

名古屋市職員共済組合公報

発行所 名古屋市中区三の丸三丁目1番1号
名古屋市職員共済組合

編集兼発行人 名古屋市職員共済組合事務局長
福井 茂人

目次

公 告

1 定款の変更

- ・名古屋市職員共済組合定款の一部変更・・・1

2 規則の改正

- ・名古屋市職員共済組合運営規則の一部を改正する規則・・・2
- ・名古屋市職員共済組合組合会会議規則の一部を改正する規則・・・3
- ・貯金規則の一部を改正する規則・・・4
- ・名古屋市職員共済組合運営規則の一部を改正する規則・・・5

3 規程の改正

- ・名古屋市職員共済組合保健事業に関する規程の一部を改正する規程・・・6
- ・互選議員選挙規程の一部を改正する規程・・・8
- ・住宅資金貸付規則施行規程の一部を改正する規程・・・10
- ・高額医療貸付及び出産貸付規則施行規程の一部を改正する規程・・・11
- ・管理規程の一部を改正する規程・・・12

4 予算

- ・令和3年度事業計画及び予算・・・13

5 決算

- ・令和2年度決算・・・96

- 人事異動・・・197

公 告

1 定款の変更

●名古屋市職員共済組合定款の一部変更

名古屋市職員共済組合定款の一部変更をここに公告する。

令和3年3月31日

名古屋市職員共済組合理事長 堀 場 和 夫

名古屋市職員共済組合定款第1号

名古屋市職員共済組合定款の一部変更

名古屋市職員共済組合定款（昭和37年名古屋市職員共済組合定款第1号）の一部を次のように変更する。

第9条第2項の表第1区の項中「、名古屋市職員共済組合事務局」を「、名古屋港管理組合、名古屋競輪組合、名古屋市職員共済組合事務局」に、「5人」を「6人」に改め、同表第5区の項を削る。

第40条第1項の表中「1,000分の43」を「1,000分の45」に、「1,000分の8.1」を「1,000分の8.9」に改める。

第40条の2中「1,000分の86」を「1,000分の90」に、「1,000分の16.2」を「1,000分の17.8」に改める。

第44条中「令和2年度」を「令和3年度」に、「2,085円」を「2,075円」に改める。

附 則

- 1 この変更は、令和3年4月1日から施行する。
- 2 令和3年4月1日から令和4年11月30日までの間に行われる補欠選挙については、変更後の第9条第2項の規定にかかわらず、なお従前の例による。
- 3 変更後の第40条第1項及び第40条の2の規定は、令和3年4月分以後の掛金及び負担金並びに任意継続掛金について適用し、同年3月分以前の掛金及び負担金並びに任意継続掛金については、なお従前の例による。

2 規則の改正

●名古屋市職員共済組合運営規則の一部を改正する規則

名古屋市職員共済組合運営規則の一部を改正する規則をここに公告する。

令和3年3月1日

名古屋市職員共済組合理事長 堀 場 和 夫

名古屋市職員共済組合規則第1号

名古屋市職員共済組合運営規則の一部を改正する規則

名古屋市職員共済組合運営規則（昭和37年12月1日名古屋市職員共済組合規則第1号）の一部を次のように改正する。

第15条第1項中「施行規程」を「地方公務員等共済組合法施行規程（昭和37年総理府・文部省・自治省令第1号。以下「施行規程」という。）」に、「行なう」を「行う」に改める。

別紙様式第1号から別紙様式4号までの規定中「平成」及び 印 を削り、

」

「公印を捺印」を「記名」に改め、「また、内容に誤りがある場合は赤字で訂正すること。」を削る。

附 則

- 1 この規則は、公告の日から施行する。
- 2 この規則の施行の際現にこの規則による改正前の名古屋市職員共済組合運営規則（以下「旧規則」という。）の規定に基づいて提出されている報告書は、この規則による改正後の名古屋市職員共済組合運営規則（以下「新規則」という。）の規定に基づいて提出されたものとみなす。
- 3 この規則の施行の際現に旧規則の規定に基づいて作成されている用紙は、新規則の規定にかかわらず、当分の間、修正して使用することができる。

●名古屋市職員共済組合組合会会議規則の一部を改正する規則

名古屋市職員共済組合組合会会議規則の一部を改正する規則をここに公告する。

令和 3 年 3 月 1 日

名古屋市職員共済組合理事長 堀 場 和 夫

名古屋市職員共済組合規則第 2 号

名古屋市職員共済組合組合会会議規則の一部を改正する規則

名古屋市職員共済組合組合会会議規則（昭和37年12月 1 日名古屋市職員共済組合規則第 2 号）の一部を次のように改正する。

「

別紙様式中 ㊦ を削る。

」

附 則

この規則は、公告の日から施行する。

●貯金規則の一部を改正する規則

貯金規則の一部を改正する規則をここに公告する。

令和 3 年 3 月 1 日

名古屋市職員共済組合理事長 堀 場 和 夫

名古屋市職員共済組合規則第 3 号

貯金規則の一部を改正する規則

貯金規則（昭和39年10月 1 日名古屋市職員共済組合規則第 1 号）の一部を次のように改正する。

第 3 条第 1 項及び第10条第 1 項中「し、押印」を削る。

第10条第 2 項を削り、同条第 3 項中「第 1 項」を「前項」に、「すみやかに」を「速やかに」に改め、同項を同条第 2 項とする。

第13条第 1 項中「し、押印」を削り、同条第 2 項を削り、同条第 3 項中「第 10条第 3 項」を「第10条第 2 項」に改め、同項を同条第 2 項とする。

第14条第 2 項を削り、同条第 3 項中「第 1 項」を「前項」に改め、「前 2 項の」を削り、同項を同条第 2 項とし、同条第 4 項中「前条第 3 項」を「前条第 2 項」に改め、同項を同条第 3 項とする。

第15条第 1 項中「同条第 2 項及び」を削り、「同条第 3 項」を「同条第 2 項」に改める。

第17条を削り、第18条を第17条とし、第19条から第21条までを1条ずつ繰り上げる。

附 則

- 1 この規則は、公告の日から施行する。
- 2 この規則の施行の際現にこの規則による改正前の貯金規則（以下「旧規則」という。）の規定に基づいて提出されている申込書等は、この規則による改正後の貯金規則（以下「新規則」という。）の規定に基づいて提出されたものとみなす。
- 3 この規則の施行の際現に旧規則の規定に基づいて作成されている用紙は、新規則の規定にかかわらず、当分の間、修正して使用することができる。

●名古屋市職員共済組合運営規則の一部を改正する規則

名古屋市職員共済組合運営規則の一部を改正する規則をここに公告する。

令和 3 年 3 月 31 日

名古屋市職員共済組合理事長 堀 場 和 夫

名古屋市職員共済組合規則第 4 号

名古屋市職員共済組合運営規則の一部を改正する規則

名古屋市職員共済組合運営規則（昭和37年12月 1 日名古屋市職員共済組合規則第 1 号）の一部を次のように改正する。

別表第 1 項中「次号から第 4 号」を「次項から第 3 項」に改め、同表中第 4 項を削り、第 5 項を第 4 項とし、第 6 項を第 5 項とし、第 7 項を第 6 項とする。

附 則

この規則は、令和3年4月1日から施行する。

3 規程の改正

●名古屋市職員共済組合保健事業に関する規程の一部を改正する規程

名古屋市職員共済組合保健事業に関する規程の一部を改正する規程をここに公告する。

令和3年2月12日

名古屋市職員共済組合理事長 堀 場 和 夫

名古屋市職員共済組合規程第1号

名古屋市職員共済組合保健事業に関する規程の一部を改正する規程

名古屋市職員共済組合保健事業に関する規程（平成20年名古屋市職員共済組合規程第13号）の一部を次のように改正する。

第3条を同条第2項とし、同項の前に次の1項を加える。

健康診査を受診することができる者は、当該年度の4月1日の時点で組合員及びその被扶養者である者とする。

別表を次のように改める。

別表（第3条関係）

種 類	受診資格	自己負担金
人間ドック	30歳以上の組合員及び被扶養者（年度中に30歳になる者を含む。）	10,000円

脳ドック		年度中に38歳、43歳、48歳、53歳、58歳又は63歳となる組合員及び被扶養者	13,000円
婦人科検診	子宮がん検査	20歳以上の女性組合員及び女性被扶養者（年度中に20歳になる者を含む。）	無料
	乳がん検査	30歳以上の女性組合員及び女性被扶養者（年度中に30歳になる者を含む。）	
人間ドック追加検査	骨粗しょう症検査	30歳以上の希望する組合員及び被扶養者	800円
	C型肝炎ウイルス検査	40歳以上の希望する組合員及び被扶養者	600円
	前立腺がん検査	50歳以上の希望する男性組合員及び男性被扶養者	600円
郵送による胃がん検診		30歳以上の組合員及び被扶養者（年度中に30歳になる者を含む。）	1,000円
巡回女性被扶養者健診		30歳以上の女性被扶養者（年度中に30歳になる者を含む。）	5,000円
歯科健診		組合員及び被扶養配偶者	無料

備考

- 人間ドックの自己負担金については、当該年度中に30歳又は35歳となる組合員が事務局の指定する機関で受診したときは無料、それ以外のときは6,000円とし、その年度中に30歳、35歳、40歳、45歳、50歳、55歳又は60歳となる被扶養者は、8,000円とする。
- 脳ドックの自己負担金については、人間ドックと同時に受診するときは、16,000円とする。
- 婦人科検診の子宮がん検査の自己負担金については、細胞診（内診を含む。）を受診したときは無料、乳がん検査の自己負担金については、マンモグラフィ又は超音波のどちらか1検査（触診を含む。）を受診したときは無料とする。なお、事務局の指定する機関で子宮がん検査及び乳がん検査を受診したときの自己負担金については、検査費用の半額（その額に、50円未満の端数があるときはこれを切り捨て、50円以上100円未満の端数

があるときはこれを100円に切り上げる。)とする。

附 則

- 1 この規程は、令和3年4月1日から施行する。
- 2 令和3年3月31日以前に受診した健康診査の自己負担金については、なお従前の例による。

●互選議員選挙規程の一部を改正する規程

互選議員選挙規程の一部を改正する規程をここに公告する。

令和3年3月1日

名古屋市職員共済組合理事長 堀 場 和 夫

名古屋市職員共済組合規程第2号

互選議員選挙規程の一部を改正する規程

互選議員選挙規程（昭和38年名古屋市職員共済組合規程第1号）の一部を次のように改正する。

第1条中「名古屋市職員共済組合の定款」を「名古屋市職員共済組合定款（昭和37年名古屋市職員共済組合定款第1号。以下「定款」という。）」に改める。

第3条第2項中「及びその者」を「並びにその者」に改める。

第5条中「手続き」を「手続」に、「及びその者」を「並びにその者」に、「すみやかに」を「速やかに」に改める。

第13条を削る。

附則第2項中「地方公務員等共済組合法施行令（昭和37年政令第352号）附

則第11条の2」を「地方公務員等共済組合法（昭和37年法律第152号）附則第3条の2」に改める。

別表を削る。

別紙様式第1号中 ㊦ を削る。

別紙様式第2号中

推 薦 者			
所 属	補 職 名	氏 名	印

を

推 薦 者		
所 属	補 職 名	氏 名

に改める。

別紙様式第4号及び別紙様式第5号中 ㊦ を削る。

別紙様式第6号中 ㊦ を削る。

附 則

この規程は、公告の日から施行する。

●住宅資金貸付規則施行規程の一部を改正する規程

住宅資金貸付規則施行規程の一部を改正する規程をここに公告する。

令和3年4月1日

名古屋市職員共済組合理事長 堀 場 和 夫

名古屋市職員共済組合規程第3号

住宅資金貸付規則施行規程の一部を改正する規程

住宅資金貸付規則施行規程（昭和63年名古屋市職員共済組合規程第4号）の一部を次のように改正する。

「

別紙様式第1号（表面）中 印 を削り、同様式に備考として次のよう

」

に加える。

備考 申込者自ら署名する場合は、押印不要です。

別紙様式第2号（裏面）に備考として次のように加える。

備考 返却書類の受領者自ら署名する場合は、押印不要です。

別紙様式3号に備考として次のように加える。

備考 誓約者自ら署名する場合は、押印不要です。

別紙様式第4号に備考として次のように加え、同様式備考1を同様式備考2とし、同様式備考2を同様式備考3とする。

備考 1 申出者自ら署名する場合は、押印不要です。

附 則

この規程は、公告の日から施行する。

●高額医療貸付及び出産貸付規則施行規程の一部を改正する規程

高額医療貸付及び出産貸付規則施行規程の一部を改正する規程をここに公告する。

令和3年4月1日

名古屋市職員共済組合理事長 堀 場 和 夫

名古屋市職員共済組合規程第4号

高額医療貸付及び出産貸付規則施行規程の一部を改正する規程

高額医療貸付及び出産貸付規則施行規程（平成20年名古屋市職員共済組合規程第16号）の一部を次のように改正する。

別紙様式第1号中「*貸付金額は、高額療養費支給見込額の9割分となります。（同規則第6条第1項第1号）。」及び「*振込先金融機関口座は申込者本人名義のものであること。」を削り、備考として次のように加える。

- 備考 1 申込者（組合員）自ら署名する場合は、押印不要です。
2 振込先金融機関は申込者本人名義の口座であること。

別紙様式第1号の2中「*振込先金融機関口座は、申込者本人名義のものであること。」を削り、備考として次のように加える。

- 備考 1 申込者（組合員）自ら署名する場合は、押印不要です。
2 振込先金融機関は申込者本人名義の口座であること。

附 則

この規程は、公告の日から施行する。

●管理規程の一部を改正する規程

管理規程の一部を改正する規程をここに公告する。

令和3年7月2日

名古屋市職員共済組合理事長 中 田 英 雄

名古屋市職員共済組合規程第5号

管理規程の一部を改正する規程

管理規程（昭和37年12月1日名古屋市職員共済組合規程第3号）の一部を次のように改正する。

第18条第二号中「、みずほ信託銀行株式会社」を削り、同条第七号中「株式会社三菱UFJ銀行」を「株式会社ゆうちょ銀行」に改める。

附 則

この規程は、公告の日から施行する。

4 予算

●令和3年度事業計画及び予算

令和3年度事業計画及び予算をここに公告する。

令和3年3月31日

名古屋市職員共済組合理事長 堀 場 和 夫

名古屋市職員共済組合公告第2号

令和3年度事業計画及び予算

(以下、予算書のとおり)

令和3年度事業計画及び予算

名古屋市職員共済組合

目 次

	ページ
事業計画概況	3
予 算	23
短期経理	
予算総則	23
予定損益計算書	24
予定貸借対照表	29
厚生年金保険経理	
予定損益計算書	33
予定貸借対照表	34
退職等年金経理	
予定損益計算書	37
予定貸借対照表	38
経過の長期経理	
予定損益計算書	41
予定貸借対照表	42
経過の長期預託金管理経理	
予定損益計算書	45
予定貸借対照表	46
業務経理	
予算総則	49
予定損益計算書	50
予定貸借対照表	53
保健経理	
予算総則	57
予定損益計算書	58
予定貸借対照表	61
貯金経理	
予算総則	65
予定損益計算書	66
予定貸借対照表	68
貸付経理	
予算総則	73
予定損益計算書	74
予定貸借対照表	76

事 業 計 画 概 況

令和3年度事業計画概況

経理単位名	概 要																																																																																																																											
総 括	<p>1 地方公共団体数、組合員数、標準報酬の月額、平均標準報酬の月額、標準期末手当等の額及び被扶養者数</p> <p>(1) 地方公共団体の数</p> <table border="1" style="margin-left: 20px; border-collapse: collapse; width: 60%;"> <thead> <tr> <th style="width: 33%;">市</th> <th style="width: 33%;">一部事務組合等</th> <th style="width: 33%;">計</th> </tr> </thead> <tbody> <tr> <td style="text-align: center;">1</td> <td style="text-align: center;">3</td> <td style="text-align: center;">4</td> </tr> </tbody> </table> <p>(注) 一部事務組合等には、共済組合を含む。</p> <p>(2) 組合員数 (単位:人)</p> <table border="1" style="margin-left: 20px; border-collapse: collapse; width: 100%;"> <thead> <tr> <th style="width: 10%;">組 合 員 種 別</th> <th style="width: 15%;">令和元年度末実績A</th> <th style="width: 15%;">令和2年度末見込B</th> <th style="width: 15%;">令和3年度末推計C</th> <th style="width: 10%;">B - A</th> <th style="width: 10%;">C - B</th> </tr> </thead> <tbody> <tr> <td>一 般 組 合 員</td> <td style="text-align: right;">22,474</td> <td style="text-align: right;">22,846</td> <td style="text-align: right;">22,857</td> <td style="text-align: right;">372</td> <td style="text-align: right;">11</td> </tr> <tr> <td>う ち 特 別 職</td> <td style="text-align: right;">11</td> <td style="text-align: right;">11</td> <td style="text-align: right;">10</td> <td style="text-align: right;">0</td> <td style="text-align: right;">△ 1</td> </tr> <tr> <td>市 長 組 合 員</td> <td style="text-align: right;">1</td> <td style="text-align: right;">1</td> <td style="text-align: right;">1</td> <td style="text-align: right;">0</td> <td style="text-align: right;">0</td> </tr> <tr> <td>特定消防組合員</td> <td style="text-align: right;">2,222</td> <td style="text-align: right;">2,233</td> <td style="text-align: right;">2,233</td> <td style="text-align: right;">11</td> <td style="text-align: right;">0</td> </tr> <tr> <td>長 期 組 合 員</td> <td style="text-align: right;">0</td> <td style="text-align: right;">2</td> <td style="text-align: right;">2</td> <td style="text-align: right;">2</td> <td style="text-align: right;">0</td> </tr> <tr> <td>継続長期組合員</td> <td style="text-align: right;">63</td> <td style="text-align: right;">61</td> <td style="text-align: right;">61</td> <td style="text-align: right;">△ 2</td> <td style="text-align: right;">0</td> </tr> <tr> <td></td> <td style="text-align: right;">[63]</td> <td style="text-align: right;">[61]</td> <td style="text-align: right;">[61]</td> <td style="text-align: right;">[△ 2]</td> <td style="text-align: right;">[0]</td> </tr> <tr> <td>小 計</td> <td style="text-align: right;">24,760</td> <td style="text-align: right;">25,143</td> <td style="text-align: right;">25,154</td> <td style="text-align: right;">383</td> <td style="text-align: right;">11</td> </tr> <tr> <td>任意継続組合員</td> <td style="text-align: right;">165</td> <td style="text-align: right;">168</td> <td style="text-align: right;">168</td> <td style="text-align: right;">3</td> <td style="text-align: right;">0</td> </tr> <tr> <td>合 計</td> <td style="text-align: right;">24,925</td> <td style="text-align: right;">25,311</td> <td style="text-align: right;">25,322</td> <td style="text-align: right;">386</td> <td style="text-align: right;">11</td> </tr> <tr> <td>第3号厚生年金被保険者</td> <td style="text-align: right;">24,757</td> <td style="text-align: right;">25,141</td> <td style="text-align: right;">25,152</td> <td style="text-align: right;">384</td> <td style="text-align: right;">11</td> </tr> </tbody> </table> <p>(注) 1 継続長期組合員欄の[]書きは、継続長期組合員のうち、公益的法人等への一般職の地方公務員の派遣等に関する法律（平成12年法律第50号）第10条第2項に規定する退職派遣者の数値 2 第3号厚生年金被保険者欄には、長期に係る組合員のうち第3号厚生年金被保険者について再掲</p> <p>(3) 標準報酬の月額及び平均標準報酬の月額 (単位:千円)</p> <table border="1" style="margin-left: 20px; border-collapse: collapse; width: 100%;"> <thead> <tr> <th style="width: 10%;">組合員種別</th> <th style="width: 15%;">令和元年度末実績A</th> <th style="width: 15%;">令和2年度末見込B</th> <th style="width: 15%;">令和3年度末推計C</th> <th style="width: 10%;">B - A</th> <th style="width: 10%;">C - B</th> </tr> </thead> <tbody> <tr> <td rowspan="2">一 組 合 員</td> <td>長期</td> <td style="text-align: right;">10,033,980 (446,471 円)</td> <td style="text-align: right;">10,059,231 (440,306 円)</td> <td style="text-align: right;">10,039,091 (439,213 円)</td> <td style="text-align: right;">25,251 (△ 6,165 円)</td> <td style="text-align: right;">△ 20,140 (△ 1,093 円)</td> </tr> <tr> <td>短期</td> <td style="text-align: right;">10,219,310 (454,717 円)</td> <td style="text-align: right;">10,272,720 (449,651 円)</td> <td style="text-align: right;">10,209,704 (446,677 円)</td> <td style="text-align: right;">53,410 (△ 5,066 円)</td> <td style="text-align: right;">△ 63,016 (△ 2,973 円)</td> </tr> <tr> <td rowspan="2">う ち 特 別 職</td> <td>長期</td> <td style="text-align: right;">6,370 (579,091 円)</td> <td style="text-align: right;">6,580 (598,182 円)</td> <td style="text-align: right;">5,930 (593,000 円)</td> <td style="text-align: right;">210 (19,091 円)</td> <td style="text-align: right;">△ 650 (△ 5,182 円)</td> </tr> <tr> <td>短期</td> <td style="text-align: right;">8,920 (810,909 円)</td> <td style="text-align: right;">8,840 (803,636 円)</td> <td style="text-align: right;">7,810 (781,000 円)</td> <td style="text-align: right;">△ 80 (△ 7,273 円)</td> <td style="text-align: right;">△ 1,030 (△ 22,636 円)</td> </tr> <tr> <td rowspan="2">市 組 合 員</td> <td>長期</td> <td style="text-align: right;">500 (500,000 円)</td> <td style="text-align: right;">500 (500,000 円)</td> <td style="text-align: right;">500 (500,000 円)</td> <td style="text-align: right;">0 (0 円)</td> <td style="text-align: right;">0 (0 円)</td> </tr> <tr> <td>短期</td> <td style="text-align: right;">500 (500,000 円)</td> <td style="text-align: right;">500 (500,000 円)</td> <td style="text-align: right;">500 (500,000 円)</td> <td style="text-align: right;">0 (0 円)</td> <td style="text-align: right;">0 (0 円)</td> </tr> </tbody> </table>	市	一部事務組合等	計	1	3	4	組 合 員 種 別	令和元年度末実績A	令和2年度末見込B	令和3年度末推計C	B - A	C - B	一 般 組 合 員	22,474	22,846	22,857	372	11	う ち 特 別 職	11	11	10	0	△ 1	市 長 組 合 員	1	1	1	0	0	特定消防組合員	2,222	2,233	2,233	11	0	長 期 組 合 員	0	2	2	2	0	継続長期組合員	63	61	61	△ 2	0		[63]	[61]	[61]	[△ 2]	[0]	小 計	24,760	25,143	25,154	383	11	任意継続組合員	165	168	168	3	0	合 計	24,925	25,311	25,322	386	11	第3号厚生年金被保険者	24,757	25,141	25,152	384	11	組合員種別	令和元年度末実績A	令和2年度末見込B	令和3年度末推計C	B - A	C - B	一 組 合 員	長期	10,033,980 (446,471 円)	10,059,231 (440,306 円)	10,039,091 (439,213 円)	25,251 (△ 6,165 円)	△ 20,140 (△ 1,093 円)	短期	10,219,310 (454,717 円)	10,272,720 (449,651 円)	10,209,704 (446,677 円)	53,410 (△ 5,066 円)	△ 63,016 (△ 2,973 円)	う ち 特 別 職	長期	6,370 (579,091 円)	6,580 (598,182 円)	5,930 (593,000 円)	210 (19,091 円)	△ 650 (△ 5,182 円)	短期	8,920 (810,909 円)	8,840 (803,636 円)	7,810 (781,000 円)	△ 80 (△ 7,273 円)	△ 1,030 (△ 22,636 円)	市 組 合 員	長期	500 (500,000 円)	500 (500,000 円)	500 (500,000 円)	0 (0 円)	0 (0 円)	短期	500 (500,000 円)	500 (500,000 円)	500 (500,000 円)	0 (0 円)	0 (0 円)
市	一部事務組合等	計																																																																																																																										
1	3	4																																																																																																																										
組 合 員 種 別	令和元年度末実績A	令和2年度末見込B	令和3年度末推計C	B - A	C - B																																																																																																																							
一 般 組 合 員	22,474	22,846	22,857	372	11																																																																																																																							
う ち 特 別 職	11	11	10	0	△ 1																																																																																																																							
市 長 組 合 員	1	1	1	0	0																																																																																																																							
特定消防組合員	2,222	2,233	2,233	11	0																																																																																																																							
長 期 組 合 員	0	2	2	2	0																																																																																																																							
継続長期組合員	63	61	61	△ 2	0																																																																																																																							
	[63]	[61]	[61]	[△ 2]	[0]																																																																																																																							
小 計	24,760	25,143	25,154	383	11																																																																																																																							
任意継続組合員	165	168	168	3	0																																																																																																																							
合 計	24,925	25,311	25,322	386	11																																																																																																																							
第3号厚生年金被保険者	24,757	25,141	25,152	384	11																																																																																																																							
組合員種別	令和元年度末実績A	令和2年度末見込B	令和3年度末推計C	B - A	C - B																																																																																																																							
一 組 合 員	長期	10,033,980 (446,471 円)	10,059,231 (440,306 円)	10,039,091 (439,213 円)	25,251 (△ 6,165 円)	△ 20,140 (△ 1,093 円)																																																																																																																						
	短期	10,219,310 (454,717 円)	10,272,720 (449,651 円)	10,209,704 (446,677 円)	53,410 (△ 5,066 円)	△ 63,016 (△ 2,973 円)																																																																																																																						
う ち 特 別 職	長期	6,370 (579,091 円)	6,580 (598,182 円)	5,930 (593,000 円)	210 (19,091 円)	△ 650 (△ 5,182 円)																																																																																																																						
	短期	8,920 (810,909 円)	8,840 (803,636 円)	7,810 (781,000 円)	△ 80 (△ 7,273 円)	△ 1,030 (△ 22,636 円)																																																																																																																						
市 組 合 員	長期	500 (500,000 円)	500 (500,000 円)	500 (500,000 円)	0 (0 円)	0 (0 円)																																																																																																																						
	短期	500 (500,000 円)	500 (500,000 円)	500 (500,000 円)	0 (0 円)	0 (0 円)																																																																																																																						

経理単位名	概		要				
総括	特定消防組合員	長期	1,052,920 (473,861円)	1,010,780 (452,656円)	1,010,780 (452,656円)	△42,140 (△21,205円)	0 (0円)
		短期	1,062,500 (478,173円)	1,011,430 (452,947円)	1,011,430 (452,947円)	△51,070 (△25,226円)	0 (0円)
	長組 合 員	長期	0 (0円)	970 (485,000円)	970 (485,000円)	970 (485,000円)	0 (0円)
		短期	0 (0円)	0 (0円)	0 (0円)	0 (0円)	0 (0円)
	継続長期組合員	長期	34,050 [34,050] (540,476円)	32,829 [32,829] (538,180円)	32,829 [32,829] (538,180円)	△1,221 [△1,221] (△2,296円)	0 [0] (0円)
		短期					
	小 計	長期	11,121,450 (449,170円)	11,104,310 (441,646円)	11,084,170 (440,652円)	△17,140 (△7,524円)	△20,140 (△994円)
		短期	11,282,310 (456,829円)	11,284,650 (449,946円)	11,221,634 (447,237円)	2,340 (△6,883円)	△63,016 (△2,709円)
	任意継続組合員	短期	61,180 (370,788円)	62,050 (369,345円)	62,050 (168,000円)	870 (△1,443円)	0 (△201,345円)
	合 計	長期	11,121,450 (449,170円)	11,104,310 (441,646円)	11,084,170 (440,652円)	△17,140 (△7,524円)	△20,140 (△994円)
		短期	11,343,490 (456,258円)	11,346,700 (449,410円)	11,283,684 (446,719円)	3,210 (△6,848円)	△63,016 (△2,691円)
	第3号厚生年金被保険者		11,119,710 (449,154円)	11,103,160 (441,636円)	11,083,020 (440,642円)	△16,550 (△7,519円)	△20,140 (△994円)

(注) 1 () は、1人当たり平均標準報酬の月額(単位:円)

2 継続長期組合員欄の[]書きは、継続長期組合員のうち、公益的法人等への一般職の地方公務員の派遣等に関する法律(平成12年法律第50号)第10条第2項に規定する退職派遣者の数値

3 第3号厚生年金被保険者欄は、長期に係る組合員のうち第3号厚生年金被保険者について再掲

経理单位名称	概 要								
総 括	(4) 標準期末手当等の額						(単位:千円)		
	組 合 員 種 別	令和元年度末実績A	令和2年度末見込B	令和3年度末推計C	B - A	C - B			
	一般組合員	長期	38,111,330	37,774,059	37,290,363	△ 337,271	△ 483,696		
		短期	38,360,788	37,996,555	37,512,249	△ 364,233	△ 484,306		
	うち特別職	長期	30,231	27,131	27,131	△ 3,100	0		
		短期	43,609	39,318	39,318	△ 4,291	0		
	市長組合員	長期	2,000	2,000	2,000	0	0		
		短期	2,000	2,000	2,000	0	0		
	特定消防組合員	長期	3,702,012	3,590,399	3,590,399	△ 111,613	0		
		短期	3,702,012	3,590,399	3,590,399	△ 111,613	0		
	長期組合員	長期	0	3,689	3,689	3,689	0		
		短期	0	0	0	0	0		
	継続長期組合員	長期	145,398	158,065	158,065	12,667	0		
			[145,398]	[158,065]	[158,065]	[12,667]	[0]		
	合 計	長期	41,960,740	41,528,212	41,044,516	△ 432,528	△ 483,696		
		短期	42,064,800	41,588,954	41,104,648	△ 475,846	△ 484,306		
	第3号厚生年金被保険者		41,952,740	41,523,901	41,039,516	△ 428,839	△ 484,385		
			[41,952,740]	[41,523,901]	[41,039,516]	[△ 428,839]	[△ 484,385]		
	(注) 1 継続長期組合員欄の[]書きは、継続長期組合員のうち、公益的法人等への一般職の地方公務員の派遣等に関する法律（平成12年法律第50号）第10条第2項に規定する退職派遣者の数値								
	2 第3号厚生年金被保険者欄は、長期に係る組合員のうち第3号厚生年金被保険者について再掲								
(5) 被扶養者数						(単位:人)			
組合員種別	令和元年度末実績		令和2年度末見込		令和3年度末推計		B - A	C - B	
	被扶養者数	組合員	被扶養者数	組合員	被扶養者数	組合員			
	A	1人当たり	B	1人当たり	C	1人当たり			
一般組合員	20,554	0.91	20,279	0.89	20,033	0.88	△ 275	△ 246	
うち特別職	12	1.09	10	0.91	10	1.00	△ 2	0	
市長組合員	0	0.00	0	0.00	0	0.00	0	0	
特定消防組合員	3,179	1.43	3,152	1.41	3,152	1.41	△ 27	0	
小 計	23,733	0.96	23,431	0.93	23,185	0.92	△ 302	△ 246	
任意継続組合員	106	0.64	98	0.58	98	0.58	△ 8	0	
合 計	23,839	0.96	23,529	0.93	23,283	0.92	△ 310	△ 246	

経理单位名称	概 要																																	
総 括	<p>2 役員数及び経理別職員数</p> <p>(1) 組合の役員の数</p> <p style="text-align: right;">(単位：人)</p> <table border="1" data-bbox="293 304 1262 443"> <thead> <tr> <th>理 事 長</th> <th>理 事</th> <th>監 事</th> <th>計</th> </tr> </thead> <tbody> <tr> <td>1</td> <td>7</td> <td>3</td> <td>11</td> </tr> </tbody> </table> <p>(2) 組合に使用される者の数</p> <p style="text-align: right;">(単位：人)</p> <table border="1" data-bbox="293 562 1430 848"> <thead> <tr> <th>人員 経 理 名</th> <th>令 和 元 年 度 末 実 績 人 員</th> <th>令 和 2 年 度 末 見 込 人 員</th> <th>令 和 3 年 度 末 推 計 人 員</th> <th>令 和 3 年 度 末 増 (減) 人 員</th> </tr> </thead> <tbody> <tr> <td>業 務 経 理</td> <td>8</td> <td>8</td> <td>8</td> <td>0</td> </tr> <tr> <td>保 健 経 理</td> <td>3</td> <td>3</td> <td>1</td> <td>△ 2</td> </tr> <tr> <td>貸 付 経 理</td> <td>2</td> <td>2</td> <td>2</td> <td>0</td> </tr> <tr> <td>合 計</td> <td>13</td> <td>13</td> <td>11</td> <td>△ 2</td> </tr> </tbody> </table>	理 事 長	理 事	監 事	計	1	7	3	11	人員 経 理 名	令 和 元 年 度 末 実 績 人 員	令 和 2 年 度 末 見 込 人 員	令 和 3 年 度 末 推 計 人 員	令 和 3 年 度 末 増 (減) 人 員	業 務 経 理	8	8	8	0	保 健 経 理	3	3	1	△ 2	貸 付 経 理	2	2	2	0	合 計	13	13	11	△ 2
理 事 長	理 事	監 事	計																															
1	7	3	11																															
人員 経 理 名	令 和 元 年 度 末 実 績 人 員	令 和 2 年 度 末 見 込 人 員	令 和 3 年 度 末 推 計 人 員	令 和 3 年 度 末 増 (減) 人 員																														
業 務 経 理	8	8	8	0																														
保 健 経 理	3	3	1	△ 2																														
貸 付 経 理	2	2	2	0																														
合 計	13	13	11	△ 2																														

経理单位名称	概 要						
短期経理	標準報酬の月額及び標準期末手当等の額と掛金・負担金、調整負担金・公的負担金との割合、給付及び拠出金等の前々事業年度の実績、前事業年度及び当該事業年度の推計並びに当該事業年度の資金計画						
	(1) 標準報酬の月額及び標準期末手当等の額と掛金・負担金との割合（短期給付）						
	(単位:‰)						
	区 分	令和元年度		令和2年度		令和3年度	
		掛 金	負 担 金	掛 金	負 担 金	掛 金	負 担 金
	一 般 組 合 員						
	市 長 組 合 員	41.00	41.00	43.00	43.00	45.00	45.00
	特 定 消 防 組 合 員						
	長 期 組 合 員	3.16	3.16	2.35	2.35	2.35	2.35
	任 意 継 続 組 合 員	82.00		86.00		90.00	
(2) 標準報酬の月額及び標準期末手当等の額と掛金・負担金との割合（介護保険）							
(単位:‰)							
区 分	令和元年度		令和2年度		令和3年度		
	掛 金	負 担 金	掛 金	負 担 金	掛 金	負 担 金	
一 般 組 合 員							
市 長 組 合 員	7.30	7.30	8.10	8.10	8.90	8.90	
特 定 消 防 組 合 員							
任 意 継 続 組 合 員	14.60		16.20		17.80		
(3) 標準報酬等合計額（標準報酬の月額及び標準期末手当等の額の合計額）の総額と調整負担金及び公的負担金との割合							
(単位:‰)							
区 分	令和元年度		令和2年度		令和3年度		
調 整 負 担 金	0.20		0.10		0.10		
公 的 負 担 金	0.08		0.06		0.06		
(4) 給付の実績及び推計							
(単位:千円)							
区 分	令和元年度末実績A	令和2年度末見込B	令和3年度末推計C	B - A	C - B		
法 定 給 付	保 健 給 付	6,929,489	6,535,965	7,056,342	△ 393,524	520,377	
	休 業 給 付	983,664	1,001,996	1,096,481	18,332	94,485	
	災 害 給 付	590	1,880	1,880	1,290	0	
	小 計	7,913,743	7,539,841	8,154,703	△ 373,902	614,862	
附 加 給 付	78,511	69,016	77,430	△ 9,495	8,414		
一 部 負 担 金 払 戻 金	80,946	82,335	85,217	1,389	2,882		
合 計	8,073,200	7,691,192	8,317,350	△ 382,008	626,158		

経理单位名称	概 要							
短期経理	(5) 拠出金等の実績及び推計							
	(単位:千円、%)							
	区 分		令和元年度末実績A	令和2年度末見込B	令和3年度末推計C	B - A	C - B	
	前期高齢者 納付金	額	2,727,437	2,955,193	4,489,167	227,756	1,533,974	
		割合	16.01	17.13	25.87	1.12	8.74	
	後期高齢者 支援金	額	3,689,884	3,740,170	3,831,205	50,286	91,035	
		割合	21.66	21.68	22.08	0.02	0.40	
	病床転換 支援金	額	16	16	10	0	△ 6	
		割合	0.00	0.00	0.00	0.00	0.00	
	退職者給付 拠出金	額	353	125	120	△ 228	△ 5	
		割合	0.00	0.00	0.00	0.00	0.00	
	合 計	額	6,417,690	6,695,504	8,320,502	277,814	1,624,998	
		割合	37.67	38.81	47.95	1.14	9.14	
	連 合 会 金 払 込 金	災害	額	34,535	34,713	34,445	178	△ 268
			割合	0.20	0.20	0.20	0.00	0.00
		財調	額	190,643	190,923	189,446	280	△ 1,477
			割合	1.12	1.11	1.09	△ 0.01	△ 0.02
	連 合 会 金 拠 出 金	特別 財調	額	35,141	17,605	17,487	△ 17,536	△ 118
			割合	0.21	0.10	0.10	△ 0.11	0.00
		育休 介護	額	1,109,419	826,319	816,628	△ 283,100	△ 9,691
割合			6.51	4.79	4.71	△ 1.72	△ 0.08	
(注) 1 割合の欄は、「標準報酬等合計額の総額」との割合を記載 2 退職者給付拠出金の欄は、雑収入で計上している療養給付費等拠出金の還付額がある場合には、 事務費拠出金の額から当該還付額を控除した額								

経理单位名称	概 要				
短期経理	(6) 資金計画		(単位:千円)		
	損 益 計 算		貸 借 対 照		
	前年度繰越利益剰余金	3,644,636	流 動 資 産	3,739,857	
収 入	短 期 負 担 金	7,720,971			
	(標準報酬月額分)	5,886,493			
	(標準期末手当等分)	1,834,478			
	介 護 負 担 金	1,072,379			
	(標準報酬月額分)	812,865			
	(標準期末手当等分)	259,514			
	短 期 掛 金	7,720,971			
	(標準報酬月額分)	5,886,493			
	(標準期末手当等分)	1,834,478			
	介 護 掛 金	1,072,379			
	(標準報酬月額分)	812,865			
	(標準期末手当等分)	259,514			
	短期任意継続掛金	69,024			
	介護任意継続掛金	9,701			
	公 的 負 担 金	10,492			
	高額医療交付金	170,109			
	災害給付交付金	1,880			
	育児・介護休業手当金交付金	990,766			
	調 整 負 担 金	17,487			
	短期利息及び短期配当金	2,604			
雑 収 入	7,497				
賠 償 金	1,175				
前年度繰越支払準備金	1,131,359				
計	19,998,794	計	3,739,857		
支 出	給 付 金	8,232,133	流 動 負 債	12,810	
	前期高齢者納付金	4,489,167	固 定 負 債	1,220,784	
	後期高齢者支援金	3,831,205			
	病床転換支援金	10			
	退職者給付拠出金	120			
	介護納付金	2,161,755			
	一部負担金払戻金	85,217			
	短期任意継続掛金還付金	5,537			
	介護任意継続掛金還付金	735			
	連合会払込金	223,891			
	連合会拠出金	834,115			
	業務経理へ繰入	52,498			
	次年度繰越支払準備金	1,220,784			
	計	21,137,167			計
差引本年度損益金	△ 1,138,373	差引次年度繰越利益剰余金			2,506,263

経理单位名称	概	要																																										
厚生年金 保険経理	標準報酬の月額及び標準期末手当等の額と組合員保険料・負担金との割合、標準報酬の月額及び標準期末手当等の額に対する基礎年金拠出金に係る公的負担率、標準報酬と追加費用との割合並びに資金計画																																											
	(1) 標準報酬の月額及び標準期末手当等の額と組合員保険料・負担金との割合 (単位:%)																																											
	<table border="1"> <thead> <tr> <th colspan="2">令和2年度</th> <th colspan="2">令和3年度</th> </tr> <tr> <th>組合員保険料</th> <th>負担金</th> <th>組合員保険料</th> <th>負担金</th> </tr> </thead> <tbody> <tr> <td>91.50</td> <td>91.50</td> <td>91.50</td> <td>91.50</td> </tr> </tbody> </table>		令和2年度		令和3年度		組合員保険料	負担金	組合員保険料	負担金	91.50	91.50	91.50	91.50																														
令和2年度		令和3年度																																										
組合員保険料	負担金	組合員保険料	負担金																																									
91.50	91.50	91.50	91.50																																									
	(2) 標準報酬の月額及び標準期末手当等の額に対する基礎年金拠出金に係る公的負担率 (単位:%)																																											
	<table border="1"> <thead> <tr> <th>令和2年度</th> <th>令和3年度</th> </tr> </thead> <tbody> <tr> <td>(標準報酬の月額+標準期末手当等の額) × 40.00</td> <td>(標準報酬の月額+標準期末手当等の額) × 40.00</td> </tr> </tbody> </table>		令和2年度	令和3年度	(標準報酬の月額+標準期末手当等の額) × 40.00	(標準報酬の月額+標準期末手当等の額) × 40.00																																						
令和2年度	令和3年度																																											
(標準報酬の月額+標準期末手当等の額) × 40.00	(標準報酬の月額+標準期末手当等の額) × 40.00																																											
	(3) 標準報酬と追加費用との割合 (単位:%)																																											
	<table border="1"> <thead> <tr> <th rowspan="2">種別</th> <th colspan="2">年度</th> </tr> <tr> <th>令和2年度</th> <th>令和3年度</th> </tr> </thead> <tbody> <tr> <td>追加費用</td> <td>18.30</td> <td>17.10</td> </tr> </tbody> </table>		種別	年度		令和2年度	令和3年度	追加費用	18.30	17.10																																		
種別	年度																																											
	令和2年度	令和3年度																																										
追加費用	18.30	17.10																																										
	(4) 資金計画 (単位:千円)																																											
	<table border="1"> <thead> <tr> <th colspan="3">損益計算</th> <th colspan="2">貸借対照</th> </tr> </thead> <tbody> <tr> <td rowspan="8">取 入</td> <td>負担金</td> <td>24,791,760</td> <td rowspan="8">流動資産</td> <td rowspan="8">2,419,562</td> </tr> <tr> <td>(標準報酬月額分)</td> <td>11,860,098</td> </tr> <tr> <td>(標準期末手当等分)</td> <td>3,724,088</td> </tr> <tr> <td>(公的負担金)</td> <td>6,944,232</td> </tr> <tr> <td>(追加費用)</td> <td>2,263,342</td> </tr> <tr> <td>組合員保険料</td> <td>15,584,186</td> </tr> <tr> <td>(標準報酬月額分)</td> <td>11,860,098</td> </tr> <tr> <td>(標準期末手当等分)</td> <td>3,724,088</td> </tr> <tr> <td>計</td> <td>40,375,946</td> <td>計</td> <td>2,419,562</td> </tr> <tr> <td rowspan="3">支 出</td> <td>負担金払込金</td> <td>24,791,760</td> <td rowspan="3">流動負債</td> <td rowspan="3">2,419,562</td> </tr> <tr> <td>組合員保険料払込金</td> <td>15,584,186</td> </tr> <tr> <td>計</td> <td>40,375,946</td> </tr> <tr> <td colspan="2">差引本年度損益金</td> <td>0</td> <td>計</td> <td>2,419,562</td> </tr> </tbody> </table>		損益計算			貸借対照		取 入	負担金	24,791,760	流動資産	2,419,562	(標準報酬月額分)	11,860,098	(標準期末手当等分)	3,724,088	(公的負担金)	6,944,232	(追加費用)	2,263,342	組合員保険料	15,584,186	(標準報酬月額分)	11,860,098	(標準期末手当等分)	3,724,088	計	40,375,946	計	2,419,562	支 出	負担金払込金	24,791,760	流動負債	2,419,562	組合員保険料払込金	15,584,186	計	40,375,946	差引本年度損益金		0	計	2,419,562
損益計算			貸借対照																																									
取 入	負担金	24,791,760	流動資産	2,419,562																																								
	(標準報酬月額分)	11,860,098																																										
	(標準期末手当等分)	3,724,088																																										
	(公的負担金)	6,944,232																																										
	(追加費用)	2,263,342																																										
	組合員保険料	15,584,186																																										
	(標準報酬月額分)	11,860,098																																										
	(標準期末手当等分)	3,724,088																																										
計	40,375,946	計	2,419,562																																									
支 出	負担金払込金	24,791,760	流動負債	2,419,562																																								
	組合員保険料払込金	15,584,186																																										
	計	40,375,946																																										
差引本年度損益金		0	計	2,419,562																																								

経理单位名称	概 要																																																						
退職等 年金経理	標準報酬の月額及び標準期末手当等の額と掛金・負担金との割合並びに資金計画																																																						
	(1) 標準報酬の月額及び標準期末手当等の額と掛金・負担金との割合																																																						
	(単位:%)																																																						
	令和2年度		令和3年度																																																				
	掛金	負担金	掛金	負担金																																																			
	7.50	7.50	7.50	7.50																																																			
	(2) 資金計画																																																						
	(単位:千円)																																																						
	<table border="1" style="width:100%; border-collapse: collapse;"> <thead> <tr> <th colspan="2" style="text-align: center;">損 益 計 算</th> <th colspan="2" style="text-align: center;">貸 借 対 照</th> </tr> </thead> <tbody> <tr> <td rowspan="6" style="text-align: center; vertical-align: middle;">収 入</td> <td style="text-align: center;">負 担 金</td> <td style="text-align: right;">1,277,533</td> <td style="text-align: center;">流 動 資 産</td> <td style="text-align: right;">162,004</td> </tr> <tr> <td style="text-align: center;">(標準報酬月額分)</td> <td style="text-align: right;">972,243</td> <td></td> <td></td> </tr> <tr> <td style="text-align: center;">(標準期末手当等分)</td> <td style="text-align: right;">305,290</td> <td></td> <td></td> </tr> <tr> <td style="text-align: center;">掛 金</td> <td style="text-align: right;">1,277,533</td> <td></td> <td></td> </tr> <tr> <td style="text-align: center;">(標準報酬月額分)</td> <td style="text-align: right;">972,243</td> <td></td> <td></td> </tr> <tr> <td style="text-align: center;">(標準期末手当等分)</td> <td style="text-align: right;">305,290</td> <td></td> <td></td> </tr> <tr> <td></td> <td style="text-align: center;">計</td> <td style="text-align: right;">2,555,066</td> <td style="text-align: center;">計</td> <td style="text-align: right;">162,004</td> </tr> <tr> <td rowspan="3" style="text-align: center; vertical-align: middle;">支 出</td> <td style="text-align: center;">負 担 金 払 込 金</td> <td style="text-align: right;">1,277,533</td> <td style="text-align: center;">流 動 負 債</td> <td style="text-align: right;">162,004</td> </tr> <tr> <td style="text-align: center;">掛 金 払 込 金</td> <td style="text-align: right;">1,277,533</td> <td></td> <td></td> </tr> <tr> <td style="text-align: center;">計</td> <td style="text-align: right;">2,555,066</td> <td></td> <td></td> </tr> <tr> <td></td> <td style="text-align: center;">差引本年度損益金</td> <td style="text-align: right;">0</td> <td style="text-align: center;">計</td> <td style="text-align: right;">162,004</td> </tr> </tbody> </table>				損 益 計 算		貸 借 対 照		収 入	負 担 金	1,277,533	流 動 資 産	162,004	(標準報酬月額分)	972,243			(標準期末手当等分)	305,290			掛 金	1,277,533			(標準報酬月額分)	972,243			(標準期末手当等分)	305,290				計	2,555,066	計	162,004	支 出	負 担 金 払 込 金	1,277,533	流 動 負 債	162,004	掛 金 払 込 金	1,277,533			計	2,555,066				差引本年度損益金	0	計
損 益 計 算		貸 借 対 照																																																					
収 入	負 担 金	1,277,533	流 動 資 産	162,004																																																			
	(標準報酬月額分)	972,243																																																					
	(標準期末手当等分)	305,290																																																					
	掛 金	1,277,533																																																					
	(標準報酬月額分)	972,243																																																					
	(標準期末手当等分)	305,290																																																					
	計	2,555,066	計	162,004																																																			
支 出	負 担 金 払 込 金	1,277,533	流 動 負 債	162,004																																																			
	掛 金 払 込 金	1,277,533																																																					
	計	2,555,066																																																					
	差引本年度損益金	0	計	162,004																																																			

経理単位名	概 要																																							
経 過 的 長 期 経 理	<p>標準報酬の月額及び標準期末手当等の額と被用者年金制度の一元化等を図るための厚生年金保険法等の一部を改正する法律附則第75条第3号において「改正前地共済法第113条第2項第3号に掲げる費用の負担の例による。」とされた同法による改正前の地方公務員等共済組合法第113条第2項第3号に掲げる負担金との割合、標準報酬と追加費用との割合、標準報酬と追加費用との割合並びに資金計画</p>																																							
	<p>(1) 標準報酬の月額及び標準期末手当等の額と組合員保険料・負担金との割合 (単位:‰)</p>																																							
	<table border="1"> <thead> <tr> <th>令和2年度</th> <th>令和3年度</th> </tr> </thead> <tbody> <tr> <td>負 担 金</td> <td>負 担 金</td> </tr> <tr> <td>0.1033</td> <td>0.1001</td> </tr> </tbody> </table>		令和2年度	令和3年度	負 担 金	負 担 金	0.1033	0.1001																																
	令和2年度	令和3年度																																						
	負 担 金	負 担 金																																						
	0.1033	0.1001																																						
	<p>(注) この負担金は、平成27年9月以前に受給権発生した公務障害・公務遺族給付に要する費用である。</p>																																							
	<p>(2) 標準報酬と追加費用との割合 (単位:‰)</p>																																							
	<table border="1"> <thead> <tr> <th rowspan="2">種 別</th> <th colspan="2">年 度</th> </tr> <tr> <th>令 和 2 年 度</th> <th>令 和 3 年 度</th> </tr> </thead> <tbody> <tr> <td>追 加 費 用</td> <td>1.40</td> <td>1.40</td> </tr> </tbody> </table>		種 別	年 度		令 和 2 年 度	令 和 3 年 度	追 加 費 用	1.40	1.40																														
	種 別	年 度																																						
令 和 2 年 度		令 和 3 年 度																																						
追 加 費 用	1.40	1.40																																						
<p>(3) 資金計画 (単位:千円)</p>																																								
<table border="1"> <thead> <tr> <th colspan="2">損 益 計 算</th> <th colspan="2">貸 借 対 照</th> </tr> </thead> <tbody> <tr> <td rowspan="5">収 入</td> <td>負 担 金</td> <td>202,683</td> <td>流 動 資 産</td> <td>1,110</td> </tr> <tr> <td>(標 準 報 酬 月 額 分)</td> <td>13,271</td> <td></td> <td></td> </tr> <tr> <td>(標 準 期 末 手 当 等 分)</td> <td>4,109</td> <td></td> <td></td> </tr> <tr> <td>(追 加 費 用)</td> <td>185,303</td> <td></td> <td></td> </tr> <tr> <td>計</td> <td>202,683</td> <td>計</td> <td>1,110</td> </tr> <tr> <td rowspan="2">支 出</td> <td>負 担 金 払 込 金</td> <td>202,683</td> <td>流 動 負 債</td> <td>1,110</td> </tr> <tr> <td>計</td> <td>202,683</td> <td></td> <td></td> </tr> <tr> <td></td> <td>差 引 本 年 度 損 益 金</td> <td>0</td> <td>計</td> <td>1,110</td> </tr> </tbody> </table>		損 益 計 算		貸 借 対 照		収 入	負 担 金	202,683	流 動 資 産	1,110	(標 準 報 酬 月 額 分)	13,271			(標 準 期 末 手 当 等 分)	4,109			(追 加 費 用)	185,303			計	202,683	計	1,110	支 出	負 担 金 払 込 金	202,683	流 動 負 債	1,110	計	202,683				差 引 本 年 度 損 益 金	0	計	1,110
損 益 計 算		貸 借 対 照																																						
収 入	負 担 金	202,683	流 動 資 産	1,110																																				
	(標 準 報 酬 月 額 分)	13,271																																						
	(標 準 期 末 手 当 等 分)	4,109																																						
	(追 加 費 用)	185,303																																						
	計	202,683	計	1,110																																				
支 出	負 担 金 払 込 金	202,683	流 動 負 債	1,110																																				
	計	202,683																																						
	差 引 本 年 度 損 益 金	0	計	1,110																																				

経理单位名称	概 要					
経過の長期預託金管理経理	資金計画及び資産の構成割合					
	(1) 資金計画					
	(単位：千円)					
		損 益 計 算		貸 借 対 照		
	収 入	利 息 及 び 配 当 金	149	流 動 資 産	12,582	
				固 定 資 産	12,500	
		計	149	計	25,082	
	支 出	支 払 利 息	149	固 定 負 債	25,082	
		計	149	計	25,082	
		差 引 本 年 度 損 益 金	0	差 引 次 年 度 繰 越 利 益 剰 余 金	0	
(2) 資産の構成割合						
経過の長期預託金管理経理の資産の構成割合は、次のとおり見込むものとする。						
(単位：千円、%)						
資 産 区 分	令 和 2 年 度 末		令 和 3 年 度 末		比 較 増△減	
	見込額 A	構成割合 a	見込額 B	構成割合 b	金額 (B - A)	割合 (b - a)
預 金	19,428	34.12	12,580	50.15	△ 6,848	16.03
投 資 有 価 証 券	37,500	65.87	12,500	49.84	△ 25,000	△ 16.03
そ の 他	5	0.01	2	0.01	△ 3	0.00
合 計	56,933	100.00	25,082	100.00	△ 31,851	
(注) 「その他」欄は、未収収益の合計額を記載						

経理单位名称	概 要																																																														
業 務 経 理	事務費の額及び資金計画																																																														
	(1) 事務費の額 (1人当たり)																																																														
	① 短期、厚生年金保険及び経過的長期分																																																														
	(単位：円)																																																														
	<table border="1"> <thead> <tr> <th colspan="2">区 分</th> <th>令和元年度</th> <th>令和2年度</th> <th>令和3年度</th> </tr> </thead> <tbody> <tr> <td colspan="2">事務費 (A+B+C+D+E)</td> <td>18,640</td> <td>18,340</td> <td>17,835</td> </tr> <tr> <td rowspan="3">内</td> <td>地方公共団体負担金(総額) (A+B)</td> <td>11,790</td> <td>11,210</td> <td>11,050</td> </tr> <tr> <td>地方公共団体負担金のうち短期分 (A)</td> <td>6,550</td> <td>6,230</td> <td>6,140</td> </tr> <tr> <td>地方公共団体負担金のうち長期分 (B)</td> <td>5,240</td> <td>4,980</td> <td>4,910</td> </tr> <tr> <td rowspan="3">訳</td> <td>短期経理より繰入 (C)</td> <td>2,300</td> <td>2,085</td> <td>2,075</td> </tr> <tr> <td>連合会交付金 (D)</td> <td>4,550</td> <td>3,583</td> <td>3,710</td> </tr> <tr> <td>その他 (E)</td> <td>0</td> <td>1,462</td> <td>1,000</td> </tr> </tbody> </table>		区 分		令和元年度	令和2年度	令和3年度	事務費 (A+B+C+D+E)		18,640	18,340	17,835	内	地方公共団体負担金(総額) (A+B)	11,790	11,210	11,050	地方公共団体負担金のうち短期分 (A)	6,550	6,230	6,140	地方公共団体負担金のうち長期分 (B)	5,240	4,980	4,910	訳	短期経理より繰入 (C)	2,300	2,085	2,075	連合会交付金 (D)	4,550	3,583	3,710	その他 (E)	0	1,462	1,000																									
	区 分		令和元年度	令和2年度	令和3年度																																																										
	事務費 (A+B+C+D+E)		18,640	18,340	17,835																																																										
	内	地方公共団体負担金(総額) (A+B)	11,790	11,210	11,050																																																										
		地方公共団体負担金のうち短期分 (A)	6,550	6,230	6,140																																																										
		地方公共団体負担金のうち長期分 (B)	5,240	4,980	4,910																																																										
	訳	短期経理より繰入 (C)	2,300	2,085	2,075																																																										
		連合会交付金 (D)	4,550	3,583	3,710																																																										
		その他 (E)	0	1,462	1,000																																																										
	(注) 1 (C) は、定款で定める組合員1人当たりの繰入額																																																														
	2 (D) は、厚生年金保険及び経過的長期給付事務費に係る連合会交付金の額を組合員数で割り返した組合員1人当たりの額																																																														
3 (E) は、業務経理の剰余金を取り崩す場合に、その額を組合員数で割り返した組合員1人当たりの額																																																															
② 退職等年金給付分																																																															
(単位：円)																																																															
<table border="1"> <thead> <tr> <th>区 分</th> <th>令和元年度</th> <th>令和2年度</th> <th>令和3年度</th> </tr> </thead> <tbody> <tr> <td>事務費(連合会交付金)</td> <td>447</td> <td>524</td> <td>508</td> </tr> </tbody> </table>		区 分	令和元年度	令和2年度	令和3年度	事務費(連合会交付金)	447	524	508																																																						
区 分	令和元年度	令和2年度	令和3年度																																																												
事務費(連合会交付金)	447	524	508																																																												
(注) 退職等年金給付事務費に係る連合会交付金の額を組合員数で割り返した組合員1人当たりの額																																																															
(2) 資金計画																																																															
(単位：千円)																																																															
<table border="1"> <thead> <tr> <th colspan="2">損 益 計 算</th> <th colspan="2">貸 借 対 照</th> </tr> </thead> <tbody> <tr> <td>前年度繰越利益剰余金</td> <td>607,576</td> <td>流 動 資 産</td> <td>731,321</td> </tr> <tr> <td rowspan="5">収 入</td> <td>負 担 金</td> <td>279,078</td> <td>固 定 資 産</td> <td>592</td> </tr> <tr> <td>連 合 会 交 付 金</td> <td>106,291</td> <td></td> <td></td> </tr> <tr> <td>利 息 及 び 配 当 金</td> <td>274</td> <td></td> <td></td> </tr> <tr> <td>そ の 他</td> <td>52,571</td> <td></td> <td></td> </tr> <tr> <td>計</td> <td>438,214</td> <td>計</td> <td>731,913</td> </tr> <tr> <td rowspan="6">支 出</td> <td>役 員 報 酬</td> <td>135</td> <td>流 動 負 債</td> <td>60,546</td> </tr> <tr> <td>職 員 給 与</td> <td>70,249</td> <td>固 定 負 債</td> <td>88,997</td> </tr> <tr> <td>旅 費</td> <td>4,189</td> <td></td> <td></td> </tr> <tr> <td>事 務 費</td> <td>31,050</td> <td></td> <td></td> </tr> <tr> <td>事 務 費 負 担 金 払 込 金</td> <td>123,736</td> <td></td> <td></td> </tr> <tr> <td>そ の 他</td> <td>234,061</td> <td></td> <td></td> </tr> <tr> <td>計</td> <td>463,420</td> <td>計</td> <td>149,543</td> </tr> <tr> <td>差引本年度損益金</td> <td>△ 25,206</td> <td>差引次年度繰越利益剰余金</td> <td>582,370</td> </tr> </tbody> </table>		損 益 計 算		貸 借 対 照		前年度繰越利益剰余金	607,576	流 動 資 産	731,321	収 入	負 担 金	279,078	固 定 資 産	592	連 合 会 交 付 金	106,291			利 息 及 び 配 当 金	274			そ の 他	52,571			計	438,214	計	731,913	支 出	役 員 報 酬	135	流 動 負 債	60,546	職 員 給 与	70,249	固 定 負 債	88,997	旅 費	4,189			事 務 費	31,050			事 務 費 負 担 金 払 込 金	123,736			そ の 他	234,061			計	463,420	計	149,543	差引本年度損益金	△ 25,206	差引次年度繰越利益剰余金	582,370
損 益 計 算		貸 借 対 照																																																													
前年度繰越利益剰余金	607,576	流 動 資 産	731,321																																																												
収 入	負 担 金	279,078	固 定 資 産	592																																																											
	連 合 会 交 付 金	106,291																																																													
	利 息 及 び 配 当 金	274																																																													
	そ の 他	52,571																																																													
	計	438,214	計	731,913																																																											
支 出	役 員 報 酬	135	流 動 負 債	60,546																																																											
	職 員 給 与	70,249	固 定 負 債	88,997																																																											
	旅 費	4,189																																																													
	事 務 費	31,050																																																													
	事 務 費 負 担 金 払 込 金	123,736																																																													
	そ の 他	234,061																																																													
計	463,420	計	149,543																																																												
差引本年度損益金	△ 25,206	差引次年度繰越利益剰余金	582,370																																																												

経理单位名称	概 要						
保 健 経 理	標準報酬の月額及び標準期末手当等の額と掛金・負担金との割合、事業の種類及び当該事業年度の資金計画						
	(1) 標準報酬の月額及び標準期末手当等の額と掛金・負担金との割合 (福祉事業)						
	(単位:‰)						
	区 分	令 和 元 年 度	令 和 2 年 度	令 和 3 年 度			
		掛 金	負 担 金	掛 金	負 担 金	掛 金	負 担 金
	一 般 組 合 員						
	市 長 組 合 員	1.75	1.75	1.75	1.75	1.75	1.75
	特 定 消 防 組 合 員						
	(2) 事業の種類						
	(単位:千円)						
	項 目	事業計画額	概 要				
保 健 関 係 事 業	保 健 関 係	人 間 ド ッ ク	166,702	人間ドック、脳ドック、婦人科検診			
		が ん 検 診	2,160	郵送による胃がん検診			
		巡 回 女 性 被 扶 養 者 健 診	45,450				
		歯 科 健 診	2,970				
		予 防 接 種 助 成	26,000	インフルエンザ予防接種費用助成			
		電 話 健 康 相 談 ・ カ ウ ン セ リ ン グ	6,050				
		保 健 指 導 事 業	960	禁煙サポート等			
		そ の 他	43,575				
	小 計	293,867					
	図 書 ・ 広 報 関 係	図 書 印 刷	10				
広 報		100					
医 療 費 通 知 ・ 後 発 医 薬 品 差 額 通 知		4,200					
そ の 他		2,760	柔整・鍼灸の適正利用案内、育児情報誌配付				
小 計		7,070					
特 定 健 診 ・ 保 健 指 導	特 定 健 康 診 査	14,111					
	特 定 保 健 指 導	5,528					
そ の 他	383,808						
合 計	704,384						

経理单位名称	概		要		
保 健 経 理	(3) 資金計画				
	(単位:千円)				
		損 益 計 算		貸 借 対 照	
		前年度繰越利益剰余金	158,009	流 動 資 産 173,422	
	収 入	負 担 金	306,241		
		(標準報酬月額分)	228,919		
		(標準期末手当等分)	71,341		
		(特定健康診査等分)	5,981		
		掛 金	300,260		
		(標準報酬月額分)	228,919		
		(標準期末手当等分)	71,341		
		そ の 他	22,875		
		計	629,376	計	173,422
	支 出	職 員 給 与	9,331	流 動 負 債	90,421
		厚 生 費	293,867		
		特定健康診査等費	19,639		
		(特定健康診査費)	14,111		
		(特定保健指導費)	5,528		
		旅 費	598		
		事 務 費	3,702		
そ の 他		377,247			
	計	704,384	計		
	差引本年度損益金	△ 75,008	差引次年度繰越利益剰余金	83,001	

経理单位名称	概 要			
貯金経理	貯金の種類、支払利率及び現況、資金計画、資産の構成割合及び当該年度の予定運用利回り			
	(1) 貯金の種類、支払利率及び現況 (単位：千円、人、%)			
	貯金の種類	普 通 貯 金		
令和2年度末見込	貯 金 額 A	2,644,625		
	貯 金 者 数 B	378		
	貯金者1人当たり貯金額 C	6,996		
	組 合 員 加 入 率 D	61.36		
	支 払 利 率	0.40		
令和3年度末見込	貯 金 額 E	2,576,654		
	貯 金 者 数 F	372		
	貯金者1人当たり貯金額 G	6,926		
	組 合 員 加 入 率 H	59.14		
	支 払 利 率	0.40		
比 較	貯 金 額 E-A	△ 67,971		
	貯 金 者 数 F-B	△ 6		
	貯金者1人当たり貯金額 G-C	△ 70		
	組 合 員 加 入 率 H-D	△ 2.22		
備 考	貯金の額等 1. 積立 1口、500円 2. 新規申込み 毎月 3. 積立額の変更 毎月 4. 払戻・解約 毎月 (1日、17日払い) 5. 賞与積立 無 利息計算 毎年3月及び9月末日計算、 翌日元本組入れ			
	(2) 資金計画 (単位：千円)			
	損 益 計 算	貸 借 対 照		
	前年度繰越利益剰余金	139,511	流 動 資 産	324,535
収入	利 息 及 び 配 当 金	13,200	固 定 資 産	2,399,702
	償 還 差 益	40		
	計	13,240	計	2,724,237
支出	旅 費	30	流 動 負 債	2,581,766
	事 務 費	185		
	支 払 利 息	10,065		
	計	10,280	計	2,581,766
	差 引 本 年 度 損 益 金	2,960	差 引 次 年 度 繰 越 利 益 剰 余 金	142,471

経理単位名	概 要							
貯金経理	(3) 資産の構成割合							
	(単位：千円、%)							
	資 産 区 分		令和2年度末		令和3年度末		比較 増△減	
			見込額 A	構成割合 a	見込額 B	構成割合 b	金額 (B-A)	割合 (b-a)
	第一号 資産	株式及び 証券投資信託	-	-	-	-	-	-
	第二号 資産	固定資産	-	-	-	-	-	-
	その他	流動資産	439,699	15.76	324,535	11.91	△ 115,164	△ 3.85
		金銭信託	100,000	3.59	200,000	7.34	100,000	3.75
		有価証券	2,249,662	80.65	2,199,702	80.75	△ 49,960	0.10
		その他	-	-	-	-	-	-
合 計		2,789,361	100.00	2,724,237	100.00	△ 65,124		
(4) 予定運用利回り								
$\text{予定運用利回り} = C \div [\{ A + (B - C) \} \times 1/2] = 0.48 \%$								
A 年度始資産		2,789,361 千円						
B 年度末資産		2,724,237 千円						
C 当該事業年度における資産の運用利益金		13,240 千円						
(利息+配当金+償還差益-償還差損-信託等売買手数料)								

経理单位名称	概 要																																																																															
貸付経理	<p>貸付金の種類、貸付金の現況、貸付金の利率、貸付金の状況及び当該事業年度の資金計画</p> <p>(1) 貸付金の種類</p> <div style="border: 1px solid black; padding: 5px;"> <p>イ. 普通貸付 ロ. 住宅貸付 ハ. 在宅介護対応住宅貸付 ニ. 災害貸付(家財、住宅、再貸付) ホ. 特別貸付(医療、入学、結婚、葬祭) ヘ. 高額医療貸付 ト. 出産貸付</p> </div> <p>(2) 貸付金の現況及び貸付利率</p> <p>イ 貸付資金の増減状況</p> <p style="text-align: right;">(単位：千円、%)</p> <table border="1" style="width: 100%; border-collapse: collapse;"> <thead> <tr> <th rowspan="2">資金の内容</th> <th rowspan="2">令和2年度末見込 A</th> <th rowspan="2">令和3年度末見込 B</th> <th colspan="2">比 較</th> </tr> <tr> <th>金額 (B-A) C</th> <th>比率 C/A</th> </tr> </thead> <tbody> <tr> <td>欠損金補てん積立金</td> <td style="text-align: right;">74,551</td> <td style="text-align: right;">60,224</td> <td style="text-align: right;">△ 14,327</td> <td style="text-align: right;">△ 19.2</td> </tr> <tr> <td>合 計</td> <td style="text-align: right;">74,551</td> <td style="text-align: right;">60,224</td> <td style="text-align: right;">△ 14,327</td> <td style="text-align: right;">△ 19.2</td> </tr> </tbody> </table> <p>ロ 貸付条件（高額医療貸付及び出産貸付を除き、新規貸付は休止中である。）</p> <p style="text-align: right;">(単位：%、千円、月)</p> <table border="1" style="width: 100%; border-collapse: collapse;"> <thead> <tr> <th>種 類</th> <th>利 率 (年)</th> <th>最 高 限 度 額</th> <th>償 還 期 間</th> <th>据 置 期 間</th> </tr> </thead> <tbody> <tr> <td>普 通 貸 付</td> <td style="text-align: center;">1.26</td> <td style="text-align: center;">2,000</td> <td style="text-align: center;">120</td> <td></td> </tr> <tr> <td>住 宅 貸 付</td> <td style="text-align: center;">1.26</td> <td style="text-align: center;">18,000</td> <td style="text-align: center;">360</td> <td></td> </tr> <tr> <td>在 宅 介 護 対 応 住 宅 貸 付 (加 算)</td> <td style="text-align: center;">1.00</td> <td style="text-align: center;">3,000</td> <td style="text-align: center;">360</td> <td></td> </tr> <tr> <td rowspan="2">災 害 貸 付</td> <td>住 宅</td> <td style="text-align: center;">0.93</td> <td style="text-align: center;">18,000</td> <td style="text-align: center;">360</td> <td style="text-align: center;">1 年</td> </tr> <tr> <td>追 加</td> <td style="text-align: center;">0.93</td> <td style="text-align: center;">19,000</td> <td style="text-align: center;">360</td> <td style="text-align: center;">1 年</td> </tr> <tr> <td rowspan="4">特 別 貸 付</td> <td>医 療</td> <td style="text-align: center;">1.26</td> <td style="text-align: center;">1,000</td> <td style="text-align: center;">120</td> <td></td> </tr> <tr> <td>入 学</td> <td style="text-align: center;">1.26</td> <td style="text-align: center;">2,000</td> <td style="text-align: center;">120</td> <td></td> </tr> <tr> <td>結 婚</td> <td style="text-align: center;">1.26</td> <td style="text-align: center;">2,000</td> <td style="text-align: center;">120</td> <td></td> </tr> <tr> <td>葬 祭</td> <td style="text-align: center;">1.26</td> <td style="text-align: center;">2,000</td> <td style="text-align: center;">120</td> <td></td> </tr> <tr> <td>高 額 医 療 貸 付</td> <td style="text-align: center;">無 利 息</td> <td>高 額 療 養 費 支 給 対 象 額 の 10 分 の 9</td> <td></td> <td></td> </tr> <tr> <td>出 産 貸 付</td> <td style="text-align: center;">無 利 息</td> <td>出 産 費 等 支 給 対 象 額</td> <td></td> <td></td> </tr> </tbody> </table>	資金の内容	令和2年度末見込 A	令和3年度末見込 B	比 較		金額 (B-A) C	比率 C/A	欠損金補てん積立金	74,551	60,224	△ 14,327	△ 19.2	合 計	74,551	60,224	△ 14,327	△ 19.2	種 類	利 率 (年)	最 高 限 度 額	償 還 期 間	据 置 期 間	普 通 貸 付	1.26	2,000	120		住 宅 貸 付	1.26	18,000	360		在 宅 介 護 対 応 住 宅 貸 付 (加 算)	1.00	3,000	360		災 害 貸 付	住 宅	0.93	18,000	360	1 年	追 加	0.93	19,000	360	1 年	特 別 貸 付	医 療	1.26	1,000	120		入 学	1.26	2,000	120		結 婚	1.26	2,000	120		葬 祭	1.26	2,000	120		高 額 医 療 貸 付	無 利 息	高 額 療 養 費 支 給 対 象 額 の 10 分 の 9			出 産 貸 付	無 利 息	出 産 費 等 支 給 対 象 額		
資金の内容	令和2年度末見込 A				令和3年度末見込 B	比 較																																																																										
		金額 (B-A) C	比率 C/A																																																																													
欠損金補てん積立金	74,551	60,224	△ 14,327	△ 19.2																																																																												
合 計	74,551	60,224	△ 14,327	△ 19.2																																																																												
種 類	利 率 (年)	最 高 限 度 額	償 還 期 間	据 置 期 間																																																																												
普 通 貸 付	1.26	2,000	120																																																																													
住 宅 貸 付	1.26	18,000	360																																																																													
在 宅 介 護 対 応 住 宅 貸 付 (加 算)	1.00	3,000	360																																																																													
災 害 貸 付	住 宅	0.93	18,000	360	1 年																																																																											
	追 加	0.93	19,000	360	1 年																																																																											
特 別 貸 付	医 療	1.26	1,000	120																																																																												
	入 学	1.26	2,000	120																																																																												
	結 婚	1.26	2,000	120																																																																												
	葬 祭	1.26	2,000	120																																																																												
高 額 医 療 貸 付	無 利 息	高 額 療 養 費 支 給 対 象 額 の 10 分 の 9																																																																														
出 産 貸 付	無 利 息	出 産 費 等 支 給 対 象 額																																																																														

経理单位名称	概要										
貸付経理	ハ 貸付資金の配分計画										
	(単位：件、千円、%)										
	種類	令和2年度末貸付金見込			令和3年度末貸付金推計			比較			
		件数 A	金額 B	割合	件数 C	金額 D	割合	件数 (C-A)	金額 (D-B)	割合	
	普通貸付	0	0	0.0	0	0	0.0	0	0	0.0	
	住宅貸付	563	1,491,001	100.0	490	1,204,471	100.0	△ 73	△ 286,530	100.0	
	在宅介護対応 住宅貸付(加算)	0	0	0.0	0	0	0.0	0	0	0.0	
	災害貸付	住宅	0	0	0.0	0	0	0.0	0	0	0.0
		追加	0	0	0.0	0	0	0.0	0	0	0.0
	特別貸付	医療	0	0	0.0	0	0	0.0	0	0	0.0
		入学	0	0	0.0	0	0	0.0	0	0	0.0
結婚		0	0	0.0	0	0	0.0	0	0	0.0	
葬祭		0	0	0.0	0	0	0.0	0	0	0.0	
高額医療貸付	0	0	0.0	0	0	0.0	0	0	0.0		
出産貸付	0	0	0.0	0	0	0.0	0	0	0.0		
合計	563	1,491,001	100.0	490	1,204,471	100.0	△ 73	△ 286,530			
(3) 貸付金の状況											
(単位：千円)											
前年度末貸付残額	本年度貸付額	本年度償還額	本年度末貸付残高	備考							
1,491,001	0	286,530	1,204,471								
(4) 資金計画											
(単位：千円)											
損益計算				貸借対照							
前年度繰越利益剰余金		3,524,802		流動資産		238,438					
収入	組合員貸付金利息		16,615		固定資産		3,305,030				
	利息及び配当金		2,413								
	その他		194								
	計		19,222		計		3,543,468				
支出	職員給与		19,920		流動負債		1,823				
	旅費		300		固定負債		40,686				
	事務費		334								
	その他		22,511								
計		43,065		計		42,509					
差引本年度損益金		△ 23,843		差引次年度繰越利益剰余金		3,500,959					

短 期 経 理

短期経理
予算総則

事 項	令 和 2 年 度	令 和 3 年 度
1 法第25条の規定により余裕金の運用として行う有価証券取得の最高限度額	3,000,000,000円	3,000,000,000円
2 経理単位相互間における資金の融通の最高限度額及び条件	貸付経理への短期貸付金 10,000,000円 貸付利率 無利息	貸付経理への短期貸付金 10,000,000円 貸付利率 無利息
3 施行規程第7条第1項に規定する短期経理から業務経理に繰り入れる資金の最高限度額	52,588,000円	52,498,000円

短 期 経 理
予 定 損 益 計 算 書

科 目	令和元年度	令和2年度	令和3年度	前年度対比較 増△減	
	決 算 額	推 計	推 計	令和2年度	令和3年度
[借 方]	千円	千円	千円	千円	千円
経常費用	17,668,495	17,532,034	19,863,885	△ 136,461	2,331,851
(事業費用)					
保健給付	6,929,489	6,535,965	7,056,342	△ 393,524	520,377
休業給付	983,664	1,001,996	1,096,481	18,332	94,485
災害給付	590	1,880	1,880	1,290	0
附加給付	78,511	69,016	77,430	△ 9,495	8,414
退職者給付拠出金	353	125	120	△ 228	△ 5
前期高齢者納付金	2,727,437	2,955,193	4,489,167	227,756	1,533,974
後期高齢者支援金	3,689,884	3,740,170	3,831,205	50,286	91,035
病床転換支援金	16	16	10	0	△ 6
介護納付金	1,802,642	2,069,818	2,161,755	267,176	91,937
一部負担金払戻金	80,946	82,335	85,217	1,389	2,882
短期任意継続掛金還付金	4,675	5,291	5,537	616	246
介護任意継続掛金還付金	550	669	735	119	66
連合会払込金	225,178	225,636	223,891	458	△ 1,745
連合会拠出金	1,144,560	843,924	834,115	△ 300,636	△ 9,809
繰入金	57,251	52,588	52,498	△ 4,663	△ 90
業務経理へ繰入	57,251	52,588	52,498	△ 4,663	△ 90
次年度繰越支払準備金	1,198,807	1,131,359	1,220,784	△ 67,448	89,425
次年度繰越支払準備金	1,198,807	1,131,359	1,220,784	△ 67,448	89,425
当期利益金	0	586,294	0	586,294	△ 586,294
当期短期利益金	0	586,294	0	586,294	△ 586,294
当期介護利益金	0	0	0	0	0
合 計	18,924,553	19,302,275	21,137,167	377,722	1,834,892

科 目	令和元年度 決 算 額	令和2年度 推 計	令和3年度 推 計	前年度対比較 増△減	
				令和2年度	令和3年度
[貸 方]	千円	千円	千円	千円	千円
経常収益	17,097,389	18,007,083	18,867,435	909,694	860,352
(事業収益)					
短期負担金	7,087,138	7,439,057	7,731,463	351,919	292,406
介護負担金	883,316	980,106	1,072,379	96,790	92,273
短期掛金	7,073,362	7,428,494	7,720,971	355,132	292,477
介護掛金	883,364	980,106	1,072,379	96,742	92,273
短期任意継続掛金	64,559	65,956	69,024	1,397	3,068
介護任意継続掛金	8,017	8,829	9,701	812	872
雑収入	20,858	15,175	7,497	△ 5,683	△ 7,678
(補助金等収入)					
高額医療交付金	152,615	159,789	170,109	7,174	10,320
災害給付交付金	590	1,880	1,880	1,290	0
育児・介護休業 手当金交付金	879,766	901,158	990,766	21,392	89,608
調整負担金	35,176	17,605	17,487	△ 17,571	△ 118
介護保険事業費 補助金	0	5,061	0	5,061	△ 5,061
(事業外収益)					
短期利息及び 短期配当金	2,593	2,692	2,604	99	△ 88
賠償金	6,035	1,175	1,175	△ 4,860	0
前年度繰越支払準備金	1,185,875	1,198,807	1,131,359	12,932	△ 67,448
前年度繰越 支払準備金	1,185,875	1,198,807	1,131,359	12,932	△ 67,448
当期損失金	641,289	96,385	1,138,373	△ 544,904	1,041,988
当期短期損失金	612,794	0	1,130,342	△ 612,794	1,130,342
当期介護損失金	28,495	96,385	8,031	67,890	△ 88,354
合 計	18,924,553	19,302,275	21,137,167	377,722	1,834,892

短 期 経 理
予 定 損 益 計 算 書 説 明 書

科 目	令 和 2 年 度		令 和 3 年 度	
〔 借 方 〕		千円		千円
経常費用		17,532,034		19,863,885
(事業費用)				
保健給付		6,535,965		7,056,342
療養の給付	211,726 件	2,366,987	療養の給付	229,731 件 2,442,853
入院時食事・生活療養の給付	1,616 件	5,770	入院時食事・生活療養の給付	1,696 件 5,285
訪問看護療養の給付	116 件	6,336	訪問看護療養の給付	111 件 6,333
家族療養の給付	213,876 件	2,183,521	家族療養の給付	226,222 件 2,575,908
家族入院時食事・生活療養の給付	1,684 件	7,594	家族入院時食事・生活療養の給付	1,570 件 6,925
家族訪問看護療養の給付	617 件	27,004	家族訪問看護療養の給付	565 件 31,031
高額療養の給付	2,163 件	327,649	高額療養の給付	2,195 件 364,453
療養費	7,694 件	38,678	療養費	9,243 件 39,207
移送費	1 件	10	移送費	1 件 10
家族療養費	4,214 件	29,023	家族療養費	6,383 件 37,172
家族移送費	1 件	10	家族移送費	1 件 10
高額療養費	1,601 件	114,475	高額療養費	1,696 件 98,136
高額介護合算療養費	1 件	10	高額介護合算療養費	1 件 10
薬剤支給	187,542 件	1,163,143	薬剤支給	205,548 件 1,215,592
出産費	419 件	173,482	出産費	388 件 153,909
家族出産費	225 件	90,273	家族出産費	204 件 78,108
埋葬料	20 件	1,000	埋葬料	17 件 850
家族埋葬料	20 件	1,000	家族埋葬料	11 件 550
休業給付		1,001,996		1,096,481
傷病手当金	779 件	100,738	傷病手当金	723 件 105,615
出産手当金	1 件	100	出産手当金	1 件 100
育児休業手当金	5,193 件	897,092	育児休業手当金	5,529 件 984,837
介護休業手当金	27 件	4,066	介護休業手当金	112 件 5,929
災害給付		1,880		1,880
弔慰金	1 件	440	弔慰金	1 件 440
家族弔慰金	1 件	440	家族弔慰金	1 件 440
災害見舞金	2 件	1,000	災害見舞金	2 件 1,000
附加給付		69,016		77,430
家族療養費附加金	852 件	36,183	家族療養費附加金	1,026 件 46,263
出産費附加金	415 件	4,150	出産費附加金	338 件 3,380
家族出産費附加金	211 件	2,110	家族出産費附加金	186 件 1,860
埋葬料附加金	20 件	1,000	埋葬料附加金	17 件 850
家族埋葬料附加金	20 件	1,000	家族埋葬料附加金	11 件 550

科 目	令 和 2 年 度		令 和 3 年 度	
[借 方]	千円		千円	
傷病手当金附加金	107 件	24,573	傷病手当金附加金	126 件 24,527
退職者給付拠出金		125		120
事務費拠出金		125	事務費拠出金	120
前期高齢者納付金		2,955,193		4,489,167
納付金		2,955,024	納付金	4,489,009
事務費拠出金		169	事務費拠出金	158
後期高齢者支援金		3,740,170		3,831,205
支援金		3,739,982	支援金	3,831,018
事務費拠出金		188	事務費拠出金	187
病床転換支援金		16		10
事務費拠出金		16	事務費拠出金	10
介護納付金		2,069,818		2,161,755
一部負担金払込金		82,335		85,217
短期任意継続掛金還付金		5,291		5,537
介護任意継続掛金還付金		669		735
連合会払込金		225,636		223,891
災害給付払込金		34,713	災害給付払込金	34,445
財政調整払込金		190,923	財政調整払込金	189,446
連合会拠出金		843,924		834,115
育児・介護休業拠出金		826,319	育児・介護休業拠出金	816,628
特別調整拠出金		17,605	特別調整拠出金	17,487
繰入金		52,588		52,498
業務経理へ繰入		52,588	業務経理へ繰入	52,498
次年度繰越支払準備金		1,131,359		1,220,784
次年度繰越支払準備金		1,131,359	次年度繰越支払準備金	1,220,784
当期利益金		586,294		0
当期短期利益金		586,294	当期短期利益金	0
当期介護利益金		0	当期介護利益金	0
合 計		19,302,275		21,137,167

科 目	令 和 2 年 度	令 和 3 年 度
〔 貸 方 〕	千円	千円
経常収益	18,007,083	18,867,435
（事業収益）		
短期負担金	7,439,057	7,731,463
地方公共団体負担金	7,421,757	7,713,969
組合負担金	4,308	4,477
職員団体負担金	2,429	2,525
公的負担金	10,563	10,492
介護負担金	980,106	1,072,379
地方公共団体負担金	978,935	1,071,098
組合負担金	815	892
職員団体負担金	356	389
短期掛金	7,428,494	7,720,971
標準報酬月額掛金	5,654,723	5,886,493
標準期末手当等掛金	1,773,771	1,834,478
介護掛金	980,106	1,072,379
標準報酬月額掛金	740,709	812,866
標準期末手当等掛金	239,397	259,513
短期任意継続掛金	65,956	69,024
介護任意継続掛金	8,829	9,701
雑収入	15,175	7,497
（補助金等収入）		
高額医療交付金	159,789	170,109
災害給付交付金	1,880	1,880
育児・介護休業 手当金交付金	901,158	990,766
調整負担金	17,605	17,487
介護保険事業費 補助金	5,061	0
（事業外収益）		
短期利息及び 短期配当金	2,692	2,604
賠償金	1,175	1,175
前年度繰越支払準備金	1,198,807	1,131,359
前年度繰越 支払準備金	1,198,807	1,131,359
当期損失金	96,385	1,138,373
当期短期損失金	0	1,130,342
当期介護損失金	96,385	8,031
合 計	19,302,275	21,137,167

短 期 経 理
予 定 貸 借 対 照 表

科 目	令 和 元 年 度 末	令 和 2 年 度		令 和 3 年 度	
		増 △ 減	年 度 末	増 △ 減	年 度 末
〔 借 方 〕	千円	千円	千円	千円	千円
流動資産	4,368,590	419,620	4,788,210	△ 1,048,353	3,739,857
普通預金	2,189,988	420,710	2,610,698	△ 1,048,480	1,562,218
定期預金	900,000	0	900,000	△ 300,000	600,000
金銭信託	600,374	74	600,448	300,060	900,508
有価証券	600,000	0	600,000	0	600,000
立替金	75	0	75	0	75
未収収益	363	△ 35	328	67	395
未収金	1,129	△ 1,129	0	0	0
支払基金委託金	76,661	0	76,661	0	76,661
合 計	4,368,590	419,620	4,788,210	△ 1,048,353	3,739,857
〔 貸 方 〕					
流動負債	15,055	△ 2,840	12,215	595	12,810
未払金	82	△ 82	0	0	0
未払費用	1,482	△ 1,482	0	0	0
前受収益	13,491	△ 1,276	12,215	595	12,810
固定負債	1,198,808	△ 67,449	1,131,359	89,425	1,220,784
支払準備金	1,198,808	△ 67,449	1,131,359	89,425	1,220,784
剰余金	3,154,727	489,909	3,644,636	△ 1,138,373	2,506,263
利益剰余金	3,154,727	489,909	3,644,636	△ 1,138,373	2,506,263
合 計	4,368,590	419,620	4,788,210	△ 1,048,353	3,739,857

短 期 経 理
予 定 貸 借 対 照 表 説 明 書

科 目	令 和 2 年 度	令 和 3 年 度
〔 借 方 〕	千円	千円
流動資産	4,788,210	3,739,857
普通預金	2,610,698	1,562,218
定期預金	900,000	600,000
金銭信託	600,448	900,508
有価証券	600,000	600,000
立替金	75	75
未収収益	328	395
預金利息	80	32
有価証券利息	241	241
信託収益	7	122
未収金	0	0
支払基金委託金	76,661	76,661
合 計	4,788,210	3,739,857
〔 貸 方 〕		
流動負債	12,215	12,810
未払金	0	0
未払費用	0	0
前受収益	12,215	12,810
固定負債	1,131,359	1,220,784
支払準備金	1,131,359	1,220,784
剰余金	3,644,636	2,506,263
利益剰余金	3,644,636	2,506,263
欠損金補てん積立金	703,208	710,190
前年度繰越額	710,224	703,208
当期増加額	0	6,982
当期減少額	△ 7,016	0
短期積立金	2,857,703	1,720,379
前年度繰越額	2,264,393	2,857,703
当期増加額	593,310	0
当期減少額	0	△ 1,137,324
介護積立金	83,725	75,694
前年度繰越額	180,110	83,725
当期増加額	0	0
当期減少額	△ 96,385	△ 8,031
合 計	4,788,210	3,739,857

厚生年金保険経理

厚生年金保険経理
予定損益計算書

科目	令和元年度	令和2年度	令和3年度	前年度対比較 増△減	
	決算額	推計	推計	令和2年度	令和3年度
〔借方〕	千円	千円	千円	千円	千円
経常費用	40,524,846	40,701,282	40,375,946	176,436	△ 325,336
（事業費用）					
負担金払込金	24,902,873	25,050,576	24,791,760	147,703	△ 258,816
組合員保険料払込金	15,621,973	15,650,706	15,584,186	28,733	△ 66,520
合計	40,524,846	40,701,282	40,375,946	176,436	△ 325,336
〔貸方〕					
経常収益	40,524,846	40,701,282	40,375,946	176,436	△ 325,336
（事業収益）					
負担金	24,902,873	25,050,576	24,791,760	147,703	△ 258,816
組合員保険料	15,621,973	15,650,706	15,584,186	28,733	△ 66,520
合計	40,524,846	40,701,282	40,375,946	176,436	△ 325,336

厚生年金保険経理
予定損益計算書説明書

科目	令和2年度		令和3年度	
〔借方〕		千円		千円
経常費用		40,701,282		40,375,946
（事業費用）				
負担金払込金		25,050,576		24,791,760
組合員保険料払込金		15,650,706		15,584,186
合計		40,701,282		40,375,946
〔貸方〕				
経常収益		40,701,282		40,375,946
（事業収益）				
負担金		25,050,576		24,791,760
地方公共団体等負担金	15,650,706		地方公共団体等負担金	15,584,186
公的負担金	6,973,286		公的負担金	6,944,232
追加費用	2,426,584		追加費用	2,263,342
組合員保険料		15,650,706		15,584,186
標準報酬月額保険料	11,882,239		標準報酬月額保険料	11,860,098
標準期末手当等保険料	3,768,467		標準期末手当等保険料	3,724,088
合計		40,701,282		40,375,946

厚生年金保険経理
予定貸借対照表

科目	令和元年度末	令和2年度		令和3年度	
		増△減	年度末	増△減	年度末
〔借方〕	千円	千円	千円	千円	千円
流動資産	2,433,812	△ 9,759	2,424,053	△ 4,491	2,419,562
普通預金	2,429,961	△ 5,908	2,424,053	△ 4,491	2,419,562
未収金	3,851	△ 3,851	0	0	0
合計	2,433,812	△ 9,759	2,424,053	△ 4,491	2,419,562
〔貸方〕					
流動負債	2,433,812	△ 8,365	2,424,053	△ 4,491	2,419,562
未払金	2,432,418	△ 8,365	2,424,053	△ 4,491	2,419,562
預り金	1,394	△ 1,394	0	0	0
合計	2,433,812	△ 8,365	2,424,053	△ 4,491	2,419,562

厚生年金保険経理
予定貸借対照表説明書

科目	令和2年度	令和3年度
〔借方〕	千円	千円
流動資産	2,424,053	2,419,562
普通預金	2,424,053	2,419,562
合計	2,424,053	2,419,562
〔貸方〕		
流動負債	2,424,053	2,419,562
未払金	2,424,053	2,419,562
合計	2,424,053	2,419,562

退 職 等 年 金 経 理

退職等年金経理
予定損益計算書

科目	令和元年度	令和2年度	令和3年度	前年度対比較 増△減	
	決算額	推計	推計	令和2年度	令和3年度
[借方]	千円	千円	千円	千円	千円
経常費用	2,561,341	2,565,972	2,555,066	4,631	△ 10,906
(事業費用)					
負担金払込金	1,280,647	1,282,986	1,277,533	2,339	△ 5,453
掛金払込金	1,280,694	1,282,986	1,277,533	2,292	△ 5,453
合計	2,561,341	2,565,972	2,555,066	4,631	△ 10,906
[貸方]					
経常収益	2,561,341	2,565,972	2,555,066	4,631	△ 10,906
(事業収益)					
負担金	1,280,647	1,282,986	1,277,533	2,339	△ 5,453
掛金	1,280,694	1,282,986	1,277,533	2,292	△ 5,453
合計	2,561,341	2,565,972	2,555,066	4,631	△ 10,906

退職等年金経理
予定損益計算書説明書

科目	令和2年度		令和3年度	
[借方]		千円		千円
経常費用		2,565,972		2,555,066
(事業費用)				
負担金払込金		1,282,986		1,277,533
掛金払込金		1,282,986		1,277,533
合計		2,565,972		2,555,066
[貸方]				
経常収益		2,565,972		2,555,066
(事業収益)				
負担金		1,282,986		1,277,533
掛金		1,282,986		1,277,533
	地方公共団体等負担金	1,282,986	地方公共団体等負担金	1,277,533
	標準報酬月額掛金	974,058	標準報酬月額掛金	972,243
	標準期末手当等掛金	308,928	標準期末手当等掛金	305,290
合計		2,565,972		2,555,066

退 職 等 年 金 経 理
予 定 貸 借 対 照 表

科 目	令和元年度末	令 和 2 年 度		令 和 3 年 度	
		増 △減	年 度 末	増 △減	年 度 末
〔 借 方 〕	千円	千円	千円	千円	千円
流動資産	162,963	△ 648	162,315	△ 311	162,004
普通預金	162,688	△ 373	162,315	△ 311	162,004
未収金	275	△ 275	0	0	0
合 計	162,963	△ 648	162,315	△ 311	162,004
〔 貸 方 〕					
流動負債	162,963	△ 648	162,315	△ 311	162,004
未払金	162,963	△ 648	162,315	△ 311	162,004
合 計	162,963	△ 648	162,315	△ 311	162,004

退 職 等 年 金 経 理
予 定 貸 借 対 照 表 説 明 書

科 目	令 和 2 年 度	令 和 3 年 度
〔 借 方 〕	千円	千円
流動資産	162,315	162,004
普通預金	162,315	162,004
合 計	162,315	162,004
〔 貸 方 〕		
流動負債	162,315	162,004
未払金	162,315	162,004
合 計	162,315	162,004

經 過 的 長 期 經 理

経過の長期経理
予定損益計算書

科目	令和元年度	令和2年度	令和3年度	前年度対比較 増△減	
	決算額	推計	推計	令和2年度	令和3年度
[借方]	千円	千円	千円	千円	千円
経常費用	212,917	203,645	202,683	△ 9,272	△ 962
(事業費用)					
負担金払込金	212,917	203,645	202,683	△ 9,272	△ 962
合計	212,917	203,645	202,683	△ 9,272	△ 962
[貸方]					
経常収益	212,917	203,645	202,683	△ 9,272	△ 962
(事業収益)					
負担金	212,917	203,645	202,683	△ 9,272	△ 962
合計	212,917	203,645	202,683	△ 9,272	△ 962

経過の長期経理
予定損益計算書説明書

科目	令和2年度		令和3年度	
[借方]		千円		千円
経常費用		203,645		202,683
(事業費用)				
負担金払込金		203,645		202,683
合計		203,645		202,683
[貸方]				
経常収益		203,645		202,683
(事業収益)				
負担金		203,645		202,683
	地方公共団体等負担金	18,010	地方公共団体等負担金	17,380
	追加費用	185,635	追加費用	185,303
合計		203,645		202,683

経過の長期経理
予定貸借対照表

科目	令和元年度末	令和2年度		令和3年度	
		増△減	年度末	増△減	年度末
[借方]	千円	千円	千円	千円	千円
流動資産	1,232	△85	1,147	△37	1,110
普通預金	1,231	△84	1,147	△37	1,110
未収金	1	△1	0	0	0
合計	1,232	△85	1,147	△37	1,110
[貸方]					
流動負債	1,232	△85	1,147	△37	1,110
未払金	1,232	△85	1,147	△37	1,110
合計	1,232	△85	1,147	△37	1,110

経過の長期経理
予定貸借対照表説明書

科目	令和2年度	令和3年度
[借方]	千円	千円
流動資産	1,147	1,110
普通預金	1,147	1,110
合計	1,147	1,110
[貸方]		
流動負債	1,147	1,110
未払金	1,147	1,110
合計	1,147	1,110

經過的長期預託金管理經理

経過の長期預託金管理経理
予定損益計算書

科目	令和元年度	令和2年度	令和3年度	前年度対比較 増△減	
	決算額	推計	推計	令和2年度	令和3年度
[借方]	千円	千円	千円	千円	千円
経常費用	698	367	149	△ 331	△ 218
(事業費用)					
支払利息	698	367	149	△ 331	△ 218
合計	698	367	149	△ 331	△ 218
[貸方]					
経常収益	698	367	149	△ 331	△ 218
(運用収入)					
利息及び配当金	698	367	149	△ 331	△ 218
合計	698	367	149	△ 331	△ 218

経過の長期預託金管理経理
予定損益計算書説明書

科目	令和2年度		令和3年度	
[借方]		千円		千円
経常費用		367		149
(事業費用)				
支払利息		367		149
合計		367		149
[貸方]				
経常収益		367		149
(運用収入)				
利息及び配当金		367		149
預金利息		1	預金利息	1
有価証券利息		366	有価証券利息	148
合計		367		149

経過の長期預託金管理經理
予定貸借対照表

科目	令和元年度末	令和2年度		令和3年度	
		増△減	年度末	増△減	年度末
〔借方〕	千円	千円	千円	千円	千円
流動資産	25,566	△ 6,133	19,433	△ 6,851	12,582
普通預金	25,553	△ 6,125	19,428	△ 6,848	12,580
未収収益	13	△ 8	5	△ 3	2
固定資産	75,000	△ 37,500	37,500	△ 25,000	12,500
(投資及びその他の資産)					
投資有価証券	75,000	△ 37,500	37,500	△ 25,000	12,500
合計	100,566	△ 43,633	56,933	△ 31,851	25,082
〔貸方〕					
固定負債	100,566	△ 43,633	56,933	△ 31,851	25,082
連合会預託金	100,566	△ 43,633	56,933	△ 31,851	25,082
合計	100,566	△ 43,633	56,933	△ 31,851	25,082

経過の長期預託金管理經理
予定貸借対照表説明書

科目	令和2年度	令和3年度
〔借方〕	千円	千円
流動資産	19,433	12,582
普通預金	19,428	12,580
未収収益	5	2
預金利息	1	1
有価証券利息	4	1
固定資産	37,500	12,500
(投資及びその他の資産)		
投資有価証券	37,500	12,500
地方債	37,500	12,500
合計	56,933	25,082
〔貸方〕		
固定負債	56,933	25,082
連合会預託金	56,933	25,082
合計	56,933	25,082

業 務 経 理

業 務 経 理
予 算 総 則

事 項	令 和 2 年 度	令 和 3 年 度
1 法第25条の規定により余裕金の運用として行う有価証券取得の最高限度額	250,000,000円	300,000,000円
2 人件費及び事務費の最高限度額	役員報酬 162,000円 職員給与 65,636,000円 事務費 35,552,000円	役員報酬 135,000円 職員給与 70,249,000円 事務費 35,239,000円
3 法第113条第5項に規定する組合の事務に要する費用の組合員1人当たりの額	11,210円	11,050円
4 施行規程第7条第1項に規定する短期経理から繰り入れる資金の最高限度額	52,588,000円	52,498,000円

業 務 経 理
予 定 損 益 計 算 書

科 目	令和元年度	令和2年度	令和3年度	前年度対比較 増△減	
	決 算 額	推 計	推 計	令和2年度	令和3年度
[借 方]	千円	千円	千円	千円	千円
経常費用	383,628	406,806	463,420	23,178	56,614
(事業費用)					
役員報酬	54	81	135	27	54
職員給与	63,006	63,673	70,249	667	6,576
厚生費	94	203	420	109	217
旅費	1,977	118	4,189	△ 1,859	4,071
事務費	25,719	24,855	31,050	△ 864	6,195
賃金	32,949	34,962	35,541	2,013	579
委託費	47,379	21,117	18,027	△ 26,262	△ 3,090
光熱水料	546	616	700	70	84
修繕費	56	0	300	△ 56	300
賃借料	14,782	18,213	20,939	3,431	2,726
普及費	19,934	16,436	18,681	△ 3,498	2,245
諸謝金	0	0	275	0	275
負担金	22,413	100,204	129,715	77,791	29,511
連合会分担金	24,430	884	9,142	△ 23,546	8,258
事務費負担金払込金	129,968	125,123	123,736	△ 4,845	△ 1,387
減価償却費	321	321	321	0	0
当期利益金	90,969	31,516	0	△ 59,453	△ 31,516
当期利益金	90,969	31,516	0	△ 59,453	△ 31,516
合 計	474,597	438,322	463,420	△ 36,275	25,098
[貸 方]					
経常収益	417,346	385,734	385,716	△ 31,612	△ 18
(事業収益)					
負担金	293,010	282,256	279,078	△ 10,754	△ 3,178
雑収入	73	23	73	△ 50	50
(補助金等収入)					
連合会交付金	124,156	103,245	106,291	△ 20,911	3,046
(事業外収益)					
利息及び配当金	107	210	274	103	64
繰入金	57,251	52,588	52,498	△ 4,663	△ 90
短期経理より繰入	57,251	52,588	52,498	△ 4,663	△ 90
当期損失金	0	0	25,206	0	25,206
当期損失金	0	0	25,206	0	25,206
合 計	474,597	438,322	463,420	△ 36,275	25,098

業 務 経 理
予 定 損 益 計 算 書 説 明 書

科 目	令 和 2 年 度	令 和 3 年 度
〔 借 方 〕	千円	千円
経常費用	406,806	463,420
(事業費用)		
役員報酬	81	135
職員給与	63,673	70,249
厚生費	203	420
旅費	118	4,189
事務費	24,855	31,050
賃金委託費	34,962	35,541
光熱水料	616	700
修繕費	0	300
賃借料	18,213	20,939
普及費	16,436	18,681
諸謝金	0	275
	81	135
	81	135
	35,409	35,751
	27,020	29,317
	1,244	5,181
	203	420
	203	420
	0	2,145
	0	88
	0	52
	0	208
	0	545
	51	1,058
	67	93
	4,660	5,832
	3,485	4,688
	156	243
	16,483	19,439
	64	830
	7	18
	6,349	3,756
	5,192	6,575
	9,576	7,696
	15,246	17,490
	1,188	1,188
	2	3

科 目	令 和 2 年 度	令 和 3 年 度
	千円	千円
〔 借 方 〕		
負 担 金	100,204	129,715
人件費負担金	77,697	105,191
社会保険料負担金等	22,446	23,542
各種会議負担金等	12	140
その他負担金	49	842
連 合 会 分 担 金	884	9,142
事務費負担金払込金	125,123	123,736
減 価 償 却 費	321	321
当期利益金	31,516	0
当期利益金	31,516	0
合 計	438,322	463,420
〔 貸 方 〕		
経常収益	385,734	385,716
(事業収益)		
負 担 金	282,256	279,078
地方公共団体負担金	282,256	279,078
雑 収 入	23	73
(補助金等収入)		
連 合 会 交 付 金	103,245	106,291
厚年・経過の		
連 合 会 交 付 金	90,028	93,497
退 職 等		
連 合 会 交 付 金	13,217	12,794
(事業外収益)		
利息及び配当金	210	274
預金利息	26	23
有価証券利息	1	1
信託収益	183	250
繰入金	52,588	52,498
短期経理より繰入	52,588	52,498
当期損失金	0	25,206
当期損失金	0	25,206
合 計	438,322	463,420

業 務 経 理
予 定 貸 借 対 照 表

科 目	令和元年度末	令 和 2 年 度		令 和 3 年 度	
		増 △減	年 度 末	増 △減	年 度 末
〔 借 方 〕	千円	千円	千円	千円	千円
流動資産	717,850	33,116	750,966	△ 19,645	731,321
普通預金	417,520	△ 66,840	350,680	80,346	431,026
定期預金	100,000	0	100,000	△ 100,000	0
金銭信託	100,000	100,000	200,000	100,000	300,000
有価証券	100,000	0	100,000	△ 100,000	0
貯蔵品	236	△ 27	209	14	223
立替金	10	7	17	△ 3	14
未収収益	80	△ 24	56	△ 2	54
未収金	4	0	4	0	4
固定資産	1,234	△ 321	913	△ 321	592
(有形固定資産)					
器具及び備品	1,234	△ 321	913	△ 321	592
合 計	719,084	32,795	751,879	△ 19,966	731,913
〔 貸 方 〕					
流動負債	11,660	35	11,695	48,851	60,546
未払金	2	0	2	48,792	48,794
未払費用	10,681	△ 151	10,530	164	10,694
預り金	977	186	1,163	△ 105	1,058
固定負債	131,364	1,244	132,608	△ 43,611	88,997
(引当金)					
退職給与引当金	131,364	1,244	132,608	△ 43,611	88,997
剰余金	576,060	31,516	607,576	△ 25,206	582,370
利益剰余金	576,060	31,516	607,576	△ 25,206	582,370
合 計	719,084	32,795	751,879	△ 19,966	731,913

業 務 経 理
予 定 貸 借 対 照 表 説 明 書

科 目	令 和 2 年 度	令 和 3 年 度
〔 借 方 〕	千円	千円
流動資産	750,966	731,321
普通預金	350,680	431,026
定期預金	100,000	0
金銭信託	200,000	300,000
有価証券	100,000	0
貯蔵品	209	223
立替金	17	14
未収収益	56	54
未収金	4	4
固定資産	913	592
(有形固定資産)		
器具及び備品	913	592
前年度繰越額	1,234	913
当期増加額	0	0
当期減少額	0	0
当期償却額	△ 321	△ 321
合 計	751,879	731,913
〔 貸 方 〕		
流動負債	11,695	60,546
未払金	2	48,794
未払費用	10,530	10,694
預り金	1,163	1,058
固定負債	132,608	88,997
(引当金)		
退職給与引当金	132,608	88,997
前年度繰越額	131,364	132,608
当期増加額	0	0
当期減少額	0	0
当期積立額	1,244	5,181
当期取崩額	0	△ 48,792
剰余金	607,576	582,370
利益剰余金	607,576	582,370
積立金	607,576	582,370
前年度繰越額	576,060	607,576
当期増加額	31,516	0
当期減少額	0	△ 25,206
合 計	751,879	731,913

保 健 経 理

保 健 経 理
予 算 総 則

事 項	令 和 2 年 度	令 和 3 年 度
1 法第25条の規定により 余裕金の運用として行う 有価証券取得の最高限度額	100,000,000円	100,000,000円
2 人件費及び事務費の 最高限度額	職員給与 25,166,000円 事務費 1,327,000円	職員給与 9,331,000円 事務費 4,300,000円

保 健 経 理
予 定 損 益 計 算 書

科 目	令和元年度	令和2年度	令和3年度	前年度対比較 増△減	
	決 算 額	推 計	推 計	令和2年度	令和3年度
〔 借 方 〕	千円	千円	千円	千円	千円
経常費用	684,804	683,171	704,384	△ 1,633	21,213
(事業費用)					
職員給与	27,788	22,648	9,331	△ 5,140	△ 13,317
厚生費	293,436	288,322	293,867	△ 5,114	5,545
特定健康診査等費	11,222	11,525	19,639	303	8,114
旅費	290	13	598	△ 277	585
事務費	493	465	3,702	△ 28	3,237
賃金	24,973	20,469	23,416	△ 4,504	2,947
委託費	292,580	291,602	301,450	△ 978	9,848
被服費	0	4	0	4	△ 4
修繕費	0	0	10	0	10
賃借料	4,306	2,629	3,053	△ 1,677	424
普及費	6,858	6,984	7,060	126	76
諸謝金	6,555	3,545	143	△ 3,010	△ 3,402
負担金	9,314	27,518	35,309	18,204	7,791
連合会分担金	6,989	6,947	6,806	△ 42	△ 141
(事業外費用)					
雑損	0	500	0	500	△ 500
特別損失	983	7	0	△ 976	△ 7
前期損益修正損	983	7	0	△ 976	△ 7
当期利益金	0	0	0	0	0
当期利益金	0	0	0	0	0
合 計	685,787	683,178	704,384	△ 2,609	21,206
〔 貸 方 〕					
経常収益	645,865	643,500	629,376	△ 2,365	△ 14,124
(事業収益)					
負担金	308,019	308,644	306,241	625	△ 2,403
掛金	301,843	302,431	300,260	588	△ 2,171
施設収入	17,473	10,760	0	△ 6,713	△ 10,760
雑収入	18,525	21,665	22,875	3,140	1,210
(事業外収益)					
利息及び配当金	5	0	0	△ 5	0
特別利益	0	1	0	1	△ 1
前期損益修正益	0	1	0	1	△ 1
当期損失金	39,922	39,677	75,008	△ 245	35,331
当期損失金	39,922	39,677	75,008	△ 245	35,331
合 計	685,787	683,178	704,384	△ 2,609	21,206

保 健 経 理
予 定 損 益 計 算 書 説 明 書

科 目	令 和 2 年 度		令 和 3 年 度	
〔 借 方 〕	千円		千円	
経常費用	683,171		704,384	
(事業費用)				
職員給与	22,648		9,331	
基本給	12,837		4,550	
諸手当	9,811		4,781	
退職給与金	0		0	
厚生費	288,322		293,867	
健康診断費	281,628		286,557	
人間ドック助成等	256,013		260,557	
インフルエンザ 予防接種助成	25,615		26,000	
健康相談費	6,694		7,010	
電話健康相談等	6,694		7,010	
助成金	0		300	
スポーツ大会助成等	0		300	
特定健康診査等費	11,525		19,639	
特定健康診査費	10,060		14,111	
特定保健指導費	1,465		5,528	
旅費	13		598	
事務費	465		3,702	
事務用消耗品費等	215		359	
図書印刷費	0		10	
通信運搬費	194		331	
会議費	53		111	
送金料	2		2,886	
雑費	1		5	
賃金	20,469		23,416	
委託費	291,602		301,450	
データヘルス分析 業務委託等	9,587		7,177	
カフェテリア事業	208,064		208,300	
心身リフレッシュ 事業	73,951		85,973	
被服費	4		0	
修繕費	0		10	
賃借料	2,629		3,053	
普及費	6,984		7,060	
医療費通知及び ジェネリック 医薬品差額通知	3,830		4,200	
育児情報誌配付等	3,154		2,860	
諸謝金	3,545		143	

科 目	令 和 2 年 度	令 和 3 年 度
	千円	千円
〔 借 方 〕		
負 担 金	27,518	35,309
人件費負担金	17,790	28,725
社会保険料等	9,728	6,584
連 合 会 分 担 金	6,947	6,806
雑 損	500	0
特別損失	7	0
前期損益修正損	7	0
当期利益金	0	0
当期利益金	0	0
合 計	683,178	704,384
〔 貸 方 〕		
經常収益	643,500	629,376
(事業収益)		
負 担 金	308,644	306,241
標準報酬月額分	230,243	228,919
標準期末手当等分	72,188	71,341
特定健康診査等負担金	6,213	5,981
掛 金	302,431	300,260
標準報酬月額分	230,243	228,919
標準期末手当等分	72,188	71,341
施 設 収 入	10,760	0
健診等受託料	10,760	0
雑 収 入	21,665	22,875
特別利益	1	0
前期損益修正益	1	0
当期損失金	39,677	75,008
当期損失金	39,677	75,008
合 計	683,178	704,384

保 健 経 理
予 定 貸 借 対 照 表

科 目	令和元年度末	令 和 2 年 度		令 和 3 年 度	
		増 △減	年 度 末	増 △減	年 度 末
〔 借 方 〕	千円	千円	千円	千円	千円
流動資産	332,549	△ 37,129	295,420	△ 121,998	173,422
普通預金	327,355	△ 33,127	294,228	△ 121,404	172,824
立替金	2	△ 2	0	0	0
未収金	5,192	△ 4,000	1,192	△ 594	598
合 計	332,549	△ 37,129	295,420	△ 121,998	173,422
〔 貸 方 〕					
流動負債	90,281	6,220	96,501	△ 6,080	90,421
未払金	1	3,671	3,672	15,014	18,686
未払費用	89,890	2,552	92,442	△ 21,058	71,384
預り金	390	△ 3	387	△ 36	351
固定負債	44,582	△ 3,672	40,910	△ 40,910	0
(引当金)					
退職給与引当金	44,582	△ 3,672	40,910	△ 40,910	0
剰余金	197,686	△ 39,677	158,009	△ 75,008	83,001
利益剰余金	197,686	△ 39,677	158,009	△ 75,008	83,001
合 計	332,549	△ 37,129	295,420	△ 121,998	173,422

保 健 経 理
予 定 貸 借 対 照 表 説 明 書

科 目	令 和 2 年 度	令 和 3 年 度
	千円	千円
〔 借 方 〕		
流動資産	295,420	173,422
普通預金	294,228	172,824
未収金	1,192	598
合 計	295,420	173,422
〔 貸 方 〕		
流動負債	96,501	90,421
未払金	3,672	18,686
未払費用	92,442	71,384
預り金	387	351
固定負債	40,910	0
(引当金)		
退職給与引当金	40,910	0
前年度繰越額	44,582	40,910
当期増加額	0	0
当期減少額	0	△ 22,224
当期積立額	0	0
当期取崩額	△ 3,672	△ 18,686
剰余金	158,009	83,001
利益剰余金	158,009	83,001
積立金	158,009	83,001
前年度繰越額	197,686	158,009
当期増加額	0	0
当期減少額	△ 39,677	△ 75,008
合 計	295,420	173,422

貯 金 経 理

貯 金 経 理
予 算 総 則

事 項	令 和 2 年 度	令 和 3 年 度
1 法第25条の規定により 余裕金の運用として行う 有価証券取得の最高限度額	3,000,000,000円	3,000,000,000円
2 事務費の最高限度額	事務費 186,000円	事務費 215,000円
3 組合員貯金に対する 支払利率	普通貯金 年0.40%	普通貯金 年0.40%

貯 金 経 理
予 定 損 益 計 算 書

科 目	令和元年度 決 算 額	令和2年度 推 計	令和3年度 推 計	前年度対比較 増△減	
				令和2年度	令和3年度
〔 借 方 〕	千円	千円	千円	千円	千円
経常費用	11,707	10,420	10,280	△ 1,287	△ 140
(事業費用)					
旅 費	0	0	30	0	30
事 務 費	25	138	185	113	47
支 払 利 息	11,682	10,282	10,065	△ 1,400	△ 217
当期利益金	3,397	3,991	2,960	594	△ 1,031
当期利益金	3,397	3,991	2,960	594	△ 1,031
合 計	15,104	14,411	13,240	△ 693	△ 1,171
〔 貸 方 〕					
経常収益	15,104	14,411	13,240	△ 693	△ 1,171
(運用収入)					
利息及び配当金	15,074	14,341	13,200	△ 733	△ 1,141
償 還 差 益	30	70	40	40	△ 30
当期損失金	0	0	0	0	0
当期損失金	0	0	0	0	0
合 計	15,104	14,411	13,240	△ 693	△ 1,171

貯 金 経 理
予 定 損 益 計 算 書 説 明 書

科 目	令 和 2 年 度	令 和 3 年 度
〔 借 方 〕	千円	千円
経常費用	10,420	10,280
(事業費用)		
旅 費	0	30
事 務 費	138	185
	事務用消耗品費 15	事務用消耗品費 30
	図書印刷費 112	図書印刷費 100
	通信運搬費 10	通信運搬費 0
	送金料 0	送金料 50
	雑費 1	雑費 5
支 払 利 息	10,282	10,065
	普通貯金利息 10,282	普通貯金利息 10,065
当期利益金	3,991	2,960
当 期 利 益 金	3,991	2,960
合 計	14,411	13,240
〔 貸 方 〕		
経常収益	14,411	13,240
(運用収入)		
利息及び配当金	14,341	13,200
	預金利息 9	預金利息 1
	定期預金利息 9	定期預金利息 1
	有価証券利息 14,263	有価証券利息 13,054
	地方債利息等 14,263	地方債利息等 13,054
	信託収益 69	信託収益 145
	金銭信託収益 69	金銭信託収益 145
償 還 差 益	70	40
当期損失金	0	0
当 期 損 失 金	0	0
合 計	14,411	13,240

貯 金 経 理
予 定 貸 借 対 照 表

科 目	令和元年度末	令 和 2 年 度		令 和 3 年 度	
		増 △減	年 度 末	増 △減	年 度 末
〔 借 方 〕	千円	千円	千円	千円	千円
流動資産	357,382	82,317	439,699	△ 115,164	324,535
普通預金	254,916	△ 17,433	237,483	85,661	323,144
定期預金	100,000	100,000	200,000	△ 200,000	0
未収収益	2,466	△ 250	2,216	△ 825	1,391
固定資産	2,449,592	△ 99,930	2,349,662	50,040	2,399,702
(投資その他の資産)					
金銭信託	100,000	0	100,000	100,000	200,000
投資有価証券	2,349,592	△ 99,930	2,249,662	△ 49,960	2,199,702
合 計	2,806,974	△ 17,613	2,789,361	△ 65,124	2,724,237
〔 貸 方 〕					
流動負債	2,671,454	△ 21,604	2,649,850	△ 68,084	2,581,766
組合員貯金	2,665,533	△ 20,908	2,644,625	△ 67,971	2,576,654
未払費用	5,921	△ 696	5,225	△ 113	5,112
剰余金	135,520	3,991	139,511	2,960	142,471
利益剰余金	135,520	3,991	139,511	2,960	142,471
合 計	2,806,974	△ 17,613	2,789,361	△ 65,124	2,724,237

貯 金 経 理
予 定 貸 借 対 照 表 説 明 書

科 目	令 和 2 年 度	令 和 3 年 度
	千円	千円
〔 借 方 〕		
流動資産	439,699	324,535
普通預金	237,483	323,144
定期預金	200,000	0
未収収益	2,216	1,391
預金利息	7	0
定期預金利息	7	0
有価証券利息	2,204	1,347
地方債利息等	2,204	1,347
信託収益	5	44
金銭信託収益	5	44
固定資産	2,349,662	2,399,702
(投資その他の資産)		
金銭信託	100,000	200,000
投資有価証券	2,249,662	2,199,702
地方債	849,662	1,099,702
社債	500,000	200,000
諸債券	900,000	900,000
合 計	2,789,361	2,724,237
〔 貸 方 〕		
流動負債	2,649,850	2,581,766
組合員貯金	2,644,625	2,576,654
普通貯金	2,644,625	2,576,654
未払費用	5,225	5,112
普通貯金未払利息	5,225	5,112
剰余金	139,511	142,471
利益剰余金	139,511	142,471
欠損金補てん積立金	132,232	128,833
前年度繰越額	133,276	132,232
当期増加額	0	0
当期減少額	△ 1,044	△ 3,399
積立金	7,279	13,638
前年度繰越額	2,244	7,279
当期増加額	5,035	6,359
当期減少額	0	0
合 計	2,789,361	2,724,237

貸 付 経 理

貸 付 経 理
予 算 総 則

事 項	令 和 2 年 度	令 和 3 年 度
1 法第25条の規定により余裕金の運用として行う有価証券取得の最高限度額	2,500,000,000円	2,500,000,000円
2 経理単位相互間における資金の融通の最高限度額及び条件	短期経理より短期借入金 10,000,000円 借入利率 無利息	短期経理より短期借入金 10,000,000円 借入利率 無利息
3 人件費及び事務費の最高限度額	職員給与 18,460,000円 事務費 614,000円	職員給与 19,920,000円 事務費 634,000円
4 組合員貸付金の最高限度額及び条件	最高限度額 普通貸付金 2,000,000円 住宅貸付金 18,000,000円 (在宅介護対応住宅加算) 3,000,000円 災害住宅貸付金 18,000,000円 (在宅介護対応住宅加算) 3,000,000円 災害追加貸付金 19,000,000円 (在宅介護対応住宅加算) 3,000,000円 特別貸付金 入学貸付 2,000,000円 医療貸付 1,000,000円 結婚貸付 2,000,000円 葬祭貸付 2,000,000円	最高限度額 普通貸付金 2,000,000円 住宅貸付金 18,000,000円 (在宅介護対応住宅加算) 3,000,000円 災害住宅貸付金 18,000,000円 (在宅介護対応住宅加算) 3,000,000円 災害追加貸付金 19,000,000円 (在宅介護対応住宅加算) 3,000,000円 特別貸付金 入学貸付 2,000,000円 医療貸付 1,000,000円 結婚貸付 2,000,000円 葬祭貸付 2,000,000円
	貸付利率 地方公務員等共済組合法第38条の2第2項第7号の規定により地方公務員共済組合連合会が定める基準利率の区分に応じ名古屋市職員共済組合規則で定める率	貸付利率 地方公務員等共済組合法第38条の2第2項第7号の規定により地方公務員共済組合連合会が定める基準利率の区分に応じ名古屋市職員共済組合規則で定める率
	高額医療貸付金 高額療養費支給対象額の10分の9 出産貸付金 出産費等支給対象額 貸付利率 無利息	高額医療貸付金 高額療養費支給対象額の10分の9 出産貸付金 出産費等支給対象額 貸付利率 無利息

貸 付 経 理
予 定 損 益 計 算 書

科 目	令和元年度	令和2年度	令和3年度	前年度対比較 増△減	
	決 算 額	推 計	推 計	令和2年度	令和3年度
〔 借 方 〕	千円	千円	千円	千円	千円
経常費用	23,034	77,711	43,065	54,677	△ 34,646
(事業費用)					
職員給与	15,117	15,102	19,920	△ 15	4,818
厚生費	0	28	23	28	△ 5
旅費	24	0	300	△ 24	300
事務費	9	99	334	90	235
委託費	1,017	40,393	2,060	39,376	△ 38,333
修繕費	0	0	50	0	50
普及費	0	0	50	0	50
諸謝金	0	0	50	0	50
負担金	3,930	16,333	17,630	12,403	1,297
連合会払込金	2,925	5,744	2,636	2,819	△ 3,108
減価償却費	12	12	12	0	0
特別損失	1	0	0	△ 1	0
固定資産除却損	1	0	0	△ 1	0
当期利益金	4,308	0	0	△ 4,308	0
当期利益金	4,308	0	0	△ 4,308	0
合 計	27,342	77,711	43,065	50,369	△ 34,646
〔 貸 方 〕					
経常収益	27,342	22,979	19,222	△ 4,363	△ 3,757
(事業収益)					
組合員貸付金利息	25,795	20,592	16,615	△ 5,203	△ 3,977
(補助金等収入)					
連合会交付金	283	216	194	△ 67	△ 22
(事業外収益)					
利息及び配当金	1,264	2,171	2,413	907	242
当期損失金	0	54,732	23,843	54,732	△ 30,889
当期損失金	0	54,732	23,843	54,732	△ 30,889
合 計	27,342	77,711	43,065	50,369	△ 34,646

貸 付 経 理
予 定 損 益 計 算 書 説 明 書

科 目	令 和 2 年 度	令 和 3 年 度
〔 借 方 〕	千円	千円
経常費用	77,711	43,065
(事業費用)		
職員給与	15,102	19,920
基本給	8,996	9,083
諸手当	6,106	10,351
退職給与金	0	486
厚生費	28	23
旅費	0	300
事務費	99	334
事務用消耗品費	43	200
図書印刷費	50	50
送金料	1	30
通信運搬費	4	50
雑費	1	4
委託費	40,393	2,060
修繕費	0	50
普及費	0	50
諸謝金	0	50
負担金	16,333	17,630
人件費負担金	12,280	12,500
社会保険料負担金等	4,053	5,130
連合会払込金	5,744	2,636
減価償却費	12	12
合 計	77,711	43,065
〔 貸 方 〕		
経常収益	22,979	19,222
(事業収益)		
組合員貸付金利息	20,592	16,615
(補助金等収入)		
連合会交付金	216	194
(事業外収益)		
利息及び配当金	2,171	2,413
預金利息	65	1
有価証券利息	1,278	1,592
信託収益	828	820
当期損失金	54,732	23,843
当期損失金	54,732	23,843
合 計	77,711	43,065

貸 付 経 理
予 定 貸 借 対 照 表

科 目	令和元年度末	令 和 2 年 度		令 和 3 年 度	
		増 △減	年 度 末	増 △減	年 度 末
〔 借 方 〕	千円	千円	千円	千円	千円
流動資産	575,563	△ 362,661	212,902	25,536	238,438
普通預金	172,775	37,805	210,580	25,843	236,423
定期預金	400,000	△ 400,000	0	0	0
未収収益	2,788	△ 466	2,322	△ 307	2,015
固定資産	3,044,114	347,458	3,391,572	△ 86,542	3,305,030
(有形固定資産)					
器具及び備品	35	△ 12	23	△ 12	11
(無形固定資産)					
電話加入権	548	0	548	0	548
(投資その他の資産)					
金銭信託	500,000	400,000	900,000	0	900,000
投資有価証券	700,000	300,000	1,000,000	200,000	1,200,000
組合員貸付金	1,843,531	△ 352,530	1,491,001	△ 286,530	1,204,471
合 計	3,619,677	△ 15,203	3,604,474	△ 61,006	3,543,468
〔 貸 方 〕					
流動負債	2,133	59,563	61,696	△ 59,873	1,823
未払金	0	20,034	20,034	△ 20,034	0
未払費用	1,542	39,620	41,162	△ 39,756	1,406
預り金	591	△ 91	500	△ 83	417
固定負債	38,010	△ 20,034	17,976	22,710	40,686
(引当金)					
退職給与引当金	38,010	△ 20,034	17,976	22,710	40,686
剰余金	3,579,534	△ 54,732	3,524,802	△ 23,843	3,500,959
利益剰余金	3,579,534	△ 54,732	3,524,802	△ 23,843	3,500,959
合 計	3,619,677	△ 15,203	3,604,474	△ 61,006	3,543,468

貸 付 経 理
予 定 貸 借 対 照 表 説 明 書

科 目	令 和 2 年 度	令 和 3 年 度
〔 借 方 〕	千円	千円
流動資産	212,902	238,438
普通預金	210,580	236,423
未収収益	2,322	2,015
組合員貸付金利息	1,797	1,458
有価証券利息	341	373
信託収益	184	184
固定資産	3,391,572	3,305,030
(有形固定資産)		
器具及び備品	23	11
前年度繰越額	35	23
当期増加額	0	0
当期減少額	0	0
当期償却額	△ 12	△ 12
(無形固定資産)		
電話加入権	548	548
(投資その他の資産)		
金銭信託	900,000	900,000
投資有価証券	1,000,000	1,200,000
地方債	800,000	1,000,000
社債	200,000	200,000
組合員貸付金	1,491,001	1,204,471
住宅貸付金	1,491,001	1,204,471
合 計	3,604,474	3,543,468

科 目	令 和 2 年 度		令 和 3 年 度	
[貸 方]		千円		千円
流動負債		61,696		1,823
未払金		20,034		0
未払費用		41,162		1,406
預り金		500		417
固定負債		17,976		40,686
(引当金)				
退職給与引当金		17,976		40,686
前年度繰越額	38,010		前年度繰越額	17,976
当期増加額	0		当期増加額	22,224
当期減少額	0		当期減少額	0
当期積立額	0		当期積立額	486
当期取崩額	20,034		当期取崩額	0
剰余金		3,524,802		3,500,959
利益剰余金		3,524,802		3,500,959
欠損金補てん積立金	74,551		欠損金補てん積立金	60,224
前年度繰越額	92,177		前年度繰越額	74,551
当期増加額	0		当期増加額	0
当期減少額	△ 17,626		当期減少額	△ 14,327
積立金	3,450,251		積立金	3,440,735
前年度繰越額	3,487,357		前年度繰越額	3,450,251
当期増加額	0		当期増加額	0
当期減少額	△ 37,106		当期減少額	△ 9,516
合 計		3,604,474		3,543,468

5 決算

●令和2年度決算

名古屋市職員共済組合公告第10号

令和2年度決算をここに公告する。

令和3年6月14日

名古屋市職員共済組合理事長 中 田 英 雄

1 令和2年度決算

(以下、決算書のとおり)

令和2年度決算書

名古屋市職員共済組合

目 次

		ページ
決 算 報 告 書	3
短 期 経 理	貸借対照表	31
	損益計算書	32
厚生年金保険経理	貸借対照表	39
	損益計算書	39
退職等年金経理	貸借対照表	43
	損益計算書	43
経過の長期経理	貸借対照表	47
	損益計算書	47
経過の長期預託金管理経理	貸借対照表	51
	損益計算書	51
業 務 経 理	貸借対照表	57
	損益計算書	58
保 健 経 理	貸借対照表	67
	損益計算書	68
貯 金 経 理	貸借対照表	75
	損益計算書	75
貸 付 経 理	貸借対照表	83
	損益計算書	84
事業状況報告書	93

決 算 報 告 書

令和2年度決算報告書

名古屋市職員共済組合

[1] 総括

1 令和2年度末現在の市町村数について

区 分 年 度	市	一部事務組合等	計
令和2年度	1	3	4

2 令和2年度末現在の組合員数、標準報酬の月額、標準期末手当等の額及び被扶養者数について

(1) 組合員数

(単位：人)

区 分 種 別	事 業 計 画	決 算	比 較 増 △ 減	前年度決算との比較	
				前年度決算	比較増△減
一 般 組 合 員	22,788 (11)	22,897 (11)	109 (0)	22,474 (11)	423 (0)
市 長 組 合 員	1	1	0	1	0
特 定 消 防 組 合 員	2,224	2,228	4	2,222	6
長 期 組 合 員	0	2	2	0	2
継 続 長 期 組 合 員	70 [70]	60 [60]	△ 10 [△ 10]	63 [63]	△ 3 [△ 3]
小 計	25,083	25,188	105	24,760	428
任 意 継 続 組 合 員	167	172	5	165	7
合 計	25,250	25,360	110	24,925	435
第 3 号 厚 生 年 金 被 保 険 者	25,080	25,186	106	24,757	429

(注) 1 一般組合員欄の () 書きは、特別職等を表示

2 継続長期組合員欄の [] 書きは、継続長期組合員のうち、公益的法人等への一般職の地方公務員の派遣等に関する法律（平成12年法律第50号）第10条第2項に規定する退職派遣者の数値を表示

3 第3号厚生年金被保険者欄は、長期に係る組合員のうち第3号厚生年金被保険者について再掲

(2) 標準報酬の月額及び平均標準報酬の月額

(単位：千円)

区 分 種 別		事業計画額	決 算 額	平均標準報酬 の月額 (円)	比較増△減	前年度決算額との比較	
						前年度決算額	比較増△減
一 組 合 員	長期	10,212,560 (6,370)	9,993,910 (6,580)	436,472 (598,182)	△ 218,650 (210)	10,033,980 (6,370)	△ 40,070 (210)
	短期	10,398,090 (8,920)	10,131,400 (8,840)	442,477 (803,636)	△ 266,690 (△ 80)	10,219,310 (8,920)	△ 87,910 (△ 80)
市 組 合 員	長期	500	500	500,000	0	500	0
	短期	500	500	500,000	0	500	0
特 定 消 防 組 合 員	長期	1,050,060	1,004,690	450,938	△ 45,370	1,052,920	△ 48,230
	短期	1,059,760	1,005,200	451,167	△ 54,560	1,062,500	△ 57,300
長 期 組 合 員	長期	0	970	485,000	970	0	970
	短期	0	1,150	575,000	1,150	0	1,150
継 続 長 期 組 合 員	長期	37,490 [37,490]	32,850 [32,850]	547,500 [547,500]	△ 4,640 [△ 4,640]	34,050 [34,050]	△ 1,200 [△ 1,200]
	短期						
小 計	長期	11,300,610	11,032,920	438,023	△ 267,690	11,121,450	△ 88,530
	短期	11,458,350	11,138,250	443,261	△ 320,100	11,282,310	△ 144,060
任 意 継 続 組 合 員	短期	61,360	64,440	374,651	3,080	61,180	3,260
合 計	長期	11,300,610	11,032,920	438,023	△ 267,690	11,121,450	△ 88,530
	短期	11,519,710	11,202,690	442,794	△ 317,020	11,343,490	△ 140,800
第3号厚生 年金被保険者		11,298,870	11,031,770	438,012	△ 267,100	11,119,710	△ 87,940

(注) 1 一般組合員欄の () 書きは、特別職等を表示

2 継続長期組合員欄の [] 書きは、継続長期組合員のうち、公益的法人等への一般職の地方公務員の派遣等に関する法律(平成12年法律第50号)第10条第2項に規定する退職派遣者の数値を表示

3 第3号厚生年金被保険者欄は、長期に係る組合員のうち第3号厚生年金被保険者について再掲

4 平均標準報酬の月額欄は、「決算額」を「[1]総括」の2の「(1)組合員数」の「決算」で除して得た数値を表示

(2) - 2 標準期末手当等の額の年度累計額

(単位：千円)

区 分 種 別		事業計画額	決 算 額	比較増△減	前年度累計額との比較	
					前年度累計額	比較増△減
一 組 合 員	長期	39,033,839 (30,231)	37,694,169 (27,728)	△ 1,339,670 (△ 2,503)	38,111,330 (30,231)	△ 417,161 (△ 2,503)
	短期	39,254,068 (43,544)	37,911,808 (39,915)	△ 1,342,260 (△ 3,629)	38,360,788 (43,609)	△ 448,980 (△ 3,694)
市 組 合 員	長期	2,000	2,000	0	2,000	0
	短期	2,000	2,000	0	2,000	0
特 定 消 防 員	長期	3,703,605	3,600,493	△ 103,112	3,702,012	△ 101,519
	短期	3,703,605	3,600,493	△ 103,112	3,702,012	△ 101,519
長 組 合 員	長期	0	3,689	3,689	0	3,689
	短期	0	4,656	4,656	0	4,656
継 続 長 期 員	長期	160,723 [160,723]	140,174 [140,174]	△ 20,549 [△ 20,549]	145,398 [145,398]	△ 5,224 [△ 5,224]
合 計	長期	42,900,167	41,440,525	△ 1,459,642	41,960,740	△ 520,215
	短期	42,959,673	41,518,957	△ 1,440,716	42,064,800	△ 545,843
第 3 号 厚 生 年 金 被 保 険 者		42,193,196	41,435,525	△ 757,671	41,952,740	△ 517,215

(注) 1 一般組合員欄の () 書きは、特別職等を表示

2 継続長期組合員欄の [] 書きは、継続長期組合員のうち、公益的法人等への一般職の地方公務員の派遣等に関する法律(平成12年法律第50号)第10条第2項に規定する退職派遣者の数値を表示

3 第3号厚生年金被保険者欄は、長期に係る組合員のうち第3号厚生年金被保険者について再掲

(3) 被扶養者数

(単位：人)

区 分 種 別	事業計画	決 算	比較増△減	前年度決算との比較		組合員1人 当たりの 被扶養者
				前年度決算	比較増△減	
一般組合員	20,593	20,509	△ 84	20,554	△ 45	0.90
市長組合員	0	0	0	0	0	0
特定消防組合員	3,120	3,204	84	3,179	25	1.44
小 計	23,713	23,713	0	23,733	△ 20	0.94
任意継続組合員	98	93	△ 5	106	△ 13	0.54
合 計	23,811	23,806	△ 5	23,839	△ 33	0.94

〔2〕 短期経理

1 掛金・負担金の標準報酬の月額及び標準期末手当等の額に対する割合（短期給付）について

(単位:‰)

種 別	財 源 率	掛 金	負 担 金	合 計
一 般 組 合 員		43.00	43.00	86.00
市 長 組 合 員		43.00	43.00	86.00
特 定 消 防 組 合 員		43.00	43.00	86.00
長 期 組 合 員		2.35	2.35	4.70
任 意 継 続 組 合 員		86.00		86.00

1-2 掛金・負担金の標準報酬の月額及び標準期末手当等の額に対する割合（介護保険）について

(単位:‰)

種 別	財 源 率	掛 金	負 担 金	合 計
一 般 組 合 員		8.10	8.10	16.20
市 長 組 合 員		8.10	8.10	16.20
特 定 消 防 組 合 員		8.10	8.10	16.20
任 意 継 続 組 合 員		16.20		16.20

2 調整負担金率及び公的負担金率について

(単位:‰)

区 分	30 年 度	元 年 度	2 年 度
調 整 負 担 金 率	0.20	0.20	0.10
公 的 負 担 金 率	0.05	0.08	0.06

3 収入について

(単位：円)

区 分 科 目	事業計画額	決算額	比較増△減	前年度決算額との比較	
				前年度決算額	比較増△減
短期負担金	7,530,401,000	7,420,088,094	△ 110,312,906	7,073,056,117	347,031,977
公的負担金	10,651,000	10,547,861	△ 103,139	14,082,379	△ 3,534,518
介護負担金	984,256,000	980,245,388	△ 4,010,612	883,315,728	96,929,660
短期掛金	7,530,401,000	7,419,842,138	△ 110,558,862	7,073,361,839	346,480,299
介護掛金	984,256,000	980,230,779	△ 4,025,221	883,364,428	96,866,351
短期任意継続掛金	64,848,000	68,481,894	3,633,894	64,559,300	3,922,594
介護任意継続掛金	8,549,000	9,157,737	608,737	8,016,802	1,140,935
雑収入	15,171,000	15,175,090	4,090	20,857,503	△ 5,682,413
高額医療交付金	165,201,000	186,256,000	21,055,000	152,615,000	33,641,000
災害給付交付金	1,880,000	235,000	△ 1,645,000	590,000	△ 355,000
育児休業手当金交付金	852,698,000	919,958,649	67,260,649	873,520,614	46,438,035
介護休業手当金交付金	8,680,000	4,785,454	△ 3,894,546	6,245,041	△ 1,459,587
調整負担金	17,828,000	17,959,886	131,886	35,176,445	△ 17,216,559
介護保険事業費補助金	0	5,061,000	5,061,000	0	5,061,000
短期利息及び短期配当金	2,792,000	2,728,013	△ 63,987	2,593,319	134,694
賠償金	3,971,000	3,662,094	△ 308,906	6,035,107	△ 2,373,013
前年度繰越支払準備金	1,211,754,000	1,198,807,452	△ 12,946,548	1,185,875,451	12,932,001
合計	19,393,337,000	19,243,222,529	△ 150,114,471	18,283,265,073	959,957,456

4 掛金・負担金の納入状況について

(単位：円、%)

区 分 科 目		調 定 額 (A)	収 入 済 額 (B)	徴 収 率 (B/A)	前年度徴収率との比較	
					前年度徴収率	比較増△減
掛 金	短期	7,488,324,032	7,487,240,088	99.99	99.99	0.00
	介護	989,388,516	989,286,878	99.99	99.99	0.00
負 担 金	短期	7,448,595,841	7,447,688,799	99.99	99.99	0.00
	介護	980,245,388	980,171,290	99.99	99.99	0.00
合 計	短期	14,936,919,873	14,934,928,887	99.99	99.99	0.00
	介護	1,969,633,904	1,969,458,168	99.99	99.99	0.00

(注) 短期掛金には短期任意継続掛金を、介護掛金には介護任意継続掛金を、短期負担金には調整負担金及び公的負担金をそれぞれ含む。

5 支出について

(単位:円)

区 分 科 目		事業計画額	決 算 額	比較増△減	前年度決算額との比較	
					前年度決算額	比較増△減
法 定 給 付	療 養 の 給 付	2,483,876,000	2,389,555,363	△ 94,320,637	2,394,526,972	△ 4,971,609
	入院時食事療養の給付・ 入院時生活療養の給付	11,966,000	13,330,597	1,364,597	14,615,635	△ 1,285,038
	訪 問 看 護 療 養 の 給 付	7,023,000	6,041,774	△ 981,226	6,746,023	△ 704,249
	家族療養の給付	2,568,667,000	2,262,384,301	△ 306,282,699	2,541,115,270	△ 278,730,969
	家族訪問看護 療 養 の 給 付	28,267,000	27,306,209	△ 960,791	26,709,152	597,057
	高額療養の給付	330,368,000	328,005,862	△ 2,362,138	332,386,457	△ 4,380,595
	療 養 費	43,380,000	38,538,528	△ 4,841,472	39,887,285	△ 1,348,757
	家族療養費	38,750,000	30,171,994	△ 8,578,006	36,828,166	△ 6,656,172
	高額療養費	103,412,000	105,896,352	2,484,352	101,576,242	4,320,110
	高額介護合算 費	10,000	0	△ 10,000	0	0
	給 薬 剤 支 給	1,216,807,000	1,165,852,969	△ 50,954,031	1,190,620,612	△ 24,767,643
	移 送 費	10,000	0	△ 10,000	0	0
	家族移送費	10,000	0	△ 10,000	0	0
	出 産 費	215,460,000	174,449,885	△ 41,010,115	150,131,262	24,318,623
	家族出産費	117,600,000	89,046,575	△ 28,553,425	92,845,645	△ 3,799,070
	埋 葬 料	1,700,000	850,000	△ 850,000	950,000	△ 100,000
	家族埋葬料	850,000	650,000	△ 200,000	550,000	100,000
	小 計	7,168,156,000	6,632,080,409	△ 536,075,591	6,929,488,721	△ 297,408,312
	休 業 給 付	傷 病 手 当 金	101,852,000	102,316,079	464,079	103,280,167
出 産 手 当 金		600,000	0	△ 600,000	618,324	△ 618,324
育児休業手当金		852,698,000	919,958,649	67,260,649	873,520,614	46,438,035
介護休業手当金		8,680,000	4,785,454	△ 3,894,546	6,245,041	△ 1,459,587
小 計		963,830,000	1,027,060,182	63,230,182	983,664,146	43,396,036
災 害 給 付	弔 慰 金	440,000	0	△ 440,000	0	0
	家族弔慰金	440,000	0	△ 440,000	0	0
	災害見舞金	1,000,000	235,000	△ 765,000	590,000	△ 355,000
	小 計	1,880,000	235,000	△ 1,645,000	590,000	△ 355,000
計	8,133,866,000	7,659,375,591	△ 474,490,409	7,913,742,867	△ 254,367,276	

(単位：円)

区 分 科 目	事業計画額	決 算 額	比較増△減	前年度決算額との比較		
				前年度決算額	比較増△減	
附 加 給 付	家族療養費附加金	51,283,000	37,399,090	△ 13,883,910	45,821,409	△ 8,422,319
	出産(家族)費附加金	6,160,000	6,110,000	△ 50,000	5,910,000	200,000
	埋葬(家族)料附加金	2,550,000	1,500,000	△ 1,050,000	1,500,000	0
	傷病手当金附加金	26,214,000	23,347,079	△ 2,866,921	25,279,601	△ 1,932,522
	計	86,207,000	68,356,169	△ 17,850,831	78,511,010	△ 10,154,841
退職者給付拠出金	125,000	125,111	111	352,683	△ 227,572	
前期高齢者納付金	2,952,138,000	2,955,192,292	3,054,292	2,727,436,845	227,755,447	
後期高齢者支援金	3,691,147,000	3,740,170,037	49,023,037	3,689,884,197	50,285,840	
病床転換支援金	16,000	15,895	△ 105	15,965	△ 70	
介護納付金	2,069,818,000	2,069,818,049	49	1,802,641,967	267,176,082	
一部負担金払戻金	78,503,000	81,791,900	3,288,900	80,946,489	845,411	
短期任意継続掛金還付金	7,544,000	4,112,017	△ 3,431,983	4,675,582	△ 563,565	
介護任意継続掛金還付金	8,548,000	523,327	△ 8,024,673	549,836	△ 26,509	
連 合 会 払 込 金	災害給付払込金	35,221,000	34,822,421	△ 398,579	34,534,398	288,023
	財政調整払込金	193,732,000	190,703,741	△ 3,028,259	190,643,333	60,408
	計	228,953,000	225,526,162	△ 3,426,838	225,177,731	348,431
連 合 会 拠 出 金	特別調整拠出金	17,828,000	17,593,893	△ 234,107	35,141,360	△ 17,547,467
	育児・介護休業手当金拠出金	870,555,000	825,370,495	△ 45,184,505	1,109,418,473	△ 284,047,978
	計	888,383,000	842,964,388	△ 45,418,612	1,144,559,833	△ 301,595,445
業務経理へ繰入	52,588,000	52,587,870	△ 130	57,251,600	△ 4,663,730	
合 計 (A)	18,197,836,000	17,700,558,808	△ 497,277,192	17,725,746,605	△ 25,187,797	
次年度繰越支払準備金(B)	1,239,220,000	1,147,424,093	△ 91,795,907	1,198,807,452	△ 51,383,359	
総計(A)+(B)	19,437,056,000	18,847,982,901	△ 589,073,099	18,924,554,057	△ 76,571,156	

6 組合員1人当たり年平均収入額及び支出額について

(収入)

(単位：円、%)

項 目	収 入 額	比 率
掛 金 ・ 負 担 金 等	590,415	86.498
賠 償 金	145	0.021
前 年 度 繰 越 支 払 準 備 金	47,386	6.942
交 付 金	43,924	6.435
利 息 及 び 配 当 金	108	0.016
そ の 他	600	0.088
合 計	682,578	100.000

(支出)

(単位：円、%)

項 目	支 出 額	比 率
法 定 給 付	302,754	45.652
前期高齢者納付金・後期高齢者支援金等	264,654	39.907
次 年 度 繰 越 支 払 準 備 金	45,355	6.839
一 部 負 担 金 払 戻 金	3,233	0.488
附 加 給 付	2,702	0.407
連 合 会 払 込 金 ・ 抛 出 金	42,234	6.369
業 務 経 理 へ 繰 入	2,079	0.313
そ の 他	163	0.025
合 計	663,174	100.000

- (注) 1 算定基礎となる組合員数は、当該年の4月から翌年3月までの組合員(任意継続組合員を含む)数の合計の平均
2 介護納付金の納付に要する費用に係る収入・支出を除く。

7 前年度医療給付実績と本年度医療給付実績との比較及び平均扶養率について

(単位：件、日、円)

区 分	令 和 元 年 度			令 和 2 年 度			
	件 数	日 数	金 額	件 数	日 数	金 額	
本 人	入 院	1,922	15,118	724,422,269	1,924	13,651	613,668,645
	外 来	184,075	284,156	1,328,088,481	172,334	268,629	1,419,444,113
	歯 科	48,664	74,820	381,903,507	47,419	73,096	394,981,133
	入院時食事療養の給付・ 入院時生活療養の給付	[1,685]	[31,814]回	6,451,992	[1,618]	[29,285]回	5,879,264
	薬 剤 支 給	請求明細書件数 (97,949)	処方箋枚数 (118,742)	648,431,309	請求明細書件数 (92,563)	処方箋枚数 (111,183)	668,628,532
	訪問看護療養の給付	[109]	843	6,746,023	[111]	805	6,041,774
	移 送 費	0		0	0		0
計	234,661	374,937	3,096,043,581	221,677	356,181	3,108,643,461	
家 族	入 院	2,236	18,065	820,802,270	1,884	15,633	682,765,947
	外 来	194,581	306,381	1,374,807,833	161,296	246,654	1,224,790,745
	歯 科	50,985	68,167	382,333,333	48,400	64,880	384,999,603
	入院時食事療養の給付・ 入院時生活療養の給付	[1,782]	[38,161]回	8,163,643	[1,552]	[35,053]回	7,451,333
	薬 剤 支 給	請求明細書件数 (109,646)	処方箋枚数 (145,342)	542,189,303	請求明細書件数 (90,665)	処方箋枚数 (114,184)	497,224,437
	訪問看護療養の給付	[504]	3,096	26,709,152	[583]	3,204	27,306,209
	移 送 費	0		0	0		0
計	247,802	395,709	3,155,005,534	211,580	330,371	2,824,538,274	
高額療養の給付・高額療養費	< 3,579 >		433,962,699	< 3,344 >		433,902,214	
合 計	< 3,579 > 482,463	770,646	6,685,011,814	< 3,344 > 433,257	686,552	6,367,083,949	

(注) 1 件数の「計」及び「合計」欄には、「入院時食事療養の給付・入院時生活療養の給付」「薬剤支給」「訪問看護療養の給付」「高額療養の給付・高額療養費」に係る件数は含めていない。

2 日数の「計」及び「合計」欄には、「入院時食事療養の給付・入院時生活療養の給付」に係る日数及び「薬剤支給」に係る処方箋数は含めていない。

(単位：日、円、%)

区 分	1件当たり日数			1件当たり金額			1日当たり金額			受診率			
	元年度	2年度	前年度対比	元年度	2年度	前年度対比	元年度	2年度	前年度対比	元年度	2年度	前年度対比	
本人	入院	7.8658	7.0951	90.20	376,911	318,955	84.62	47,918	44,954	93.81	0.6432	0.6338	98.53
	外来	1.5437	1.5588	100.97	7,215	8,237	114.16	4,674	5,284	113.05	61.6006	56.7663	92.15
	歯科	1.5375	1.5415	100.26	7,848	8,330	106.14	5,104	5,404	105.87	16.2854	15.6197	95.91
	入院時食事療養の給付・入院時生活療養の給付	/	/	/	3,829	3,634	94.90	203	201	99.01	/	/	/
	薬剤支給	/	/	/	6,620	7,223	109.10	/	/	/	/	/	/
	訪問看護療養の給付	7.7339	7.2523	93.77	61,890	54,430	87.94	8,002	7,505	93.78	/	/	/
	移送費	/	/	/	0	0	-	/	/	/	/	/	/
	計	1.5978	1.6068	100.56	13,194	14,023	106.28	8,258	8,728	105.69	78.5292	73.0197	92.98
家族	入院	8.0792	8.2978	102.70	367,085	362,402	98.72	45,436	43,675	96.12	0.7891	0.6678	84.62
	外来	1.5746	1.5292	97.11	7,065	7,593	107.47	4,487	4,966	110.67	68.6668	57.1749	83.26
	歯科	1.3370	1.3405	100.26	7,499	7,955	106.08	5,609	5,934	105.79	17.9924	17.1564	95.35
	入院時食事療養の給付・入院時生活療養の給付	/	/	/	4,581	4,801	104.80	214	213	99.53	/	/	/
	薬剤支給	/	/	/	4,945	5,484	110.89	/	/	/	/	/	/
	訪問看護療養の給付	6.1429	5.4957	89.46	52,994	46,837	88.38	8,627	8,523	98.79	/	/	/
	移送費	/	/	/	0	0	-	/	/	/	/	/	/
	計	1.5969	1.5614	97.77	12,732	13,350	104.85	7,973	8,550	107.23	87.4482	74.9991	85.76
高額療養の給付・高額療養費	/	/	/	121,253	129,755	107.01	/	/	/	0.6147	0.5709	92.87	
合計	1.5973	1.5846	99.20	13,856	14,696	106.06	8,675	9,274	106.90	82.8704	73.9731	89.26	

○ 本人（家族）1件当たり日数 = $\frac{\text{組合員（被扶養者）診療総日数（4月～3月）}}{\text{組合員（被扶養者）診療総件数（4月～3月）}}$

○ 本人（家族）1件当たり金額 = $\frac{\text{組合員（被扶養者）総診療費（4月～3月）}}{\text{組合員（被扶養者）診療総件数（4月～3月）}}$

○ 本人（家族）1日当たり金額 = $\frac{\text{組合員（被扶養者）総診療費（4月～3月）}}{\text{組合員（被扶養者）診療総日数（4月～3月）}}$

○ 本人（家族）受診率 = $\frac{\text{組合員（被扶養者）診療総件数（4月～3月）}}{\text{年間延組合員（被扶養者）数（4月～3月）}}$

○ 本人（家族）1件当たり日数計 = $\frac{\text{入院、外来、歯科に係る給付の合計日数}}{\text{入院、外来、歯科に係る給付の合計件数}}$

○ 本人（家族）1件当たり金額計 = $\frac{\text{入院、外来、歯科、入院時食事療養・入院時生活療養、薬剤支給、訪問看護療養、移送費に係る給付の合計金額}}{\text{入院、外来、歯科に係る給付の合計件数}}$

○ 本人（家族）1日当たり金額計 = $\frac{\text{入院、外来、歯科、入院時食事療養・入院時生活療養、薬剤支給、訪問看護療養、移送費に係る給付の合計金額}}{\text{入院、外来、歯科に係る給付の合計日数}}$

○ 本人（家族）受診率計 = $\frac{\text{入院、外来、歯科に係る給付の合計件数}}{\text{年間延組合員（被扶養者）数（4月～3月）}}$

区 分	年間延組合員数	年間延被扶養者数
	303,585 人	282,110 人

(単位：件、%、日、円)

区 分	組 合 員 1 人 当 た り									
	件 数			日 数			金 額			
	元年度	2年度	前年度対比	元年度	2年度	前年度対比	元年度	2年度	前年度対比	
本 人	入 院	0.0772	0.0761	98.57	0.6071	0.5396	88.88	29,091	24,257	83.38
	外 来	7.3920	6.8119	92.15	11.4110	10.6182	93.05	53,333	56,107	105.20
	歯 科	1.9542	1.8743	95.91	3.0046	2.8893	96.16	15,336	15,613	101.80
	入院時食事療養の給付・ 入院時生活療養の給付	[0.0677]	[0.0640]	[94.53]	/	/	/	259	232	89.57
	薬 剤 支 給	(3.9334)	(3.6588)	(93.01)	/	/	/	26,039	26,429	101.49
	訪問看護療養の給付	[0.0044]	[0.0044]	[100.00]	0.0339	0.0318	93.80	271	239	88.19
	移 送 費	0	0	-	/	/	/	0	0	-
	計	9.4234	8.7623	92.98	15.0565	14.0789	93.50	124,329	122,876	98.83
家 族	入 院	0.0898	0.0745	82.96	0.7254	0.6179	85.18	32,961	26,988	81.87
	外 来	7.8139	6.3756	81.59	12.3035	9.7496	79.24	55,209	48,413	87.69
	歯 科	2.0474	1.9131	93.44	2.7374	2.5645	93.68	15,354	15,218	99.11
	入院時食事療養の給付・ 入院時生活療養の給付	[0.0716]	[0.0613]	[85.61]	/	/	/	328	295	89.93
	薬 剤 支 給	(4.4031)	(3.5837)	(81.39)	/	/	/	21,773	19,654	90.26
	訪問看護療養の給付	[0.0202]	[0.0230]	[113.86]	0.1243	0.1266	101.85	1,073	1,079	100.55
	移 送 費	0	0	-	/	/	/	0	0	-
	計	9.9511	8.3632	84.04	15.8907	13.0587	82.17	126,697	111,646	88.12
高額療養の給付・高額療養費	< 0.1437 >	< 0.1322 >	< 91.99 >	/	/	/	17,427	17,151	98.41	
合 計	< 0.1437 > 19.3745	< 0.1322 > 17.1255	< 91.99 > 88.39	30.9472	27.1375	87.68	268,453	251,673	93.74	

(注) 1 入院、外来及び歯科の各欄は、療養の給付、家族療養の給付、療養費及び家族療養費のそれぞれの合算額

2 前年度対比の割合については、小数点以下第3位を切捨て

$$\textcircled{O} \text{ 組合員1人当たり件数 (本人・家族) } = \frac{\text{組合員(被扶養者)診療総件数(4月～3月)}}{\text{平均組合員数}}$$

$$\textcircled{O} \text{ 組合員1人当たり日数 (本人・家族) } = \frac{\text{組合員(被扶養者)診療総日数(4月～3月)}}{\text{平均組合員数}}$$

$$\textcircled{O} \text{ 組合員1人当たり金額 (本人・家族) } = \frac{\text{組合員(被扶養者)総診療費(4月～3月)}}{\text{平均組合員数}}$$

$$\textcircled{O} \text{ 組合員1人当たり件数計 (本人・家族) 合計 } = \frac{\text{組合員(被扶養者)の入院、外来、歯科に係る給付の合計件数(4月～3月)}}{\text{平均組合員数}}$$

$$\textcircled{O} \text{ 組合員1人当たり日数計 (本人・家族) 合計 } = \frac{\text{組合員(被扶養者)の入院、外来、歯科に係る給付の合計日数(4月～3月)}}{\text{平均組合員数}}$$

◎ 平均組合員数 = 当該年の4月から翌年3月までの組合員 (任意継続組合員を含む) 数の合計の平均

◎ 平均被扶養者数 = 当該年の4月から翌年3月までの被扶養者 (任意継続組合員に係る被扶養者を含む) 数の合計の平均

区 分	平均組合員数 A	平均被扶養者数 B	平均扶養率 B / A
	25,299 人	23,509 人	92.92 %

8 支払準備金・欠損金補てん積立金の状況について

(単位：円)

区 分		元 年 度	2 年 度
法定額	支 払 準 備 金	1,198,807,452	1,147,424,093
	欠 損 金 補 て ん 積 立 金	710,224,360	706,421,400
	計 ①	1,909,031,812	1,853,845,493
現 実 額	支 払 準 備 金	1,198,807,452	1,147,424,093
	欠 損 金 補 て ん 積 立 金	710,224,360	706,421,400
	短 期 積 立 金	2,264,393,022	2,759,082,082
	計 ②	4,173,424,834	4,612,927,575
	介 護 積 立 金	180,109,781	84,463,309
比 較 増 △ 減 ② - ①		2,264,393,022	2,759,082,082
保 有 率 ②÷①×100		218.6%	248.8%
組合員1人当たり現実額 ②÷組合員数		167,594	182,336

(注) 組合員数は、当該年の4月から翌年3月までの組合員(任意継続組合員を含む)数の合計の平均

9 利益剰余金について

(1) 当期短期利益金の処分について

本年度における収支決算を行った結果、当期短期利益金として490,886,100円を生じた。

この利益金に前年度より繰り越した短期積立金2,264,393,022円と欠損金補てん積立金超過額を取り崩して生じた3,802,960円を合わせ、翌年度へ繰り越す短期積立金は、2,759,082,082円となる。

(2) 当期介護損失金の処分について

本年度における収支決算を行った結果、当期介護損失金として95,646,472円を生じたが、前年度より繰り越した介護積立金180,109,781円を取り崩して補てんした。

なお、翌年度へ繰り越す介護積立金は、84,463,309円となる。

この結果、翌年度に繰り越す利益剰余金は、3,549,966,791円となる。

(内 訳)

欠損金補てん積立金	706,421,400 円
短期積立金	2,759,082,082 円
介護積立金	84,463,309 円

[3] 厚生年金保険経理

1 標準報酬の月額及び標準期末手当等の額に対する組合員保険料・負担金の割合について

(単位:‰)

令和2年度	
組合員保険料	負担金
91.50	91.50

1-2 標準報酬の月額及び標準期末手当等の額に対する基礎年金拠出金に係る公的負担率について

(単位:‰)

令和2年度
(標準報酬の月額+標準期末手当等の額) × 40.00

2 標準報酬に対する追加費用の割合について

(単位:‰)

区分	割合
追加費用	18.40

3 収入について

(1) 収入状況

(単位:円)

科目 \ 区分	事業計画額	決算額	比較増△減	前年度決算額との比較	
				前年度決算額	比較増△減
負担金	25,328,122,000	25,055,787,170	△ 272,334,830	24,902,873,157	152,914,013
(標準報酬の月額分)	11,964,768,000	11,874,815,192	△ 89,952,808	11,797,712,443	77,102,749
(標準期末手当等分)	3,896,174,000	3,777,305,167	△ 118,868,833	3,824,453,182	△ 47,148,015
(公的負担金)	7,059,846,000	6,977,083,139	△ 82,762,861	6,903,530,956	73,552,183
(追加費用)	2,407,334,000	2,426,583,672	19,249,672	2,377,176,576	49,407,096
組合員保険料	15,860,942,000	15,652,064,280	△ 208,877,720	15,621,972,607	30,091,673
(標準報酬の月額分)	11,964,768,000	11,874,847,124	△ 89,920,876	11,796,888,135	77,958,989
(標準期末手当等分)	3,896,174,000	3,777,217,156	△ 118,956,844	3,825,084,472	△ 47,867,316
合計	41,189,064,000	40,707,851,450	△ 481,212,550	40,524,845,764	183,005,686

(2) 負担金（公的負担金及び追加費用を含む。）・組合員保険料の入金状況

(単位：円、%)

区分 科目	調 定 額 (A)	収 入 済 額 (B)	徴 収 率 (B/A)	前年度徴収率との比較	
				前年度徴収率	比較増△減
負 担 金	25,055,787,170	25,038,687,398	99.93	99.99	△ 0.06
組 合 員 保 険 料	15,652,064,280	15,639,605,334	99.92	99.99	△ 0.07
合 計	40,707,851,450	40,678,292,732	99.93	99.99	△ 0.06

4 支出について

(単位：円)

区分 科目	事業計画額	決 算 額	比較増△減	前年度決算額との比較	
				前年度決算額	比較増△減
負 担 金 払 込 金	25,328,122,000	25,055,787,170	△ 272,334,830	24,902,873,157	152,914,013
組 合 員 保 険 料 払 込 金	15,860,942,000	15,652,064,280	△ 208,877,720	15,621,972,607	30,091,673
合 計	41,189,064,000	40,707,851,450	△ 481,212,550	40,524,845,764	183,005,686

[4] 退職等年金経理

1 標準報酬の月額及び標準期末手当等の額に対する掛金・負担金の割合について

(単位:%)

令和2年度	
掛金	負担金
7.50	7.50

2 収入について

(1) 収入状況

(単位:円)

区分 科目	事業計画額	決算額	比較増△減	前年度決算額との比較	
				前年度決算額	比較増△減
負担金	1,300,294,000	1,283,094,640	△ 17,199,360	1,280,646,815	2,447,825
(標準報酬の月額分)	980,875,000	973,443,008	△ 7,431,992	967,189,145	6,253,863
(標準期末手当等分)	319,419,000	309,651,632	△ 9,767,368	313,457,670	△ 3,806,038
掛金	1,300,294,000	1,283,085,256	△ 17,208,744	1,280,693,997	2,391,259
(標準報酬の月額分)	980,875,000	973,450,499	△ 7,424,501	967,113,297	6,337,202
(標準期末手当等分)	319,419,000	309,634,757	△ 9,784,243	313,580,700	△ 3,945,943
合計	2,600,588,000	2,566,179,896	△ 34,408,104	2,561,340,812	4,839,084

(2) 負担金・掛金の入金状況

(単位:円、%)

区分 科目	調定額 (A)	収入済額 (B)	徴収率 (B/A)	前年度徴収率との比較	
				前年度徴収率	比較増△減
負担金	1,283,094,640	1,282,119,007	99.92	99.99	△ 0.07
掛金	1,283,085,256	1,282,064,170	99.92	99.99	△ 0.07
合計	2,566,179,896	2,564,183,177	99.92	99.99	△ 0.07

3 支出について

(単位:円)

区分 科目	事業計画額	決算額	比較増△減	前年度決算額との比較	
				前年度決算額	比較増△減
負担金払込金	1,300,294,000	1,283,094,640	△ 17,199,360	1,280,646,815	2,447,825
掛金払込金	1,300,294,000	1,283,085,256	△ 17,208,744	1,280,693,997	2,391,259
合計	2,600,588,000	2,566,179,896	△ 34,408,104	2,561,340,812	4,839,084

[5] 経過的長期経理

1 標準報酬の月額及び標準期末手当等の額に対する負担金の割合について

(単位:‰)

令和2年度
負担金
0.1033

2 標準報酬に対する追加費用の割合について

(単位:‰)

区分	割合
追加費用	1.40

3 収入について

(1) 収入状況

(単位:円)

区分 科目	事業計画額	決算額	比較増△減	前年度決算額との比較	
				前年度決算額	比較増△減
負担金	214,485,000	203,687,257	△ 10,797,743	212,916,880	△ 9,229,623
(標準報酬の月額分)	13,803,000	13,742,945	△ 60,055	14,499,109	△ 756,164
(標準期末手当等分)	4,432,000	4,309,208	△ 122,792	4,630,167	△ 320,959
(追加費用)	196,250,000	185,635,104	△ 10,614,896	193,787,604	△ 8,152,500
合計	214,485,000	203,687,257	△ 10,797,743	212,916,880	△ 9,229,623

(2) 負担金(追加費用を含む。)の入金状況

(単位:円、%)

区分 科目	調定額 (A)	収入済額 (B)	徴収率 (B/A)	前年度徴収率との比較	
				前年度徴収率	比較増△減
負担金	203,687,257	203,673,894	99.99	99.99	0.00

4 支出について

(単位:円)

区分 科目	事業計画額	決算額	比較増△減	前年度決算額との比較	
				前年度決算額	比較増△減
負担金払込金	214,485,000	203,687,257	△ 10,797,743	212,916,880	△ 9,229,623
合計	214,485,000	203,687,257	△ 10,797,743	212,916,880	△ 9,229,623

〔6〕 経過的長期預託金管理経理

1 収入について

(単位：円)

区 分 科 目	事業計画額	決算額	比較増△減	前年度決算額との比較	
				前年度決算額	比較増△減
利息及び配当金	367,000	367,335	335	698,325	△ 330,990
合 計	367,000	367,335	335	698,325	△ 330,990

2 支出について

(単位：円)

区 分 科 目	事業計画額	決算額	比較増△減	前年度決算額との比較	
				前年度決算額	比較増△減
支 払 利 息	367,000	367,335	335	698,325	△ 330,990
合 計	367,000	367,335	335	698,325	△ 330,990

3 有価証券の取得額について

(単位：円)

区 分	前年度末保有額	本年度取得額	本年度償還額	本年度末保有額	備 考
投資有価証券	75,000,000	0	37,500,000	37,500,000	

4 資産の構成割合について

(単位：円、%)

区 分		事業計画額		決算額		比較増△減		前年度決算額との比較			
								前年度決算額		比較増△減	
		金額	割合	金額	割合	金額	割合	金額	割合	金額	割合
資産区分①	預 金	19,428,000	34.12	19,427,757	34.12	△ 243	0.00	25,552,886	25.41	△ 6,125,129	8.71
	投資有価証券	37,500,000	65.87	37,500,000	65.87	0	0.00	75,000,000	74.58	△ 37,500,000	△8.71
	その他	5,000	0.01	5,656	0.01	656	0.00	13,192	0.01	△ 7,536	0.00
	区分①計	56,933,000	100.00	56,933,413	100.00	413	0.00	100,566,078	100.00	△43,632,665	0.00
区資産区分②	投 資 不 動 産	-	-	-	-	-	-	-	-	-	-
	区分②計	-	-	-	-	-	-	-	-	-	-
区資産区分③	貸付経理へ貸付金	-	-	-	-	-	-	-	-	-	-
	区分③計	-	-	-	-	-	-	-	-	-	-
合 計	56,933,000	100.00	56,933,413	100.00	413	-	100,566,078	100.00	△ 43,632,665	-	

(注) 資産区分①の「その他」欄は、未収収益を表示

[7] 業務経理

1 組合の事務に要する費用に充てるため地方公共団体が負担する金額について (短期、厚生年金保険及び経過的長期分)

組合員1人当たりの額

(単位:円)

区 分		令和元年度	令和2年度	比較増△減
事務費 (A + B + C + D + E + F)		18,640	16,878	△ 1,762
内 訳	地方公共団体負担金 (A + B)	11,790	11,210	△ 580
	地方公共団体負担金のうち短期分 (A)	6,550	6,230	△ 320
	地方公共団体負担金のうち長期分 (B)	5,240	4,980	△ 260
	短期経理より繰入 (C)	2,300	2,085	△ 215
	長期経理より繰入 (D)	—	—	—
	連合会交付金 (E)	4,550	3,583	△ 967
	その他の (F)	0	0	0

- (注) 1 「短期経理より繰入 (C)」及び「長期経理より繰入 (D)」の欄は、定款で定める組合員1人当たりの繰入額
- 2 「連合会交付金 (E)」の欄は、厚生年金保険及び経過的長期給付事務費に係る連合会交付金の額を平均組合員数で割った組合員1人当たりの額
- 3 「その他 (F)」の欄は、業務経理の剰余金を取り崩す場合における取崩額を平均組合員数で割った組合員1人当たりの額

1-2 退職等年金給付に係る事務費について

組合員1人当たりの額

(単位:円)

区 分	令和元年度	令和2年度	比較増△減
事務費 (連合会交付金)	456	526	70

(注) 退職等年金給付事務費に係る連合会交付金の額を平均組合員数で割った組合員1人当たりの額

2 収入について

(単位:円)

科目 \ 区分	事業計画額	決算額	比較増△減	前年度決算額との比較	
				前年度決算額	比較増△減
負担金	282,255,000	282,255,560	560	293,010,320	△ 10,754,760
雑収入	67,000	37,939	△ 29,061	73,069	△ 35,130
連合会交付金	103,181,000	103,245,159	64,159	124,155,835	△ 20,910,676
利息及び配当金	151,000	222,825	71,825	106,392	116,433
短期経理より繰入	52,588,000	52,587,870	△ 130	57,251,600	△ 4,663,730
合計	438,242,000	438,349,353	107,353	474,597,216	△ 36,247,863

3 支出について

(単位：円)

区 分 科 目	事業計画額	決 算 額	比較増△減	前年度決算額との比較	
				前年度決算額	比較増△減
役 員 報 酬	162,000	81,000	△ 81,000	54,000	27,000
職 員 給 与	65,636,000	63,846,960	△ 1,789,040	63,006,281	840,679
厚 生 費	353,000	202,831	△ 150,169	93,984	108,847
旅 費	4,451,000	112,420	△ 4,338,580	1,976,800	△ 1,864,380
事 務 費	31,101,000	24,673,670	△ 6,427,330	25,719,421	△ 1,045,751
賃 金	39,077,000	35,412,793	△ 3,664,207	32,948,749	2,464,044
委 託 費	49,816,000	20,989,424	△ 28,826,576	47,378,979	△ 26,389,555
光 熱 水 料	800,000	524,217	△ 275,783	545,794	△ 21,577
修 繕 費	300,000	0	△ 300,000	55,840	△ 55,840
賃 借 料	18,340,000	18,217,636	△ 122,364	14,782,685	3,434,951
普 及 費	20,631,000	16,436,095	△ 4,194,905	19,933,673	△ 3,497,578
諸 謝 金	275,000	0	△ 275,000	0	0
負 担 金	117,714,000	96,829,723	△ 20,884,277	22,412,895	74,416,828
連 合 会 分 担 金	881,000	883,540	2,540	24,429,516	△ 23,545,976
事務費負担金払込金	125,123,000	125,122,500	△ 500	129,967,720	△ 4,845,220
減 価 償 却 費	321,000	321,489	489	321,489	0
合 計	474,981,000	403,654,298	△ 71,326,702	383,627,826	20,026,472

4 利益剰余金の処分について

本年度における収支決算を行った結果、当期利益金として34,695,055円を生じた。

この利益金に前年度より繰り越した積立金576,060,959円を合わせ、翌年度へ繰り越す積立金は、610,756,014円となる。

〔8〕保健経理

1 掛金・負担金の標準報酬の月額及び標準期末手当等の額に対する割合（財源率）について

(単位:%)

種別	財源率	掛金	負担金	合計
一般組合員		1.75	1.75	3.50
市長組合員		1.75	1.75	3.50
特定消防組合員		1.75	1.75	3.50

2 収入について

(1) 収入状況

(単位:円)

科目	区分	事業計画額	決算額	比較増△減	前年度決算額との比較	
					前年度決算額	比較増△減
負担金		312,682,000	308,190,485	△ 4,491,515	308,018,503	171,982
(標準報酬の月額分)		231,851,000	229,637,313	△ 2,213,687	228,616,053	1,021,260
(標準期末手当等分)		74,618,000	72,340,276	△ 2,277,724	73,293,646	△ 953,370
(特定健診等負担金)		6,213,000	6,212,896	△ 104	6,108,804	104,092
掛金		306,469,000	301,910,809	△ 4,558,191	301,843,458	67,351
(標準報酬の月額分)		231,851,000	229,589,436	△ 2,261,564	228,545,940	1,043,496
(標準期末手当等分)		74,618,000	72,321,373	△ 2,296,627	73,297,518	△ 976,145
施設収入		13,764,000	11,320,159	△ 2,443,841	17,473,555	△ 6,153,396
雑収入		21,922,000	21,105,752	△ 816,248	18,525,030	2,580,722
利息及び配当金		0	0	0	5,000	△ 5,000
前期損益修正益		0	5	5	0	5
合計		654,837,000	642,527,210	△ 12,309,790	645,865,546	△ 3,338,336

(2) 負担金・掛金の入金状況

(単位:円、%)

科目	区分	調定額 (A)	収入済額 (B)	徴収率 (B/A)	前年度徴収率との比較	
					前年度徴収率	比較増△減
負担金		308,190,485	307,970,127	99.93	99.99	△ 0.06
掛金		301,910,809	301,680,020	99.92	99.99	△ 0.07
合計		610,101,294	609,650,147	99.93	99.99	△ 0.06

3 支出について

(単位：円)

区 分 科 目	事業計画額	決 算 額	比較増△減	前年度決算額との比較	
				前年度決算額	比較増△減
職 員 給 与	25,166,000	22,553,047	△ 2,612,953	27,787,806	△ 5,234,759
厚 生 費	317,722,000	296,845,593	△ 20,876,407	293,436,242	3,409,351
特定健康診査等費	14,210,000	11,355,520	△ 2,854,480	11,221,905	133,615
(特定健康診査費)	12,251,000	9,877,243	△ 2,373,757	9,430,220	447,023
(特定保健指導費)	1,959,000	1,478,277	△ 480,723	1,791,685	△ 313,408
旅 費	619,000	12,920	△ 606,080	289,810	△ 276,890
事 務 費	708,000	492,748	△ 215,252	493,263	△ 515
賃 金	32,314,000	20,756,602	△ 11,557,398	24,973,087	△ 4,216,485
委 託 費	302,472,000	285,350,911	△ 17,121,089	292,579,902	△ 7,228,991
被 服 費	20,000	3,960	△ 16,040	0	3,960
修 繕 費	10,000	0	△ 10,000	0	0
賃 借 料	2,842,000	2,629,287	△ 212,713	4,306,068	△ 1,676,781
普 及 費	7,900,000	6,999,443	△ 900,557	6,858,247	141,196
諸 謝 金	3,701,000	3,544,797	△ 156,203	6,555,375	△ 3,010,578
負 担 金	12,112,000	27,408,986	15,296,986	9,314,248	18,094,738
連 合 会 分 担 金	7,015,000	6,923,175	△ 91,825	6,988,438	△ 65,263
雑 損	0	500,000	500,000	0	500,000
前期損益修正損	0	6,875	6,875	982,800	△ 975,925
合 計	726,811,000	685,383,864	△ 41,427,136	685,787,191	△ 403,327

4 組合員の保健・保養及び教養に資する事業の概況について

(単位：円)

項		目	事業計画額	決算額	概要	
保 健 関 係	保 健	人間ドック	190,320,000	180,417,861		
		がん検診	3,015,000	2,711,191		
		内 訳	胃がん検診	1,980,000	1,833,520	
			前立腺がん検診	1,035,000	877,671	
	婦人科検診	45,369,000	42,157,810	巡回女性被扶養者健診		
	内 訳	乳がん検診	2,173,000	1,917,600		
		子宮がん検診	1,299,000	1,117,520		
		その他	41,897,000	39,122,690		
	歯科健診	2,739,000	2,613,600			
	予防接種助成	24,200,000	24,795,585	インフルエンザ予防接種費用助成		
	電話健康相談・カウンセリング	6,050,000	6,050,000	すこやかダイヤル24		
	その他	45,215,000	37,706,785			
	小計		316,908,000	296,452,832		
事 業	体 育 関 係	スポーツ大会助成	355,000	0	健幸ハイキング等	
		その他	208,000	195,228	健幸エクササイズ	
		小計	563,000	195,228		
関 係	図 書 ・ 広 報 関 係	保健関係図書	10,000	0		
		広報	100,000	55,000		
		医療費通知・後発医療品差額通知	4,150,000	3,826,464		
		その他	3,650,000	3,117,979	柔整・鍼灸の適正利用案内、育児情報誌配付	
		小計	7,910,000	6,999,443		
講 座 関 係	講 座 関 係	健康講座	74,000	36,659	歯と口の健幸教室等	
		その他	177,000	160,874	健幸いきいき家族教室、健幸レシピ	
		小計	251,000	197,533		
特 定 健 診 ・ 保 健 指 導	特 定 健 診 ・ 保 健 指 導	特定健康診査	12,251,000	9,877,243		
		特定保健指導	1,959,000	1,478,277		
		小計	14,210,000	11,355,520		
その他		386,969,000	370,183,308			
合計		726,811,000	685,383,864			

5 利益剰余金の処分について

本年度における収支決算を行った結果、当期損失金として42,856,654円を生じたが、前年度より繰り越した積立金197,685,973円を取り崩して補てんした。

なお、翌年度へ繰り越す積立金は、154,829,319円となる。

〔9〕貯金経理

1 収入について

(単位：円)

区 分 科 目	事業計画額	決算額	比較増△減	前年度決算額との比較	
				前年度決算額	比較増△減
利息及び配当金	14,365,000	14,347,767	△ 17,233	15,074,443	△ 726,676
償 還 差 益	70,000	70,000	0	30,000	40,000
合 計	14,435,000	14,417,767	△ 17,233	15,104,443	△ 686,676

2 支出について

(単位：円)

区 分 科 目	事業計画額	決算額	比較増△減	前年度決算額との比較	
				前年度決算額	比較増△減
旅 費	30,000	0	△ 30,000	0	0
事 務 費	156,000	138,681	△ 17,319	25,108	113,573
支 払 利 息	10,094,000	10,279,583	185,583	11,682,056	△ 1,402,473
合 計	10,280,000	10,418,264	138,264	11,707,164	△ 1,288,900

3 資産の構成割合（地方公務員等共済組合法施行規程第14条第1項に規定する割合）について

(単位：円、%)

区 分	事業計画額		決算額		比較増△減		前年度決算額との比較				
							前年度決算額		比較増△減		
	金額	割合	金額	割合	金額	割合	金額	割合	金額	割合	
資第一 産号	株式及び 証券投資 信託	-	-	-	-	-	-	-	-	-	-
資第二 産号	固定資産	-	-	-	-	-	-	-	-	-	-
そ の 他	流動資産	176,301,000	6.47	445,889,343	15.95	269,588,343	9.48	357,382,657	12.73	88,506,686	3.22
	金銭信託	100,000,000	3.67	100,000,000	3.58	0	△ 0.09	100,000,000	3.56	0	0.02
	有価証券	2,449,662,000	89.86	2,249,662,000	80.47	△ 200,000,000	△ 9.39	2,349,592,000	83.71	△ 99,930,000	△ 3.24
合 計		2,725,963,000	100.00	2,795,551,343	100.00	69,588,343	-	2,806,974,657	100.00	△ 11,423,314	-

資産の運用利回りについて

令和2年度決算による平均運用利回り 年0.52%（令和元年度の平均運用利回り 年0.55%）

$$\text{算式 } C \div \left[\{ A + (B - C) \} \times \frac{1}{2} \right]$$

A = 年度始資産	2,806,974,657 円
B = 年度末資産	2,795,551,343 円
C = 当該事業年度における資産の運用利益 (利息+配当金+償還差益-償還差損-信託等売買手数料)	14,417,767 円

4 貯金の種類、支払利率及び現況について

(単位：円、人、%)

区分		貯金の種類	普通貯金
前年度末	貯金額 A		2,665,532,749
	貯金者数 B		381
	貯金者1人当たり貯金額 C		6,996,149
	組合員加入率 D		62.66
	支払利率		0.45
本年度末	貯金額 E		2,650,834,926
	貯金者数 F		378
	貯金者1人当たり貯金額 G		7,012,791
	組合員加入率 H		61.46
	支払利率		0.40
比較	貯金額 E-A		△ 14,697,823
	貯金者数 F-B		△ 3
	貯金者1人当たり貯金額 G-C		16,642
	組合員加入率 H-D		△ 1.20
備考		貯金の額等 1. 積立 1口、500円 2. 新規申込み 毎月 3. 積立額の変更 毎月 4. 払戻・解約 毎月 (1日、17日払い) 5. 賞与積立 無 利息計算 毎年3月及び9月末日計算、 翌日元本組入れ	

5 利益剰余金の処分について

本年度における収支決算を行った結果、当期利益金として3,999,503円を生じた。

この利益金に前年度より繰り越した積立金2,244,051円と欠損金補てん積立金超過額を取り崩して生じた734,891円を合わせ、翌年度へ繰り越す積立金は、6,978,445円となる。

〔10〕貸付経理

1 収入について

(単位：円)

区 分 科 目	事業計画額	決 算 額	比較増△減	前年度決算額との比較	
				前年度決算額	比較増△減
組合員貸付金利息	20,686,000	20,639,299	△ 46,701	25,795,238	△ 5,155,939
連 合 会 交 付 金	224,000	216,000	△ 8,000	283,000	△ 67,000
利息及び配当金	1,889,000	2,227,117	338,117	1,263,684	963,433
合 計	22,799,000	23,082,416	283,416	27,341,922	△ 4,259,506

2 支出について

(単位：円)

区 分 科 目	事業計画額	決 算 額	比較増△減	前年度決算額との比較	
				前年度決算額	比較増△減
職 員 給 与	18,460,000	15,093,280	△ 3,366,720	15,117,158	△ 23,878
厚 生 費	52,000	28,116	△ 23,884	0	28,116
旅 費	300,000	0	△ 300,000	24,500	△ 24,500
事 務 費	314,000	57,199	△ 256,801	9,230	47,969
委 託 費	42,704,000	40,393,540	△ 2,310,460	1,016,730	39,376,810
修 繕 費	100,000	0	△ 100,000	0	0
普 及 費	100,000	0	△ 100,000	0	0
諸 謝 金	100,000	0	△ 100,000	0	0
負 担 金	35,851,000	16,317,419	△ 19,533,581	3,929,646	12,387,773
連 合 会 払 込 金	5,757,000	5,739,723	△ 17,277	2,924,689	2,815,034
減 価 償 却 費	12,000	11,780	△ 220	11,780	0
固 定 資 産 除 却 損	0	0	0	1	△ 1
合 計	103,750,000	77,641,057	△ 26,108,943	23,033,734	54,607,323

3 貸付資金の増減状況について

(単位：円、%)

区 分	前年度末 A	令 和 2 年 度			比 較	
		増 加 額	減 少 額	本年度末 B	金額C (B-A)	比率C/A
組 合 員 貸 付 金 総 額 D	1,843,531,402	0	361,400,385	1,482,131,017	△ 361,400,385	△ 19.6
Dの額のうち 住 宅 貸 付 金 E	1,843,368,767	0	361,237,750	1,482,131,017	△ 361,237,750	△ 19.6
E / D × 100	100.0			100.0		

4 貸付の条件について（高額医療貸付及び出産貸付を除き、新規貸付は休止中である。）

(単位：％、千円、月)

種 類	利率(年)	最 高 限 度 額	償還期間	据置期間	備 考	
普 通 貸 付	1.26	2,000	120			
住 宅 貸 付	1.26	18,000	360		ボーナス併用償還有： 元金分割による併用償還	
在宅介護対応 住宅貸付(加算)	1.00	3,000	360		”	
災害 貸付	住 宅	0.93	18,000	360	1 年	”
	追 加	0.93	19,000	360	1 年	”
特別 貸付	医 療	1.26	1,000	120		
	入学 結婚 葬祭	1.26	2,000	120		
高 額 医 療 貸 付	無 利 息	高額療養費支給 対象額の10分の9				
出 産 貸 付	”	出 産 費 等 支 給 対 象 額				

5 組合員貸付金の状況について

(単位：件、円、％)

種 類	前 年 度 末			本 年 度 末			比 較		
	件数 A	金 額 B	割合	件数 C	金 額 D	割合	件数 C-A	金 額 D-B	割合
普 通 貸 付	2	162,635	0.0	0	0	0.0	△ 2	△ 162,635	0.0
住 宅 貸 付	651	1,843,368,767	100.0	560	1,482,131,017	100.0	△ 91	△ 361,237,750	0.0
在宅介護対応 住宅貸付(加算)	5	4,929,323	-	5	4,400,175	-	0	△ 529,148	-
災害 貸付	住 宅	0	0	0	0	0	0	0	0
	追 加	0	0	0	0	0	0	0	0
	計	0	0	0	0	0	0	0	0
特別 貸付	医 療	0	0	0	0	0	0	0	0
	入 学	0	0	0	0	0	0	0	0
	結 婚	0	0	0	0	0	0	0	0
	葬 祭	0	0	0	0	0	0	0	0
	計	0	0	0	0	0	0	0	0
高 額 医 療 貸 付	0	0	0	0	0	0	0	0	0
出 産 貸 付	0	0	0	0	0	0	0	0	0
合 計	653	1,843,531,402	100.0	560	1,482,131,017	100.0	△ 93	△ 361,400,385	-

(注) 在宅介護対応住宅貸付(加算)の件数、金額は住宅貸付の件数、金額に含まれる。

6 利益剰余金の処分について

本年度における収支決算を行った結果、当期損失金として54,558,641円を生じたが、前年度より繰り越した積立金3,487,357,597円を取り崩して補てんした。

なお、欠損金補てん積立金超過額を取り崩して生じた18,070,020円を合わせ翌年度へ繰り越す積立金は、3,450,868,976円となる。

短 期 経 理

短期経理 貸借対照表

令和3年3月31日現在

借方		金額	貸方		金額
	円	円		円	円
流動資産		4,742,835,740	流動負債		45,444,856
普通預金	2,533,836,818		未払金	653,804	
定期預金	900,000,000		未払費用	27,704,913	
金銭信託	600,462,586		前受収益	17,086,139	
有価証券	600,000,000				
立替金	74,880		固定負債		1,147,424,093
未収収益	333,734		支払準備金	1,147,424,093	
未収金	31,466,722				
支払基金委託金	76,661,000		負債合計		1,192,868,949
			剰余金		3,549,966,791
			利益剰余金	3,549,966,791	
			欠損金補てん積立金	706,421,400	
			短期積立金	2,759,082,082	
			介護積立金	84,463,309	
			純資産合計		3,549,966,791
資産合計		4,742,835,740	負債・純資産合計		4,742,835,740

短期経理 損益計算書

自令和 2年4月 1日

至令和 3年3月31日

損 失		金 額	利 益		金 額
円	円	円	円	円	円
経常費用		17,647,970,938	経常収益		18,044,415,077
事業費用	17,647,970,938		事業収益	16,903,768,981	
保健給付	6,632,080,409		短期負担金	7,430,635,955	
休業給付	1,027,060,182		介護負担金	980,245,388	
災害給付	235,000		短期掛金	7,419,842,138	
附加給付	68,356,169		介護掛金	980,230,779	
退職者給付拠出金	125,111		短期任意継続掛金	68,481,894	
前期高齢者納付金	2,955,192,292		介護任意継続掛金	9,157,737	
後期高齢者支援金	3,740,170,037		雑収入	15,175,090	
病床転換支援金	15,895		補助金等収入	1,134,255,989	
介護納付金	2,069,818,049		高額医療交付金	186,256,000	
一部負担金払戻金	81,791,900		災害給付交付金	235,000	
短期任意継続掛金還付金	4,112,017		育児・介護休業手当金交付金	924,744,103	
介護任意継続掛金還付金	523,327		調整負担金	17,959,886	
連合会払込金	225,526,162		補助金	5,061,000	
連合会拠出金	842,964,388		事業外収益	6,390,107	
繰入金		52,587,870	短期利息及び短期配当金	2,728,013	
業務経理へ繰入	52,587,870		賠償金	3,662,094	
次年度繰越支払準備金		1,147,424,093	前年度繰越支払準備金		1,198,807,452
次年度繰越支払準備金	1,147,424,093		前年度繰越支払準備金	1,198,807,452	
当期利益金		490,886,100	当期損失金		95,646,472
当期短期利益金	490,886,100		当期介護損失金	95,646,472	
合 計		19,338,869,001	合 計		19,338,869,001

預 金 明 細 表

取引金融機関等の名称	区 分	金 額	摘 要
丸八信用組合	普 通 預 金	37,981,395 円	No. 6001011
三菱UFJ銀行 東海公務部	”	2,372,310,523	No. 0000229
三井住友信託銀行 名古屋営業部	”	123,544,900	No. 3156725
小 計		2,533,836,818	
東海労働金庫 本店営業部	定 期 預 金	300,000,000	No. 7154452
”	”	600,000,000	No. 7154461
小 計		900,000,000	
合 計		3,433,836,818	

金 銭 信 託 明 細 表

取引金融機関等の名称	区 分	金 額	摘 要
みずほ信託銀行	合同運用指定金銭信託	300,462,586 円	オールウェイズ
三井住友信託銀行	”	100,000,000	スタートラストα
”	”	200,000,000	No.3013000000312 スタートラストα No.3013000000813
合 計		600,462,586	

有 価 証 券 明 細 表

	銘 柄	券 面 総 額	取 得 価 額	貸借対照表計上額	摘 要
地 方 債	名古屋市公募公債	100,000 千円	100,000,000 円	100,000,000 円	第490回
	京都市公募公債	100,000	100,000,000	100,000,000	令和2年度第4回
	みずほ証券保護預かり 計	200,000	200,000,000	200,000,000	
	共同発行市場公募地方債	100,000	100,000,000	100,000,000	第215回
	兵庫県公募公債	200,000	200,000,000	200,000,000	第4回
	福岡市公募公債	100,000	100,000,000	100,000,000	平成26年度第8回
	野村証券保護預かり 計	400,000	400,000,000	400,000,000	
	合 計	600,000	600,000,000	600,000,000	

立 替 金 明 細 表

種 別	金 額	氏 名	摘 要
保 健 給 付	74,880 円	愛知県社会保険診療報酬支払基金	
合 計	74,880		

未 収 収 益 明 細 表

種 別	金 額	氏 名	摘 要
預 金 利 息	79,725 円	東海労働金庫 本店営業部	定期預金
有 価 証 券 利 息	244,922	名古屋市 他	地方債
信 託 収 益	9,087	みずほ信託銀行 他	合同運用指定金銭信託
合 計	333,734		

未収金明細表

種 別	金 額	氏 名	摘 要
短期負担金	904,982 円	市長部局 他	未納付分
介護負担金	74,098	〃	〃
短期掛金	883,564	〃	〃
〃	200,380	〃	控除不能分
介護掛金	74,098	〃	未納付分
〃	27,540	〃	控除不能分
高額医療交付金	29,300,000	全国市町村職員共済組合連合会	11月・12月診療分
調整負担金	2,060	市長部局 他	未納付分
合 計	31,466,722		

支払基金委託金明細表

種 別	金 額	氏 名	摘 要
支払基金委託金	76,661,000 円	愛知県社会保険診療報酬支払基金	
合 計	76,661,000		

未払金明細表

種 別	金 額	氏 名	摘 要
連合会払込金	137,923 円	全国市町村職員共済組合連合会	期末手当分
連合会抛出金	515,881	〃	〃
合 計	653,804		

未払費用明細表

種 別	金 額	氏 名	摘 要
負担金	14,974,698 円	厚生年金保険経理	未振替分
組合員保険料	10,585,208	〃	〃
負担金	853,472	退職等年金経理	〃
掛金	867,500	〃	〃
負担金	11,770	経過の長期経理	〃
〃	183,580	保健経理	〃
掛金	186,682	〃	〃
子ども・子育て支援金	42,003	業務経理	〃
合 計	27,704,913		

前受収益明細表

科目	摘要	収入			貸借対照表計上額	備考
		年月日	伝票番号	金額		
短期任意継続掛金	短期任意継続組合員67名分	R3. 3. 3他	No. 567他	15,344,292 円	15,344,292 円	
介護任意継続掛金	介護任意継続組合員43名分	〃	〃	1,741,847	1,741,847	
合 計				17,086,139	17,086,139	

積立金明細表

区分	前期繰越額	当期増加額	当期減少額	貸借対照表計上額	摘要
欠損金補てん積立金	710,224,360 円	0 円	3,802,960 円	706,421,400 円	
合 計	710,224,360	0	3,802,960	706,421,400	

利益剰余金計算書

自令和2年4月1日 至令和3年3月31日

1	短期積立金	2,264,393,022 円
	介護積立金	180,109,781 円
2	当期短期利益金	490,886,100 円
	当期介護損失金	△ 95,646,472 円
3	当期処分額（短期）	3,802,960 円
	欠損金補てん積立金を取崩	3,802,960 円
	当期処分額（介護）	0 円
	短期積立金	2,759,082,082 円
	介護積立金	84,463,309 円

重要な会計方針

(短期経理)

1 有価証券の評価基準及び評価方法

個別法による原価法

2 引当金等の計上基準

1) 支払準備金

短期経理の給付金について、当該事業年度の潜在債務を負債として見込むもので、地方公務員等共済組合法施行規程（以下、本決算書において「施行規程」という。）第83条の規定に基づき、当該事業年度における短期給付の請求額の総額の2/12を計上している。

2) 欠損金補てん積立金

短期経理の将来の欠損金の補てんにあてるための積立金で、施行規程第87条の規定に基づき、当該事業年度以前3事業年度における短期給付の平均請求額の10/100に達するまで計上している。

厚 生 年 金 保 険 経 理

厚生年金保険経理 貸借対照表

令和3年3月31日現在

借 方		金 額	貸 方		金 額
	円	円		円	円
流動資産		3,735,409,251	流動負債		3,735,409,251
普通預金	3,705,850,533		未払金	3,735,133,395	
未収金	29,558,718		預り金	275,856	
資 産 合 計		3,735,409,251	負 債 ・ 純 資 産 合 計		3,735,409,251

厚生年金保険経理 損益計算書

自令和 2年4月 1日

至令和 3年3月31日

損 失		金 額	利 益		金 額
	円	円		円	円
経常費用		40,707,851,450	経常収益		40,707,851,450
事業費用	40,707,851,450		事業収益	40,707,851,450	
負担金払込金	25,055,787,170		負担金	25,055,787,170	
組合員保険料 払込金	15,652,064,280		組合員保険料	15,652,064,280	
合 計		40,707,851,450	合 計		40,707,851,450

預 金 明 細 表

取引金融機関等の名称	区 分	金 額	摘 要
三菱UFJ銀行 東海公務部	普 通 預 金	3,705,574,677 円	No. 0000216
ゆうちょ銀行	”	275,856	No. 0107303
合 計		3,705,850,533	

未 収 金 明 細 表

種 別	金 額	氏 名	摘 要
負 担 金	14,974,698 円	短期経理	未振替分
”	2,125,074	市長部局 他	未納付分
組 合 員 保 険 料	10,585,208	短期経理	未振替分
”	1,447,348	市長部局 他	未納付分
”	426,390	”	控除不能分
合 計	29,558,718		

未 払 金 明 細 表

種 別	金 額	氏 名	摘 要
負 担 金 払 込 金	2,739,838,545 円	全国市町村職員共済組合連合会	3月分
組 合 員 保 険 料 払 込 金	995,294,850	”	”
合 計	3,735,133,395		

預 り 金 明 細 表

種 別	金 額	氏 名	摘 要
過 払 金 等 返 還 金	275,856 円	年金受給者 2 名分	令和3年3月受入分
合 計	275,856		

退 職 等 年 金 経 理

退職等年金経理 貸借対照表

令和3年3月31日現在

借 方		金 額	貸 方		金 額
	円	円		円	円
流動資産		236,438,730	流動負債		236,438,730
普通預金	234,442,011		未払金	236,438,730	
未収金	1,996,719				
資 産 合 計		236,438,730	負 債 ・ 純 資 産 合 計		236,438,730

退職等年金経理 損益計算書

自令和 2年4月 1日

至令和 3年3月31日

損 失		金 額	利 益		金 額
	円	円		円	円
経常費用		2,566,179,896	経常収益		2,566,179,896
事業費用		2,566,179,896	事業収益	2,566,179,896	
負担金払込金	1,283,094,640		負 担 金	1,283,094,640	
掛金払込金	1,283,085,256		掛 金	1,283,085,256	
合 計		2,566,179,896	合 計		2,566,179,896

預 金 明 細 表

取引金融機関等の名称	区 分	金 額	摘 要
三菱UFJ銀行 東海公務部	普 通 預 金	234,442,011 円	No. 0005737
合 計		234,442,011	

未 収 金 明 細 表

種 別	金 額	氏 名	摘 要
負 担 金	853,472 円	短期経理	未振替分
"	122,161	市長部局 他	未納付分
掛 金	867,500	短期経理	未振替分
"	118,636	市長部局 他	未納付分
"	34,950	"	控除不能分
合 計	1,996,719		

未 払 金 明 細 表

種 別	金 額	氏 名	摘 要
負担金払込金	154,848,699 円	全国市町村職員共済組合連合会	3月分
掛金払込金	81,590,031	"	"
合 計	236,438,730		

經 過 的 長 期 經 理

経過の長期経理 貸借対照表

令和3年3月31日現在

借 方		金 額		貸 方		金 額	
	円	円	円		円	円	円
流動資産			2,199,250	流動負債			2,199,250
普通預金		2,185,887		未払金		2,199,250	
未収金		13,363					
資 産 合 計			2,199,250	負 債 ・ 純 資 産 合 計			2,199,250

経過の長期経理 損益計算書

自令和 2年4月 1日

至令和 3年3月31日

損 失		金 額		利 益		金 額	
	円	円	円		円	円	円
経常費用			203,687,257	経常収益			203,687,257
事業費用		203,687,257		事業収益		203,687,257	
負担金払込金	203,687,257			負担金	203,687,257		
合 計			203,687,257	合 計			203,687,257

預 金 明 細 表

取引金融機関等の名称	区 分	金 額	摘 要
三菱UFJ銀行 東海公務部	普 通 預 金	2,185,887 円	No. 0005740
合 計		2,185,887	

未 収 金 明 細 表

種 別	金 額	氏 名	摘 要
負 担 金	11,770 円	短期経理	未振替分
〃	1,593	市長部局 他	未納付分
合 計	13,363		

未 払 金 明 細 表

種 別	金 額	氏 名	摘 要
負 担 金 払 込 金	2,199,250 円	全国市町村職員共済組合連合会	3月分
合 計	2,199,250		

經過的長期預託金管理經理

経過の長期預託金管理経理 貸借対照表

令和3年3月31日現在

借方		金額		貸方		金額	
	円	円	円		円	円	円
流動資産			19,433,413	固定負債			56,933,413
普通預金		19,427,757		連合会預託金		56,933,413	
未収収益		5,656					
固定資産			37,500,000				
投資その他の資産		37,500,000					
投資有価証券	37,500,000						
資産合計			56,933,413	負債・純資産合計			56,933,413

経過の長期預託金管理経理 損益計算書

自令和 2年4月 1日

至令和 3年3月31日

損失		金額		利益		金額	
	円	円	円		円	円	円
経常費用			367,335	経常収益			367,335
事業費用		367,335		運用収入		367,335	
支払利息	367,335			利息及び配当金	367,335		
合計			367,335	合計			367,335

預 金 明 細 表

取引金融機関等の名称	区 分	金 額	摘 要
三菱UFJ銀行 東海公務部	普 通 預 金	19,427,757 円	No. 0005724
合 計		19,427,757	

未 収 収 益 明 細 表

種 別	金 額	氏 名	摘 要
預 金 利 息	7 円	三菱UFJ銀行 東海公務部	普通預金
有 価 証 券 利 息	5,649	名古屋市	地方債
合 計	5,656		

投 資 有 価 証 券 明 細 表

	銘 柄	券 面 総 額	取 得 価 額	貸 借 対 照 表 計 上 額	摘 要
地 方 債	名古屋市事業公債	12,500 千円	12,500,000 円	12,500,000 円	平成23年度
	"	25,000	25,000,000	25,000,000	平成24年度
	名古屋市職員共済組合保管 計	37,500	37,500,000	37,500,000	
	合 計	37,500	37,500,000	37,500,000	

連 合 会 預 託 金 明 細 表

種 別	金 額	氏 名	摘 要
連 合 会 預 託 金	56,933,413 円	全国市町村職員共済組合連合会	
合 計	56,933,413		

重要な会計方針

(経過の長期預託金管理経理)

- 1 有価証券の評価基準及び評価方法
個別法による原価法

業 務 経 理

業 務 経 理 貸 借 対 照 表

令和3年3月31日現在

借 方		金 額	貸 方		金 額
	円	円		円	円
流動資産			752,722,316	流動負債	10,271,394
普通預金	352,356,098		未払金	884	
定期預金	100,000,000		未払費用	9,217,133	
金銭信託	200,000,000		預り金	1,053,377	
有価証券	100,000,000		固定負債		132,607,246
貯蔵品	223,888		引当金	132,607,246	
立替金	16,755		退職給与引当金	132,607,246	
未収収益	69,058				
未収金	56,517		負債合計		142,878,640
固定資産		912,338	剰余金		610,756,014
有形固定資産		912,338	利益剰余金	610,756,014	
器具及び備品	912,338		積立金	610,756,014	
			純資産合計		610,756,014
資 産 合 計		753,634,654	負 債 ・ 純 資 産 合 計		753,634,654

(注) 有形固定資産の減価償却累計額は、3,923,497円である。

業 務 経 理 損 益 計 算 書

自令和 2年4月 1日

至令和 3年3月31日

損 失		金 額	利 益		金 額
	円	円		円	円
経常費用			403,654,298	経常収益	385,761,483
事業費用		403,654,298		事業収益	282,293,499
役員報酬	81,000			負担金	282,255,560
職員給与	63,846,960			雑収入	37,939
厚生費	202,831			補助金等収入	103,245,159
旅費	112,420			連合会交付金	103,245,159
事務費	24,673,670			事業外収益	222,825
賃金	35,412,793			利息及び配当金	222,825
委託費	20,989,424			繰入金	
光熱水料	524,217			短期経理より繰入	52,587,870
賃借料	18,217,636				
普及費	16,436,095				
負担金	96,829,723				
連合会分担金	883,540				
事務費負担金	125,122,500				
払込金					
減価償却費	321,489				
当期利益金			34,695,055		
当期利益金		34,695,055			
合 計			438,349,353	合 計	438,349,353

預 金 明 細 表

取引金融機関等の名称	区 分	金 額	摘 要
丸八信用組合	普 通 預 金	245,819,622 円	No. 6001012
三井住友信託銀行 名古屋栄支店	〃	162,600	No. 0046212
三菱UFJ銀行 名古屋市役所出張所	〃	106,373,876	No. 3524335
小 計		352,356,098	
東海労働金庫 本店営業部	定 期 預 金	100,000,000	No. 7154238
小 計		100,000,000	
合 計		452,356,098	

金 銭 信 託 明 細 表

取引金融機関等の名称	区 分	金 額	摘 要
三井住友信託銀行	合同運用指定金銭信託	100,000,000 円	スタートラストα No.3013000000804
〃	〃	100,000,000	スタートラストα No.3013000000810
合 計		200,000,000	

有 価 証 券 明 細 表

	銘 柄	券面総額	取得価額	貸借対照表計上額	摘 要
地 方 債	大阪府公募公債	100,000 千円	100,000,000 円	100,000,000 円	第130回
	みずほ証券保護預かり 計	100,000	100,000,000	100,000,000	
	合 計	100,000	100,000,000	100,000,000	

立 替 金 明 細 表

種 別	金 額	氏 名	摘 要
払 込 手 数 料	16,755 円	全国市町村職員共済組合連合会	年金過払金返還に伴う振込手数料 令和2年度分
合 計	16,755		

未 収 収 益 明 細 表

種 別	金 額	氏 名	摘 要
預 金 利 息	10,027 円	東海労働金庫 本店営業部	定期預金
有 価 証 券 利 息	331	大阪府	地方債
信 託 収 益	58,700	三井住友信託銀行	合同運用指定金銭信託
合 計	69,058		

未 収 金 明 細 表

種 別	金 額	氏 名	摘 要
子ども・子育て支援金	42,003 円	短期経理	未振替分
雑 収 入	14,514	名古屋市職員互助会	介護休暇支援金の支給事務に関する事務費 令和2年度処理分
合 計	56,517		

未 払 金 明 細 表

種 別	金 額	氏 名	摘 要
立 替 金	884 円	全国市町村職員共済組合連合会	年金過払金返還に伴う振込手数料3月分
合 計	884		

未 払 費 用 明 細 表

種 別	金 額	氏 名	摘 要
職 員 給 与	480,717 円	次長	職員諸手当 3月分
旅 費	38,480	次長 他	在勤地内旅費 3月分 他
事 務 費	1,154,736	(株)豊明堂 他	事務用消耗品 3月分 他
賃 金	564,600	次長	会計年度任用職員諸手当 3月分
委 託 費	5,632,004	社会保険診療報酬支払基金 他	レセプト電子データ提供料 1月分 他
光 熱 水 料	75,917	名古屋市役所	電気使用料 2～3月分
賃 借 料	84,637	全国市町村職員共済組合連合会 他	標準システム端末等機器 11～3月分 他
普 及 費	99,000	(株)社会保険出版社	ウェブサイト保守管理 3月分
負 担 金	1,087,042	名古屋市中小企業共済会 他	退職金共済掛金 3月分 他
合 計	9,217,133		

預 り 金 明 細 表

種 別	金 額	氏 名	摘 要
住 民 税	305,600 円	名古屋市収納管理・特別徴収事務センター 他	3月分
健 康 保 険 料	39,814	厚生労働省年金局	〃
厚生年金保険料	62,220	〃	〃
雇 用 保 険 料	11,540	愛知労働局	令和2年度分
子ども・子育て支援金	634,203	厚生労働省子ども家庭局	3月分
合 計	1,053,377		

引当金明細表

区 分	前期繰越額	当期増加額	当期減少額	貸借対照表計上額	摘 要
退職給与引当金	131,363,638 円	1,243,608 円	0 円	132,607,246 円	
合 計	131,363,638	1,243,608	0	132,607,246	

固定資産明細表

資産の種類	期首残高	当期増加額	当期減少額	期末残高	当期償却額	差引期末残高	摘 要
器具及び備品	1,233,827 円	0 円	0 円	1,233,827 円	321,489 円	912,338 円	
合 計	1,233,827	0	0	1,233,827	321,489	912,338	

減価償却費明細表

資産の種類	耐用年数	取得原価	当期償却額	償却累計額	当期末残高	償却累計率	摘 要
器具及び備品	15 年	4,822,335 円	321,489 円	3,909,998 円	912,337 円	81.08 %	
〃	8	13,500	0	13,499	1	99.99	
合 計	—	4,835,835	321,489	3,923,497	912,338	—	

減価償却累計額明細表

区 分	前期繰越額	当期増加額	当期減少額	貸借対照表計上額	摘 要
器具及び備品	3,602,008 円	321,489 円	0 円	3,923,497 円	
合 計	3,602,008	321,489	0	3,923,497	

棚 卸 表

貸借対照表 科 目	品 名	単位	棚 卸			減 損 額		貸借対照表 計 上 額
			数量	単 価	金 額	割合	金 額	
貯 蔵 品	郵便切手 他	枚	1,700	円	223,888 円		円	223,888 円
合 計			1,700		223,888			223,888

令和3年3月31日

棚卸責任者 出納主任 鈴木 雅 崇
同 立会人 野 末 啓 子

支 出 実 績 表

科 目	予 算 額	支 出 済 額	支 出 未 済 額	不 用 額
役 員 報 酬	162,000 円	81,000 円	0 円	81,000 円
職 員 給 与	65,636,000	63,366,243	480,717	1,789,040
旅 費	4,451,000	73,940	38,480	4,338,580
事 務 費	31,101,000	23,518,934	1,154,736	6,427,330
合 計	101,350,000	87,040,117	1,673,933	12,635,950

利 益 剰 余 金 計 算 書

自令和2年4月1日 至令和3年3月31日

1	積	立	金		576,060,959 円
2	当 期	利 益	金		34,695,055 円
3	当 期	処 分	額		0 円
	積	立	金		610,756,014 円

重要な会計方針

(業務経理)

- 1 有価証券の評価基準及び評価方法
個別法による原価法
- 2 たな卸資産の評価基準
貯蔵品（郵便切手等）について、施行規程第70条の規定に基づき個別法による原価法によっている。
- 3 固定資産の減価償却方法
法人税法の基準を採用し、定額法により行っている。
なお、減価償却累計額は、次のとおりである。
有形固定資産 3, 9 2 3, 4 9 7 円
- 4 引当金等の計上基準
 - 1) 退職給与引当金
共済組合に雇用されている職員に係る退職給与を、施行規程第78条の規定に基づき毎事業年度末日において所要の金額を計上している。

保 健 経 理

保 健 経 理 貸 借 対 照 表

令和3年3月31日現在

借 方		金 額	貸 方		金 額
	円	円		円	円
流動資産		303,883,524	流動負債		108,143,728
普通預金	302,062,201		未払金	3,675,807	
立替金	5,397		未払費用	104,263,423	
未収金	1,815,926		預り金	204,498	
			固定負債		40,910,477
			引当金	40,910,477	
			退職給与引当金	40,910,477	
			負債合計		149,054,205
			剰余金		154,829,319
			利益剰余金	154,829,319	
			積立金	154,829,319	
			純資産合計		154,829,319
資産合計		303,883,524	負債・純資産合計		303,883,524

保 健 経 理 損 益 計 算 書

自令和 2年4月 1日

至令和 3年3月31日

損 失		金 額	利 益		金 額
円	円	円	円	円	円
経常費用		685,376,989	経常収益		642,527,205
事業費用	684,876,989		事業収益	642,527,205	
職員給与	22,553,047		負担金	308,190,485	
厚生費	296,845,593		掛金	301,910,809	
特定健康診査等費	11,355,520		施設収入	11,320,159	
旅費	12,920		雑収入	21,105,752	
事務費	492,748				
賃金	20,756,602		特別利益		5
委託費	285,350,911		前期損益修正益	5	
被服費	3,960				
賃借料	2,629,287		当期損失金		42,856,654
普及費	6,999,443		当期損失金	42,856,654	
諸謝金	3,544,797				
負担金	27,408,986				
連合会分担金	6,923,175				
事業外費用		500,000			
雑損	500,000				
特別損失		6,875			
前期損益修正損		6,875			
合 計		685,383,864	合 計		685,383,864

預 金 明 細 表

取引金融機関等の名称	区 分	金 額	摘 要
丸八信用組合	普 通 預 金	275,330,715 円	No. 6001015
三井住友信託銀行 名古屋営業部	”	26,731,486	No. 5373926
合 計		302,062,201	

立 替 金 明 細 表

種 別	金 額	氏 名	摘 要
雇 用 保 険 料	5,397 円	愛知労働局	令和2年度分
合 計	5,397		

未 収 金 明 細 表

種 別	金 額	氏 名	摘 要
負 担 金	183,580 円	短期経理	未振替分
”	36,778	市長部局 他	未納付分
掛 金	186,682	短期経理	未振替分
”	35,956	市長部局 他	未納付分
”	8,151	”	控除不能分
施 設 収 入	1,146,507	名古屋市役所	事務処理業務 3月分 他
負 担 金	11,472	愛知労働局	労災保険料 令和2年度分
特定健康診査等費	206,800	(株)法研	契約変更に伴う未納付分
合 計	1,815,926		

未 払 金 明 細 表

種 別	金 額	氏 名	摘 要
退 職 給 与	3,671,881 円	次長	令和2年度分
連 合 会 分 担 金	3,926	全国市町村職員共済組合連合会	期末手当分
合 計	3,675,807		

未 払 費 用 明 細 表

種 別	金 額	氏 名	摘 要
職 員 給 与	101,580 円	次長	職員諸手当 3月分
厚 生 費	30,325,146	(医) オリエンタルクリニック 他	人間ドック受診料 3月分 他
特定健康診査等費	834,368	愛知県社会保険診療報酬支払基金 他	特定健康診査費 3月分 他
旅 費	1,500	次長	在勤地内旅費 3月分
事 務 費	86,116	名古屋市役所 他	電話料 令和2年度分 他
賃 金	168,256	次長	会計年度任用職員諸手当 3月分
委 託 費	71,085,654	(株) ベネフィットワン 他	心身リフレッシュ事業 3月分 他
賃 借 料	122,277	NECキャピタルソリューション (株)	クライアント機器 3月分
普 及 費	974,516	日本システム技術 (株)	医療費通知作成 1～3月分
負 担 金	564,010	名古屋市中小企業共済会 他	退職金共済掛金 3月分 他
合 計	104,263,423		

預 り 金 明 細 表

種 別	金 額	氏 名	摘 要
住 民 税	186,800 円	名古屋市収納管理・特別徴収事務センター 他	3月分
厚生年金保険料	17,698	厚生労働省年金局	〃
合 計	204,498		

引 当 金 明 細 表

区 分	前 期 繰 越 額	当 期 増 加 額	当 期 減 少 額	貸借対照表計上額	摘 要
退職給与引当金	44,582,358 円	0 円	3,671,881 円	40,910,477 円	
合 計	44,582,358	0	3,671,881	40,910,477	

支 出 実 績 表

科 目	予 算 額	支 出 済 額	支 出 未 済 額	不 用 額
職 員 給 与	25,166,000 円	22,451,467 円	101,580 円	2,612,953 円
旅 費	619,000	11,420	1,500	606,080
事 務 費	708,000	406,632	86,116	215,252
合 計	26,493,000	22,869,519	189,196	3,434,285

利益剰余金計算書

自令和2年4月1日 至令和3年3月31日

1	積	立	金	197,685,973 円
2	当	期	損 失 金	△ 42,856,654 円
3	当	期	処 分 額	0 円
	積	立	金	<u>154,829,319 円</u>

重要な会計方針

(保健経理)

1 引当金等の計上基準

1) 退職給与引当金

共済組合に雇用されている職員に係る退職給与を、施行規程第78条の規定に基づき毎事業年度末日において所要の金額を計上している。

貯 金 経 理

貯 金 経 理 貸 借 対 照 表

令和3年3月31日現在

借 方		金 額	貸 方		金 額
	円	円		円	円
流動資産			445,889,343	流動負債	2,656,031,151
普通預金	243,671,515			組合員貯金	2,650,834,926
定期預金	200,000,000			未払費用	5,196,225
未収収益	2,217,828			負債合計	2,656,031,151
固定資産			2,349,662,000	剰余金	139,520,192
投資その他の資産	2,349,662,000			利益剰余金	139,520,192
金銭信託	100,000,000			欠損金補てん 積立金	132,541,747
投資有価証券	2,249,662,000			積立金	6,978,445
				純資産合計	139,520,192
資 産 合 計		2,795,551,343	負 債 ・ 純 資 産 合 計		2,795,551,343

貯 金 経 理 損 益 計 算 書

自令和 2年4月 1日

至令和 3年3月31日

損 失		金 額	利 益		金 額
	円	円		円	円
経常費用			10,418,264	経常収益	14,417,767
事業費用	10,418,264			運用収入	14,417,767
事務費	138,681			利息及び配当金	14,347,767
支払利息	10,279,583			償還差益	70,000
当期利益金			3,999,503		
当期利益金	3,999,503				
合 計		14,417,767	合 計		14,417,767

預 金 明 細 表

取引金融機関等の名称	区 分	金 額	摘 要
丸八信用組合	普 通 預 金	243,585,323 円	No. 6001014
三井住友信託銀行 名古屋栄支店	”	86,192	No. 3321881
小 計		243,671,515	
三井住友信託銀行 名古屋栄支店	定 期 預 金	100,000,000	No. 8102861079-01
東海労働金庫 本店営業部	”	100,000,000	No. 7154229
小 計		200,000,000	
合 計		443,671,515	

未 収 収 益 明 細 表

種 別	金 額	氏 名	摘 要
預 金 利 息	6,684 円	東海労働金庫 本店営業部 他	定期預金
有 価 証 券 利 息	880,960	愛知県 他	地方債
”	733,094	西日本高速道路 他	社債
”	589,590	名古屋高速道路 他	諸債券
信 託 収 益	7,500	三井住友信託銀行	合同運用指定金銭信託
合 計	2,217,828		

金 銭 信 託 明 細 表

取引金融機関等の名称	区 分	金 額	摘 要
三井住友信託銀行	合同運用指定金銭信託	100,000,000 円	スタートラストα No.3013000000312
合 計		100,000,000	

投資有価証券明細表

	銘 柄	券面総額	取得価額	貸借対照表計上額	摘 要
地 方 債	愛知県公募公債	100,000 千円	100,000,000 円	100,000,000 円	平成28年度第4回
	〃	100,000	100,000,000	100,000,000	平成30年度第17回
	共同発行市場公募地方債	200,000	199,960,000	199,960,000	第106回
	なごやか市民債	50,000	50,000,000	50,000,000	第14回
	京都市公募公債	100,000	100,000,000	100,000,000	平成26年度第4回
	神戸市公募公債	100,000	100,000,000	100,000,000	平成26年度第4回
	みずほ証券保護預かり 計	650,000	649,960,000	649,960,000	
	大阪府公募公債	100,000	99,752,000	99,752,000	第384回
	川崎市公募公債	100,000	99,950,000	99,950,000	第89回
	野村証券保護預かり 計	200,000	199,702,000	199,702,000	
	地 方 債 計	850,000	849,662,000	849,662,000	
社 債	西日本高速道路社債	100,000	100,000,000	100,000,000	第32回
	三菱東京UFJ銀行社債	200,000	200,000,000	200,000,000	無担保第35回
	みずほ銀行社債	100,000	100,000,000	100,000,000	無担保第19回
	みずほ証券保護預かり 計	400,000	400,000,000	400,000,000	
	西日本高速道路社債	100,000	100,000,000	100,000,000	第33回
	野村証券保護預かり 計	100,000	100,000,000	100,000,000	
	社 債 計	500,000	500,000,000	500,000,000	
諸 債 券	中部国際空港債券	100,000	100,000,000	100,000,000	政府保証第23回
	名古屋高速道路債券	100,000	100,000,000	100,000,000	愛知県・名古屋市折半保証 第124回
	〃	100,000	100,000,000	100,000,000	愛知県・名古屋市折半保証 第127回
	みずほ証券保護預かり 計	300,000	300,000,000	300,000,000	
	地方公共団体金融機構債券	100,000	100,000,000	100,000,000	第55回
	〃	100,000	100,000,000	100,000,000	第58回
	〃	100,000	100,000,000	100,000,000	F 214回
	名古屋高速道路債券	100,000	100,000,000	100,000,000	愛知県・名古屋市折半保証 第121回
	〃	100,000	100,000,000	100,000,000	愛知県・名古屋市折半保証 第133回
	住宅金融支援機構債券	100,000	100,000,000	100,000,000	一般担保第230回
野村証券保護預かり 計	600,000	600,000,000	600,000,000		
	諸 債 券 計	900,000	900,000,000	900,000,000	
	合 計	2,250,000	2,249,662,000	2,249,662,000	

未払費用明細表

種 別	金 額	氏 名	摘 要
事 務 費	1,100 円	丸八信用組合	残高証明書発行手数料 5～3月発行分
組合員貯金利息	5,195,125	普通貯金預金者	令和2年10月1日～令和3年3月31日
合 計	5,196,225		

積立金明細表

区 分	前期繰越額	当期増加額	当期減少額	貸借対照表計上額	摘 要
欠損金補てん積立金	133,276,638 円	0 円	734,891 円	132,541,747 円	
合 計	133,276,638	0	734,891	132,541,747	

支出実績表

科 目	予 算 額	支 出 済 額	支 出 未 済 額	不 用 額
旅 費	30,000 円	0 円	0 円	30,000 円
事 務 費	156,000	137,581	1,100	17,319
合 計	186,000	137,581	1,100	47,319

利益剰余金計算書

自令和2年4月1日 至令和3年3月31日

1	積 立 金	2,244,051 円
2	当 期 利 益 金	3,999,503 円
3	当 期 処 分 額	734,891 円
	欠損金補てん積立金を取崩	734,891 円
	積 立 金	6,978,445 円

重要な会計方針

(貯金経理)

1 有価証券の評価基準及び評価方法

個別法による原価法

2 引当金等の計上基準

1) 欠損金補てん積立金

貯金経理の将来の欠損金の補てんにあてるための積立金で、施行規程第87条の規定に基づき、組合員の貯金額の5/100以上に達するまで計上している。

貸 付 経 理

貸 付 経 理 貸 借 対 照 表

令和3年3月31日現在

借 方		金 額	貸 方		金 額
	円	円		円	円
流動資産			222,080,985	流動負債	61,831,660
普通預金	219,708,760			未払金	20,034,033
未収収益	2,372,225			未払費用	41,265,817
				預り金	531,810
固定資産		3,382,702,293		固定負債	17,976,091
有形固定資産		23,568		引当金	17,976,091
器具及び備品	23,568			退職給与引当金	17,976,091
無形固定資産		547,708		負債合計	79,807,751
電話加入権	547,708				
投資その他の資産		3,382,131,017		剰余金	3,524,975,527
金銭信託	900,000,000			利益剰余金	3,524,975,527
投資有価証券	1,000,000,000			欠損金補てん積立金	74,106,551
組合員貸付金	1,482,131,017			積立金	3,450,868,976
				純資産合計	3,524,975,527
資 産 合 計		3,604,783,278		負 債 ・ 純 資 産 合 計	3,604,783,278

(注) 有形固定資産の減価償却累計額は4,062,702円である。

貸付経理 損益計算書

自令和 2年4月 1日

至令和 3年3月31日

損 失		金 額	利 益		金 額
	円	円		円	円
経常費用			77,641,057	経常収益	23,082,416
事業費用		77,641,057	事業収益	20,639,299	
職員給与	15,093,280		組合員貸付金利息	20,639,299	
厚生費	28,116		補助金等収入	216,000	
事務費	57,199		連合会交付金	216,000	
委託費	40,393,540		事業外収益	2,227,117	
負担金	16,317,419		利息及び配当金	2,227,117	
連合会払込金	5,739,723		当期損失金		54,558,641
減価償却費	11,780		当期損失金	54,558,641	
合 計		77,641,057	合 計		77,641,057

預 金 明 細 表

取引金融機関等の名称	区 分	金 額	摘 要
丸八信用組合	普 通 預 金	49,507,739 円	No. 6001013
三菱UFJ銀行 名古屋市役所出張所	”	90,987,175	No. 0215968
みずほ信託銀行 名古屋支店	”	553,578	No.0015541 団体信用生命保険関係等
”	”	78,609,768	No. 0039051
三井住友信託銀行 名古屋栄支店	”	50,500	No. 0039771
合 計		219,708,760	

未 収 収 益 明 細 表

種 別	金 額	氏 名	摘 要
組合員貸付利息	1,796,295 円	借受者 402名	期末手当返済分
有価証券利息	221,489	愛知県公募公債 他	地方債
”	119,341	東日本高速道路	社債
信託収益	235,100	三井住友信託銀行	合同運用指定金銭信託
合 計	2,372,225		

金 銭 信 託 明 細 表

取引金融機関等の名称	区 分	金 額	摘 要
三井住友信託銀行	合同運用指定金銭信託	400,000,000 円	スタートラストα No.3013000000804
”	”	400,000,000	スタートラストα No.3013000000810
”	”	100,000,000	スタートラストα No.3013000000813
合 計		900,000,000	

投資有価証券明細表

	銘 柄	券 面 総 額	取 得 価 額	貸借対照表計上額	摘 要
地方債	群馬県公募公債	100,000 千円	100,000,000 円	100,000,000 円	(10年)第22回
	共同発行市場公募地方債	100,000	100,000,000	100,000,000	第179回
	京都府公募公債	100,000	100,000,000	100,000,000	令和2年度第12回
	愛知県公募公債	100,000	100,000,000	100,000,000	平成29年度第15回
	野村証券保護預かり 計	400,000	400,000,000	400,000,000	
	京都府公募公債	100,000	100,000,000	100,000,000	令和元年度第4回
	新潟県公募公債	100,000	100,000,000	100,000,000	令和2年度第2回
	共同発行市場公募地方債	100,000	100,000,000	100,000,000	第194回
	大阪市公募公債	100,000	100,000,000	100,000,000	令和元年度第2回
	みずほ証券保護預かり 計	400,000	400,000,000	400,000,000	
地 方 債 計	800,000	800,000,000	800,000,000		
社債	東日本高速道路社債	100,000	100,000,000	100,000,000	第64回
	〃	100,000	100,000,000	100,000,000	第67回
	野村証券保護預かり 計	200,000	200,000,000	200,000,000	
	社 債 計	200,000	200,000,000	200,000,000	
合 計	1,000,000	1,000,000,000	1,000,000,000		

貸付金明細表

貸付区分	貸付先	前期繰越高	当期増加額	当期減少額	期末残高	摘 要
普通貸付金	組合員	162,635 円	0 円	162,635 円	0 円	
住宅貸付金	組合員	1,843,368,767	0	361,237,750	1,482,131,017	
合 計		1,843,531,402	0	361,400,385	1,482,131,017	

未払金明細表

種 別	金 額	氏 名	摘 要
退職給与	20,034,033 円	次長	令和2年度分
合 計	20,034,033		

未払費用明細表

種 別	金 額	氏 名	摘 要
職員給与	72,631 円	次長	職員諸手当 3月分
事務費	1,100	丸八信用組合	残高証明書発行手数料 5月～3月発行分
委託費	39,780,400	トリオシステム(株)	機器更新に伴う貸付システム移行費用 他
負担金	61,718	愛知労働局 他	労災保険料 令和2年度分 他
連合会払込金	1,349,968	全国市町村職員共済組合連合会	貸付保険料 1～3月分
合 計	41,265,817		

預り金明細表

種別	金額	氏名	摘要
住民税	119,800 円	名古屋市収納管理・特別徴収事務センター 他	3月分
雇用保険料	469	愛知労働局	令和2年度分
団体信用生命保険料	411,541	全国市町村職員共済組合連合会	〃
合計	531,810		

引当金明細表

区分	前期繰越額	当期増加額	当期減少額	貸借対照表計上額	摘要
退職給与引当金	38,010,124 円	0 円	20,034,033 円	17,976,091 円	
合計	38,010,124	0	20,034,033	17,976,091	

積立金明細表

区分	前期繰越額	当期増加額	当期減少額	貸借対照表計上額	摘要
欠損金補てん積立金	92,176,571 円	0 円	18,070,020 円	74,106,551 円	
合計	92,176,571	0	18,070,020	74,106,551	

固定資産明細表

資産の種類	期首残高	当期増加額	当期減少額	期末残高	当期償却額	差引期末残高	摘要
器具及び備品	35,348 円	0 円	0 円	35,348 円	11,780 円	23,568 円	
電話加入権	547,708	0	0	547,708	0	547,708	
合計	583,056	0	0	583,056	11,780	571,276	

減価償却費明細表

資産の種類	耐用年数	取得原価	当期償却額	償却累計額	当期末残高	償却累計率	摘要
器具及び備品	15年	3,844,770 円	11,780 円	3,821,203 円	23,567 円	99.38 %	
〃	5	241,500	0	241,499	1	99.99	
合計	—	4,086,270	11,780	4,062,702	23,568	—	

減価償却累計額明細表

区 分	前期繰越額	当期増加額	当期減少額	貸借対照表計上額	摘 要
器具及び備品	4,050,922 円	11,780 円	0 円	4,062,702 円	
合 計	4,050,922	11,780	0	4,062,702	

支 出 実 績 表

科 目	予 算 額	支 出 済 額	支 出 未 済 額	不 用 額
職 員 給 与	18,460,000 円	15,020,649 円	72,631 円	3,366,720 円
旅 費	300,000	0	0	300,000
事 務 費	314,000	56,099	1,100	256,801
合 計	19,074,000	15,076,748	73,731	3,923,521

利 益 剰 余 金 計 算 書

自令和2年4月1日 至令和3年3月31日

1	積 立 金	3,487,357,597 円
2	当 期 損 失 金	△ 54,558,641 円
3	当 期 処 分 額	18,070,020 円
	欠損金補てん積立金を取崩	18,070,020 円
	積 立 金	3,450,868,976 円

重要な会計方針

(貸付経理)

- 1 有価証券の評価基準及び評価方法
個別法による原価法
- 2 固定資産の減価償却方法
法人税法の基準を採用し、定額法により行っている。
なお、減価償却累計額は、次のとおりである。
有形固定資産 4, 0 6 2, 7 0 2 円
- 3 引当金等の計上基準
 - 1) 退職給与引当金
共済組合に雇用されている職員に係る退職給与を、施行規程第78条の規定に基づき毎事業年度末日において所要の金額を計上している。
 - 2) 欠損金補てん積立金
貸付経理の将来の欠損金の補てんにあてるための積立金で、施行規程第87条の規定に基づき、貸付金の額の5 / 1 0 0 以上に達するまで計上している。

事 業 状 況 報 告 書

1 業務の内容

名古屋市職員共済組合は、組合員及びその遺族の相互救済の事業を行い、もってこれらの者の生活の安定と福祉の向上に寄与するとともに、公務の能率的運営に資することを目的とし、次に掲げる事業を行う。

(1) 短期給付事業

組合員の病気、負傷、出産、休業、災害若しくは死亡又はその被扶養者の病気、負傷、出産、死亡若しくは災害に関する給付を行う。

(2) 長期給付事業

組合員又は組合員であった者からの年金請求書類の受理・審査、年金相談業務を行う。

(3) 福祉事業

ア 組合員及びその被扶養者の健康教育、健康相談及び健康診査並びに健康管理及び疾病の予防に係る自助努力についての支援その他の健康の保持増進のために必要な事業

イ 特定健康診査及び特定保健指導

ウ 組合員の利用に供する財産の取得、管理又は貸付け

エ 組合員の貯金の受入れ又はその運用

オ 組合員の臨時の支出に関する貸付け

2 事務所の所在地

名古屋市中区三の丸三丁目1番1号

3 役員及び職員の定数等

(1) 役員

定数 理事長 1名（非常勤） 理事 7名（非常勤） 監事 3名（非常勤）

任期 令和2年12月1日から令和4年11月30日まで

役員名（令和3年3月31日現在）

役職	氏名	経歴
理事長	堀場 和夫	名古屋市副市長
理事	中田 英雄	名古屋市総務局長
理事	鈴木 峰生	名古屋市財政局長
理事	河野 和彦	名古屋市交通局長
理事	津田 康裕	名古屋市職員労働組合執行委員長
理事	松岡 真二	名古屋交通労働組合執行委員長
理事	近藤 夏樹	名古屋水道労働組合中央執行委員長
理事	高木 強	名古屋港管理組合職員労働組合中央執行委員長
監事	鈴木 雅雄	弁護士
監事	竹内 道夫	名古屋市監査事務局長
監事	鈴木 和仁	名古屋市職員労働組合連合会書記長

(2) 職員

定 数	令和元年度	令和2年度	増 △減
		13 名	13 名

4 組合の沿革

昭和37年12月1日設立

5 設立根拠法

地方公務員等共済組合法（昭和37年法律第152号）

6 主務大臣

総務大臣

7 組合会の概要

組合会の議員の定数は20名で、市長の任命による議員10名、組合員の互選による議員10名で組織され、議員の任期は2年である。

次に掲げる事項は、組合会の議決を経なければならない。

- (1) 定款の変更
- (2) 運営規則の作成及び変更
- (3) 毎事業年度の事業計画並びに予算及び決算
- (4) 重要な財産の処分及び重大な債務の負担
- (5) その他組合の業務に関する重要事項で定款で定めるもの

令和3年3月31日現在の組合会議員の状況は次のとおりである。

区分	役職	氏名	経歴
任命議員	理事長	堀場 和夫	名古屋市副市長
	理事	中田 英雄	名古屋市総務局長
	理事	鈴木 峰生	名古屋市財政局長
	理事	河野 和彦	名古屋市交通局長
	監事	竹内 道夫	名古屋市監査事務局長
		鈴木 誠二	名古屋市教育長
		飯田 貢	名古屋市上下水道局長
		大原 弘隆	名古屋市病院局長
		小出 豊明	名古屋市消防長
		河合 伸和	名古屋港管理組合総務部長
互選議員	理事	津田 康裕	名古屋市職員労働組合執行委員長
	理事	松岡 真二	名古屋交通労働組合執行委員長
	理事	近藤 夏樹	名古屋水道労働組合中央執行委員長
	理事	高木 強	名古屋港管理組合職員労働組合中央執行委員長
	監事	鈴木 和仁	名古屋市職員労働組合連合会書記長
		三住 正明	自治労名古屋市労働組合執行委員長
		桐村 朋	名古屋市職員労働組合書記長
		豊島 行男	名古屋市立大学教職員組合
		竹本 功	名古屋交通労働組合副執行委員長
		安藤 生浩	名古屋市消防局総務部職員課主査

当年度に開催された組合会は次のとおりである。

年月日	通算回数	議題等
2. 6. 11	193 回	(1) 令和元年度決算について
2. 8. 13	194 回	(1) 役員選挙
2. 12. 14	195 回	(1) 役員選挙
3. 3. 25	196 回	(1) 名古屋市職員共済組合運営規則の一部改正に関する専決処分について (2) 名古屋市職員共済組合会会議規則の一部改正に関する専決処分について (3) 貯金規則の一部改正に関する専決処分について (4) 名古屋市職員共済組合定款の一部変更について (5) 名古屋市職員共済組合運営規則の一部改正について (6) 令和3年度事業計画及び予算について

8 その他

(1) 所轄する団体及び組合員の数（令和3年3月31日現在）

団体名	組合員数
名古屋市	24,556人
名古屋港管理組合	615人
名古屋競輪組合	17人
合計	25,188人

(2) 事務局組織（令和3年3月31日現在）

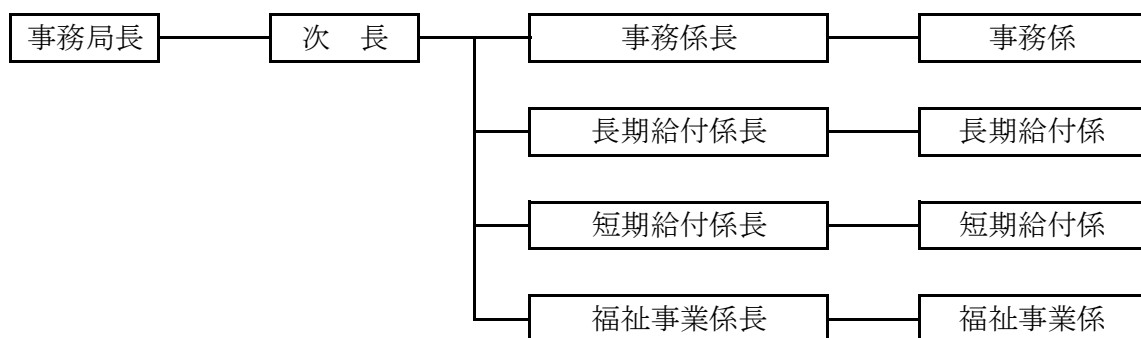

人事異動

1 議員・役員

議員解任

令和2年7月31日

議 員 勝 間 実

役員退職

令和2年7月31日

監 事 勝 間 実

議員任命

令和2年8月1日 (任期:令和2年8月1日～令和2年11月30日)

議 員 竹 内 道 夫

役員就職

令和2年8月13日 (任期:令和2年8月1日～令和2年11月30日)

監 事 竹 内 道 夫

任期満了に伴う互選議員当選

令和2年11月19日 (任期:令和2年12月1日～令和4年11月30日)

中 村 区 役 所 津 田 康 裕

環 境 局 桐 村 朋

環 境 局 鈴 木 和 仁

子 ども 青 少 年 局 三 住 正 明

名 古 屋 市 立 大 学 豊 島 行 男

名 古 屋 交 通 労 働 組 合 松 岡 真 二

交 通 局 竹 本 功

上 下 水 道 局 近 藤 夏 樹

消 防 局 安 藤 生 浩

名 古 屋 港 管 理 組 合 高 木 強

任期満了に伴う任命議員任命

令和2年12月1日 (任期:令和2年12月1日～令和4年11月30日)

副 市 長 堀 場 和 夫

総 務 局 長 中 田 英 雄

財 政 局 長 鈴 木 峰 生

交 通 局 長 河 野 和 彦

監 査 事 務 局 長 竹 内 道 夫

教 育 長 鈴 木 誠 二

上 下 水 道 局 長 飯 田 貢

病 院 局 長 大 原 弘 隆

消 防 長 小 出 豊 明

名 古 屋 港 管 理 組 合 総 務 部 長 河 合 伸 和

役員就職

令和2年12月14日 (任期:令和2年12月1日～令和4年11月30日)

理 事 長 堀 場 和 夫

理 事 長 職 務 代 理 者 中 田 英 雄

理 事 鈴 木 峰 生

理 事 河 野 和 彦

理 事 津 田 康 裕

理 事 松 岡 真 二

理 事 近 藤 夏 樹

理 事 高 木 強

学 識 経 験 を 有 す る 監 事 鈴 木 雅 雄

監 事 竹 内 道 夫

監 事 鈴 木 和 仁

議員解任

令和3年3月31日

議 員 河 野 和 彦

議 員 大 原 弘 隆

役員退職

令和3年3月31日

理 事 河 野 和 彦

議員辞任

令和3年3月31日

議 員 安 藤 生 浩

議員任命

令和3年4月1日 (任期:令和3年4月1日～令和4年11月30日)

交 通 局 長 小 林 史 郎

中 区 長 柵 木 由 美

役員就職

令和3年4月9日 (任期:令和3年4月1日～令和4年11月30日)

理 事 小 林 史 郎

補欠選挙に伴う互選議員当選

令和3年5月12日 (任期:令和3年4月1日～令和4年11月30日)

消 防 局 高 山 裕 司

議員解任

令和3年5月31日

議 員 堀 場 和 夫

役員退職

令和3年5月31日

理 事 長 堀 場 和 夫

議員任命

令和3年6月1日 (任期:令和3年6月1日～令和4年11月30日)

総 務 局 長 難 波 伸 治

役員就職

令和3年6月1日 (任期:令和3年6月1日～令和4年11月30日)

理 事 長 中 田 英 雄

理 事 難 波 伸 治

2 事務局監査員

監査員解任

令和3年3月31日

財政局財政部財政課長	永 田 賢 也
交通局営業本部企画財務部財務課長	早 川 元 康

監査員任命

令和3年4月1日

財政局財政部財政課長	安 保 建 吾
交通局営業本部企画財務部財務課長	吉 田 晃 規

3 事務局職員

事務局職員及び出納員解任

令和2年8月5日

名古屋市事務職員	酒 井 恵 介
----------	---------

次長及び出納役解任

令和3年3月31日

名古屋市事務職員	鬼 頭 淳 夫
----------	---------

事務係長及び出納主任解任

令和3年3月31日

名古屋市事務職員	鈴 木 雅 崇
----------	---------

長期給付係長及び出納主任解任

令和3年3月31日

名古屋市事務職員	磯 野 雄 士
----------	---------

事務局職員及び出納員解任

令和3年3月31日

名古屋市事務職員	村 瀬 和 浩
名古屋市事務職員	木 村 勇 貴

次長及び出納役任命

令和3年4月1日

名古屋市事務職員	井 下 豊
----------	-------

事務係長及び出納主任任命

令和3年4月1日

名古屋市事務職員	鈴 木 一 輝
----------	---------

長期給付係長及び出納主任任命

令和3年4月1日

名古屋市事務職員	渡 邊 健
----------	-------

事務局職員及び出納員任命

名古屋市事務職員	五十君 拓 哉
名古屋市事務職員	千 賀 みなみ
名古屋市事務職員	清 水 章 代
名古屋市事務職員	水 谷 真 介
名古屋市事務職員	三之瀬 幸 奈
名古屋市技術職員	内 山 郁 子