

# 名古屋市職員共済組合公報

発行所 名古屋市中区三の丸三丁目1番1号  
名古屋市職員共済組合

編集兼発行人 名古屋市職員共済組合事務局長  
福井 茂人

## 目次

### 公 告

#### 1 定款の変更

- ・名古屋市職員共済組合定款の一部変更 …… 1

#### 2 規程の改正

- ・名古屋市職員共済組合保健事業に関する規程の一部を改正する規程 …… 2
- ・管理規程の一部を改正する規程 …… 2
- ・名古屋市職員共済組合嘱託員就業規程の一部を改正する規程 …… 3

#### 3 予算

- ・平成31年度事業計画及び予算 …… 4

#### 4 決算

- ・平成30年度決算 …… 87

人事異動 …… 188

# 公 告

## 1 定款の変更

### ●名古屋市職員共済組合定款の一部変更

名古屋市職員共済組合定款の一部変更をここに公告する。

平成31年 3 月25日

名古屋市職員共済組合理事長 堀 場 和 夫

名古屋市職員共済組合定款第 1 号

名古屋市職員共済組合定款の一部変更

名古屋市職員共済組合定款（昭和37年名古屋市職員共済組合定款第 1 号）の一部を次のように変更する。

第40条第 1 項の表中「1,000分の6.5」を「1,000分の7.3」に、「1,000 分の1.72」を「1,000 分の3.16」に改める。

第40条の 2 中「1,000 分の13」を「1,000 分の14.6」に改める。

第44条中「平成30年度」を「平成31年度」に、「2,415 円」を「2,300 円」に改める。

附 則

- 1 この変更は、平成31年 4 月 1 日から施行する。
- 2 変更後の第40条第 1 項及び第40条の 2 の規定は、平成31年 4 月分以後の掛金及び負担金並びに任意継続掛金について適用し、同年 3 月分以前の掛金及び負担金並びに任意継続掛金については、なお従前の例による。

## 2 規程の改正

### ●名古屋市職員共済組合保健事業に関する規程の一部を改正する規程

名古屋市職員共済組合保健事業に関する規程の一部を改正する規程をここに公告する。

平成31年 1 月24日

名古屋市職員共済組合理事長 堀 場 和 夫

名古屋市職員共済組合規程第 1 号

名古屋市職員共済組合保健事業に関する規程の一部を改正する規程

名古屋市職員共済組合保健事業に関する規程（平成20年名古屋市職員共済組合規程第13号）の一部を次のように改正する。

第 5 条中「、30年又は35年」を「又は30年」に改める。

別表中「別表」を「別表（第 3 条関係）」に改め、同表種類の欄中「半日ドック追加検査」を「人間ドック追加検査」に改める。

附 則

この規程は、平成31年 4 月 1 日から施行する。

### ●管理規程の一部を改正する規程

管理規程の一部を改正する規程をここに公告する。

平成31年 3 月25日

名古屋市職員共済組合理事長 堀 場 和 夫

名古屋市職員共済組合規程第 2 号

管理規程の一部を改正する規程

管理規程（昭和37年名古屋市職員共済組合規程第 3 号）の一部を次のように改正する。

第18条第 1 項中「、関西アーバン銀行名古屋支店」を「、関西みらい銀行名古屋支店、東海労働金庫本店営業部」に改める。

附 則

この規程は、平成31年 4 月 1 日から施行する。

●名古屋市職員共済組合嘱託員就業規程の一部を改正する規程

名古屋市職員共済組合嘱託員就業規程の一部を改正する規程をここに公告する。

平成31年 3 月25日

名古屋市職員共済組合理事長 堀 場 和 夫

名古屋市職員共済組合規程第 3 号

名古屋市職員共済組合嘱託員就業規程の一部を改正する規程

名古屋市職員共済組合嘱託員就業規程（平成15年名古屋市職員共済組合規程第4号）の一部を次のように改正する。

別表第2（第7条関係）中「257,000円」を「258,000円」に、「228,000円」を「228,900円」に、「285,000円」を「286,200円」に改める。

附 則

この規程は、平成31年4月1日から施行する。

### 3 予算

#### ●平成31年度事業計画及び予算

名古屋市職員共済組合公告第2号

平成31年度事業計画及び予算をここに公告する。

平成31年3月25日

名古屋市職員共済組合理事長 堀 場 和 夫

#### 1 平成31年度事業計画及び予算

（以下、予算書のとおり）

# 平成31年度事業計画及び予算

名古屋市職員共済組合



## 目 次

	ページ
事業計画概況 .....	3
予 算 .....	23
短期経理	
予算総則 .....	23
予定損益計算書 .....	24
予定貸借対照表 .....	29
厚生年金保険経理	
予定損益計算書 .....	33
予定貸借対照表 .....	34
退職等年金経理	
予定損益計算書 .....	37
予定貸借対照表 .....	38
経過の長期経理	
予定損益計算書 .....	41
予定貸借対照表 .....	42
経過の長期預託金管理経理	
予定損益計算書 .....	45
予定貸借対照表 .....	46
業務経理	
予算総則 .....	49
予定損益計算書 .....	50
予定貸借対照表 .....	53
保健経理	
予算総則 .....	57
予定損益計算書 .....	58
予定貸借対照表 .....	61
貯金経理	
予算総則 .....	65
予定損益計算書 .....	66
予定貸借対照表 .....	68
貸付経理	
予算総則 .....	73
予定損益計算書 .....	74
予定貸借対照表 .....	76





事 業 計 画 概 況



## 平成31年度事業計画概況

経理単位名	概 要					
総 括	1 地方公共団体数、組合員数、標準報酬の月額、平均標準報酬の月額、標準期末手当等の額及び被扶養者数					
	(1) 地方公共団体の数					
	市	一部事務組合等	計			
	1	3	4			
	(注) 一部事務組合等には、共済組合を含む。					
	(2) 組合員数					
	(単位:人)					
組 合 員 種 別	平成29年度末実績A	平成30年度末見込B	平成31年度末推計C	B-A	C-B	
一 般 組 合 員	22,493	22,446	22,451	△ 47	5	
う ち 特 別 職	10	11	11	1	0	
市 長 組 合 員	1	1	1	0	0	
特定消防組合員	2,209	2,243	2,243	34	0	
長 期 組 合 員	1	0	0	△ 1	0	
継続長期組合員	63	66	66	3	0	
	[ 63 ]	[ 66 ]	[ 66 ]	[ 3 ]	[ 0 ]	
小 計	24,767	24,756	24,761	△ 11	5	
任意継続組合員	161	157	157	△ 4	0	
合 計	24,928	24,913	24,918	△ 15	5	
第3号厚生年金被保険者	24,766	24,753	24,758	△ 13	5	
	(注) 1 継続長期組合員欄の[ ]書きは、継続長期組合員のうち、公益的法人等への一般職の地方公務員の派遣等に関する法律(平成12年法律第50号)第10条第2項に規定する退職派遣者の数値					
	2 第3号厚生年金被保険者欄には、長期に係る組合員のうち第3号厚生年金被保険者について再掲					
	(3) 標準報酬の月額及び平均標準報酬の月額					
	(単位:千円)					
組 合 員 種 別	平成29年度末実績A	平成30年度末見込B	平成31年度末推計C	B-A	C-B	
一 般 組 合 員	長期	9,890,950 ( 439,735 円)	9,878,090 ( 440,082 円)	9,880,300 ( 440,083 円)	△ 12,860 ( 347 円)	2,210 ( 1 円)
	短期	10,076,140 ( 447,968 円)	10,059,050 ( 448,144 円)	10,059,720 ( 448,074 円)	△ 17,090 ( 176 円)	670 ( △ 70 円)
う ち 特 別 職	長期	5,870 ( 587,000 円)	6,370 ( 579,091 円)	6,370 ( 579,091 円)	500 ( △ 7,909 円)	0 ( 0 円)
	短期	8,430 ( 843,000 円)	8,870 ( 806,364 円)	8,870 ( 806,364 円)	440 ( △ 36,636 円)	0 ( 0 円)
市 組 合 員	長期	98 ( 98,000 円)	500 ( 500,000 円)	500 ( 500,000 円)	402 ( 402,000 円)	0 ( 0 円)
	短期	98 ( 98,000 円)	500 ( 500,000 円)	500 ( 500,000 円)	402 ( 402,000 円)	0 ( 0 円)

経理単位名	概 要						
総 括	特定消防員組合	長期	1,012,540 (458,370円)	1,023,810 (456,447円)	1,023,810 (456,447円)	11,270 (△1,923円)	0 (0円)
		短期	1,018,480 (461,059円)	1,030,120 (459,260円)	1,030,120 (459,260円)	11,640 (△1,799円)	0 (0円)
	長 期 組 員 合 計	長期	280 (280,000円)	0 (0円)	0 (0円)	△280 (△280,000円)	0 (0円)
		短期	280 (280,000円)	0 (0円)	0 (0円)	△280 (△280,000円)	0 (0円)
	継続長期組合員	長期	33,370 [ 33,370 ] (529,683円)	35,020 [ 35,020 ] (530,606円)	35,020 [ 35,020 ] (530,606円)	1,650 [ 1,650 ] (923円)	0 [ 0 ] (0円)
		短期					
	小 計	長期	10,937,238 (441,605円)	10,937,420 (441,809円)	10,939,630 (441,809円)	182 (204円)	2,210 (0円)
		短期	11,094,998 (449,117円)	11,089,670 (449,156円)	11,090,340 (449,093円)	△5,328 (39円)	670 (△63円)
	任意継続組合員	短期	58,630 (364,161円)	59,380 (378,217円)	59,200 (377,070円)	750 (14,056円)	△180 (△1,147円)
	合 計	長期	10,937,238 (441,605円)	10,937,420 (441,809円)	10,939,630 (441,809円)	182 (204円)	2,210 (0円)
		短期	11,153,628 (448,567円)	11,149,050 (448,708円)	11,149,540 (448,638円)	△4,578 (141円)	490 (△70円)
	第3号厚生年金被保険者		10,936,618 (441,598円)	10,935,680 (441,792円)	10,937,890 (441,792円)	△938 (194円)	2,210 (△0円)

(注) 1 ( ) は、1人当たり平均標準報酬の月額(単位:円)

2 継続長期組合員欄の[ ]書きは、継続長期組合員のうち、公益的法人等への一般職の地方公務員の派遣等に関する法律(平成12年法律第50号)第10条第2項に規定する退職派遣者の数値

3 第3号厚生年金被保険者欄は、長期に係る組合員のうち第3号厚生年金被保険者について再掲

経理单位名称	概 要							
総 括	(4) 標準期末手当等の額							
	(単位:千円)							
	組 合 員 種 別	平成29年度末実績A	平成30年度末見込B	平成31年度末推計C	B - A	C - B		
	一般組合員	長期	37,418,225	37,835,573	37,845,078	417,348	9,505	
		短期	37,640,614	38,035,236	38,043,818	394,622	8,582	
	うち特別職	長期	25,871	29,197	29,197	3,326	0	
		短期	36,244	42,118	42,118	5,874	0	
	市長組合員	長期	1,500	2,000	2,000	500	0	
		短期	3,706	2,000	2,000	△ 1,706	0	
	特定消防組合員	長期	3,630,952	3,679,548	3,679,548	48,596	0	
		短期	3,630,952	3,679,548	3,679,548	48,596	0	
	長期組合員	長期	640	0	0	△ 640	0	
		短期	640	0	0	△ 640	0	
	継続長期組合員	長期	145,432	150,144	150,144	4,712	0	
			[ 145,432 ]	[ 150,144 ]	[ 150,144 ]	[ 4,712 ]	[ 0 ]	
	合 計	長期	41,196,749	41,667,265	41,676,770	470,516	9,505	
		短期	41,275,912	41,716,784	41,725,366	440,872	8,582	
	第3号厚生年金被保険者		41,194,722	41,660,224	41,668,770	465,502	8,546	
			[ 41,194,722 ]	[ 41,660,224 ]	[ 41,668,770 ]	[ 465,502 ]	[ 8,546 ]	
	(注) 1 継続長期組合員欄の[ ]書きは、継続長期組合員のうち、公益的法人等への一般職の地方公務員の派遣等に関する法律(平成12年法律第50号)第10条第2項に規定する退職派遣者の数値							
2 第3号厚生年金被保険者欄は、長期に係る組合員のうち第3号厚生年金被保険者について再掲								
(5) 被扶養者数						(単位:人)		
組合員種別	平成29年度末実績		平成30年度末見込		平成31年度末推計		B - A	C - B
	被扶養者数	組合員	被扶養者数	組合員	被扶養者数	組合員		
	A	1人当たり	B	1人当たり	C	1人当たり		
一般組合員	21,387	0.95	21,040	0.94	20,769	0.93	△ 347	△ 271
うち特別職	8	0.80	8	0.73	8	0.73	0	0
市長組合員	0	0.00	0	0	0	0	0	0
特定消防組合員	3,142	1.42	3,129	1.40	3,116	1.39	△ 13	△ 13
小 計	24,529	0.99	24,169	0.98	23,885	0.97	△ 360	△ 284
任意継続組合員	89	0.55	98	0.62	98	0.62	9	0
合 計	24,618	0.99	24,267	0.98	23,983	0.97	△ 351	△ 284

経理単位名	概 要																									
総 括	2 役員数及び経理別職員数																									
	(1) 組合の役員の数 (単位：人)																									
	<table border="1"> <thead> <tr> <th data-bbox="293 304 536 353">理 事 長</th> <th data-bbox="536 304 778 353">理 事</th> <th data-bbox="778 304 1021 353">監 事</th> <th data-bbox="1021 304 1262 353">計</th> </tr> </thead> <tbody> <tr> <td data-bbox="293 353 536 443">1</td> <td data-bbox="536 353 778 443">7</td> <td data-bbox="778 353 1021 443">3</td> <td data-bbox="1021 353 1262 443">11</td> </tr> </tbody> </table>		理 事 長	理 事	監 事	計	1	7	3	11																
	理 事 長	理 事	監 事	計																						
1	7	3	11																							
(2) 組合に使用される者の数 (単位：人)																										
<table border="1"> <thead> <tr> <th data-bbox="293 544 536 656">           人 員            経 理 名         </th> <th data-bbox="536 544 762 656">平成29年度末 実績人員</th> <th data-bbox="762 544 986 656">平成30年度末 見込人員</th> <th data-bbox="986 544 1209 656">平成31年度末 推計人員</th> <th data-bbox="1209 544 1430 656">平成31年度末 増(減)人員</th> </tr> </thead> <tbody> <tr> <td data-bbox="293 656 536 701">業 務 経 理</td> <td data-bbox="536 656 762 701">9</td> <td data-bbox="762 656 986 701">9</td> <td data-bbox="986 656 1209 701">8</td> <td data-bbox="1209 656 1430 701">△ 1</td> </tr> <tr> <td data-bbox="293 701 536 745">保 健 経 理</td> <td data-bbox="536 701 762 745">5</td> <td data-bbox="762 701 986 745">3</td> <td data-bbox="986 701 1209 745">3</td> <td data-bbox="1209 701 1430 745">0</td> </tr> <tr> <td data-bbox="293 745 536 790">貸 付 経 理</td> <td data-bbox="536 745 762 790">2</td> <td data-bbox="762 745 986 790">2</td> <td data-bbox="986 745 1209 790">2</td> <td data-bbox="1209 745 1430 790">0</td> </tr> <tr> <td data-bbox="293 790 536 851">合 計</td> <td data-bbox="536 790 762 851">16</td> <td data-bbox="762 790 986 851">14</td> <td data-bbox="986 790 1209 851">13</td> <td data-bbox="1209 790 1430 851">△ 1</td> </tr> </tbody> </table>		人 員 経 理 名	平成29年度末 実績人員	平成30年度末 見込人員	平成31年度末 推計人員	平成31年度末 増(減)人員	業 務 経 理	9	9	8	△ 1	保 健 経 理	5	3	3	0	貸 付 経 理	2	2	2	0	合 計	16	14	13	△ 1
人 員 経 理 名	平成29年度末 実績人員	平成30年度末 見込人員	平成31年度末 推計人員	平成31年度末 増(減)人員																						
業 務 経 理	9	9	8	△ 1																						
保 健 経 理	5	3	3	0																						
貸 付 経 理	2	2	2	0																						
合 計	16	14	13	△ 1																						

経理单位名称	概 要						
短期経理	標準報酬の月額及び標準期末手当等の額と掛金・負担金、調整負担金・公的負担金との割合、給付及び拠出金等の前々事業年度の実績、前事業年度及び当該事業年度の推計並びに当該事業年度の資金計画						
	(1) 標準報酬の月額及び標準期末手当等の額と掛金・負担金との割合（短期給付）						
	(単位:%)						
	区 分	平成 29 年度		平成 30 年度		平成 31 年度	
		掛 金	負 担 金	掛 金	負 担 金	掛 金	負 担 金
	一 般 組 合 員	45.00	45.00	41.00	41.00	41.00	41.00
	市 長 組 合 員						
	特 定 消 防 組 合 員						
	長 期 組 合 員	2.11	2.11	1.72	1.72	3.16	3.16
	任 意 継 続 組 合 員	90.00		82.00		82.00	
(2) 標準報酬の月額及び標準期末手当等の額と掛金・負担金との割合（介護保険）							
(単位:%)							
区 分	平成 29 年度		平成 30 年度		平成 31 年度		
	掛 金	負 担 金	掛 金	負 担 金	掛 金	負 担 金	
一 般 組 合 員	6.50	6.50	6.50	6.50	7.30	7.30	
市 長 組 合 員							
特 定 消 防 組 合 員							
任 意 継 続 組 合 員	13.00		13.00		14.60		
(3) 標準報酬等合計額（標準報酬の月額及び標準期末手当等の額の合計額）の総額と調整負担金及び公的負担金との割合							
(単位:%)							
区 分	平成 29 年度		平成 30 年度		平成 31 年度		
調 整 負 担 金	0.20		0.20		0.20		
公 的 負 担 金	0.06		0.05		0.08		
(4) 給付の実績及び推計							
(単位:千円)							
区 分	平成29年度末実績 A	平成30年度末見込 B	平成31年度推計 C	B - A	C - B		
法 定 給 付	保 健 給 付	6,724,375	6,766,062	6,798,403	41,687	32,341	
	休 業 給 付	818,052	895,062	895,559	77,010	497	
	災 害 給 付	680	2,400	1,740	1,720	△ 660	
	小 計	7,543,107	7,663,524	7,695,702	120,417	32,178	
附 加 給 付	81,203	74,192	71,925	△ 7,011	△ 2,267		
一 部 負 担 金 払 戻 金	73,039	78,531	80,526	5,492	1,995		
合 計	7,697,349	7,816,247	7,848,153	118,898	31,906		



経理单位名称	概 要							
短期経理	(5) 拠出金等の実績及び推計							
	(単位:千円、%)							
	区 分		平成29年度末実績 A	平成30年度末見込 B	平成31年度推計 C	B - A	C - B	
	前期高齢者 納付金	額	3,550,496	2,376,521	2,728,296	△ 1,173,975	351,775	
		割合	20.45	13.63	15.65	△ 6.82	2.02	
	後期高齢者 支援金	額	3,475,397	3,521,034	3,685,055	45,637	164,021	
		割合	20.02	20.20	21.14	0.18	0.94	
	病床転換 支援金	額	16	16	16	0	0	
		割合	0.00	0.00	0.00	0.00	0.00	
	老人保健 拠出金	額	47	0	0	△ 47	0	
		割合	0.00	0.00	0.00	0.00	0.00	
	退職者給付 拠出金	額	205,357	31,641	0	△ 173,716	△ 31,641	
		割合	1.18	0.18	0.00	△ 1.00	△ 0.18	
	合 計	額	7,231,313	5,929,212	6,413,367	△ 1,302,101	484,155	
		割合	41.65	34.01	36.79	△ 7.64	2.78	
	連 合 会 金 払 込 金	災害	額	34,172	34,170	34,331	△ 2	161
			割合	0.20	0.20	0.20	0.00	0.00
		財調	額	187,976	188,338	188,322	362	△ 16
			割合	1.08	1.08	1.08	0.00	0.00
	連 合 会 金 拠 出 金	特別 財調	額	34,574	34,715	34,721	141	6
割合			0.20	0.20	0.20	0.00	0.00	
育休 介護		額	731,515	597,656	1,095,882	△ 133,859	498,226	
		割合	4.21	3.43	6.29	△ 0.78	2.86	
(注) 1 割合の欄は、「標準報酬等合計額の総額」との割合を記載 2 退職者給付拠出金の欄は、雑収入で計上している療養給付費等拠出金の還付額がある場合には、 事務費拠出金の額から当該還付額を控除した額								

経理单位名称	概 要					
短期経理	(6) 資金計画		(単位:千円)			
	損 益 計 算		貸 借 対 照			
	前年度繰越利益剰余金	3,962,904	流動資産	4,497,490		
収 入	短期負担金	6,989,548				
	(標準報酬月額分)	5,291,808				
	(標準期末手当等分)	1,697,740				
	介護負担金	869,483				
	(標準報酬月額分)	653,561				
	(標準期末手当等分)	215,922				
	短期掛金	6,989,548				
	(標準報酬月額分)	5,291,808				
	(標準期末手当等分)	1,697,740				
	介護掛金	869,483				
	(標準報酬月額分)	653,561				
	(標準期末手当等分)	215,922				
	短期任意継続掛金	59,429				
	介護任意継続掛金	7,875				
	公的負担金	13,888				
	高額医療交付金	145,842				
	災害給付交付金	1,740				
	育児・介護休業手当金交付金	827,399				
	調整負担金	34,721				
	短期利息及び短期配当金	2,414				
雑収入	27,827					
賠償金	9,329					
前年度繰越支払準備金	1,164,441					
その他	69					
	計	18,013,036	計	4,497,490		
支 出	給付金	7,767,627	流動負債	13,419		
	前期高齢者納付金	2,728,296	固定負債	1,169,836		
	後期高齢者支援金	3,685,055				
	病床転換支援金	16				
	退職者給付拠出金	353				
	介護納付金	1,813,294				
	一部負担金払戻金	80,526				
	短期任意継続掛金還付金	5,458				
	介護任意継続掛金還付金	736				
	連合会払込金	222,653				
	連合会拠出金	1,130,603				
	業務経理へ繰入	57,252				
	次年度繰越支払準備金	1,169,836				
	計	18,661,705			計	1,183,255
		差引本年度損益金			△ 648,669	差引次年度繰越利益剰余金

経理单位名称	概 要																																																																													
厚生年金 保険経理	<p>標準報酬の月額及び標準期末手当等の額と組合員保険料・負担金との割合、標準報酬の月額及び標準期末手当等の額に対する基礎年金拠出金に係る公的負担率、標準報酬と追加費用との割合並びに資金計画</p> <p>(1) 標準報酬の月額及び標準期末手当等の額と組合員保険料・負担金との割合 (単位:%)</p> <table border="1"> <thead> <tr> <th colspan="4">平成30年度</th> <th colspan="2">平成31年度</th> </tr> <tr> <th colspan="2">4月～8月</th> <th colspan="2">9月～3月</th> <th colspan="2">4月～3月</th> </tr> <tr> <th>組合員 保険料</th> <th>負担金</th> <th>組合員 保険料</th> <th>負担金</th> <th>組合員保険料</th> <th>負担金</th> </tr> </thead> <tbody> <tr> <td>89.93</td> <td>89.93</td> <td>91.50</td> <td>91.50</td> <td>91.50</td> <td>91.50</td> </tr> </tbody> </table> <p>(2) 標準報酬の月額及び標準期末手当等の額に対する基礎年金拠出金に係る公的負担率 (単位:%)</p> <table border="1"> <thead> <tr> <th>平成30年度</th> <th>平成31年度</th> </tr> </thead> <tbody> <tr> <td>(標準報酬の月額+標準期末手当等の額) × 39.00</td> <td>(標準報酬の月額+標準期末手当等の額) × 39.70</td> </tr> </tbody> </table> <p>(3) 標準報酬と追加費用との割合 (単位:%)</p> <table border="1"> <thead> <tr> <th rowspan="2">種 別</th> <th colspan="2">年 度</th> </tr> <tr> <th>平成30年度</th> <th>平成31年度</th> </tr> </thead> <tbody> <tr> <td>追 加 費 用</td> <td>21.30</td> <td>18.40</td> </tr> </tbody> </table> <p>(4) 資金計画 (単位:千円)</p> <table border="1"> <thead> <tr> <th colspan="3">損 益 計 算</th> <th colspan="2">貸 借 対 照</th> </tr> </thead> <tbody> <tr> <td rowspan="8">取 入</td> <td>負 担 金</td> <td>24,644,911</td> <td rowspan="8">流 動 資 産</td> <td rowspan="8">2,385,561</td> </tr> <tr> <td>(標準報酬月額分)</td> <td>11,657,764</td> </tr> <tr> <td>(標準期末手当等分)</td> <td>3,783,826</td> </tr> <tr> <td>(公的負担金)</td> <td>6,822,817</td> </tr> <tr> <td>(追加費用)</td> <td>2,380,504</td> </tr> <tr> <td>組 合 員 保 険 料</td> <td>15,441,590</td> </tr> <tr> <td>(標準報酬月額分)</td> <td>11,657,764</td> </tr> <tr> <td>(標準期末手当等分)</td> <td>3,783,826</td> </tr> <tr> <td>計</td> <td>40,086,501</td> <td>計</td> <td>2,385,561</td> </tr> <tr> <td rowspan="3">支 出</td> <td>負 担 金 払 込 金</td> <td>24,644,911</td> <td rowspan="3">流 動 負 債</td> <td rowspan="3">2,385,561</td> </tr> <tr> <td>組 合 員 保 険 料 払 込 金</td> <td>15,441,590</td> </tr> <tr> <td>計</td> <td>40,086,501</td> </tr> <tr> <td>差引本年度損益金</td> <td>0</td> <td>計</td> <td>2,385,561</td> </tr> </tbody> </table>	平成30年度				平成31年度		4月～8月		9月～3月		4月～3月		組合員 保険料	負担金	組合員 保険料	負担金	組合員保険料	負担金	89.93	89.93	91.50	91.50	91.50	91.50	平成30年度	平成31年度	(標準報酬の月額+標準期末手当等の額) × 39.00	(標準報酬の月額+標準期末手当等の額) × 39.70	種 別	年 度		平成30年度	平成31年度	追 加 費 用	21.30	18.40	損 益 計 算			貸 借 対 照		取 入	負 担 金	24,644,911	流 動 資 産	2,385,561	(標準報酬月額分)	11,657,764	(標準期末手当等分)	3,783,826	(公的負担金)	6,822,817	(追加費用)	2,380,504	組 合 員 保 険 料	15,441,590	(標準報酬月額分)	11,657,764	(標準期末手当等分)	3,783,826	計	40,086,501	計	2,385,561	支 出	負 担 金 払 込 金	24,644,911	流 動 負 債	2,385,561	組 合 員 保 険 料 払 込 金	15,441,590	計	40,086,501	差引本年度損益金	0	計	2,385,561
平成30年度				平成31年度																																																																										
4月～8月		9月～3月		4月～3月																																																																										
組合員 保険料	負担金	組合員 保険料	負担金	組合員保険料	負担金																																																																									
89.93	89.93	91.50	91.50	91.50	91.50																																																																									
平成30年度	平成31年度																																																																													
(標準報酬の月額+標準期末手当等の額) × 39.00	(標準報酬の月額+標準期末手当等の額) × 39.70																																																																													
種 別	年 度																																																																													
	平成30年度	平成31年度																																																																												
追 加 費 用	21.30	18.40																																																																												
損 益 計 算			貸 借 対 照																																																																											
取 入	負 担 金	24,644,911	流 動 資 産	2,385,561																																																																										
	(標準報酬月額分)	11,657,764																																																																												
	(標準期末手当等分)	3,783,826																																																																												
	(公的負担金)	6,822,817																																																																												
	(追加費用)	2,380,504																																																																												
	組 合 員 保 険 料	15,441,590																																																																												
	(標準報酬月額分)	11,657,764																																																																												
	(標準期末手当等分)	3,783,826																																																																												
計	40,086,501	計	2,385,561																																																																											
支 出	負 担 金 払 込 金	24,644,911	流 動 負 債	2,385,561																																																																										
	組 合 員 保 険 料 払 込 金	15,441,590																																																																												
	計	40,086,501																																																																												
差引本年度損益金	0	計	2,385,561																																																																											

経理単位名	概 要			
退職等 年金経理	標準報酬の月額及び標準期末手当等の額と掛金・負担金との割合並びに資金計画			
	(1) 標準報酬の月額及び標準期末手当等の額と掛金・負担金との割合			
	(単位:%)			
	平成30年度		平成31年度	
	掛 金	負担金	掛 金	負担金
	7.50	7.50	7.50	7.50
	(2) 資金計画			
	(単位:千円)			
	損 益 計 算		貸 借 対 照	
	収 入	負 担 金	1,265,921	流 動 資 産
(標準報酬月額分)		955,711		
(標準期末手当等分)		310,210		
掛 金		1,265,921		
(標準報酬月額分)		955,711		
(標準期末手当等分)		310,210		
	計	2,531,842	計	159,971
支 出	負 担 金 払 込 金	1,265,921	流 動 負 債	159,971
	掛 金 払 込 金	1,265,921		
	計	2,531,842		
	差引本年度損益金	0	計	159,971

経理単位名	概	要																																																			
経過的 長期経理	<p>標準報酬の月額及び標準期末手当等の額と被用者年金制度の一元化等を図るための厚生年金保険法等の一部を改正する法律附則第75条第1項第3号に「改正前地共済法第113条第2項第3号に掲げる費用の負担の例による。」とされた同法による改正前の地方公務員等共済組合法第113条第2項第3号に掲げる負担金（この経理において、「負担金」という。）との割合、標準報酬と追加費用との割合並びに資金計画</p> <p>(1) 標準報酬の月額及び標準期末手当等の額と組合員保険料・負担金との割合 (単位:%)</p> <table border="1"> <thead> <tr> <th>平成30年度</th> <th>平成31年度</th> </tr> </thead> <tbody> <tr> <td>負担金</td> <td>負担金</td> </tr> <tr> <td>0.1035</td> <td>0.1098</td> </tr> </tbody> </table> <p>(注) 本経理における負担金は、平成27年9月以前決定の公務障害・公務遺族給付に要する費用である。</p> <p>(2) 標準報酬と追加費用との割合 (単位:%)</p> <table border="1"> <thead> <tr> <th rowspan="2">種別</th> <th colspan="2">年度</th> </tr> <tr> <th>平成30年度</th> <th>平成31年度</th> </tr> </thead> <tbody> <tr> <td>追加費用</td> <td>2.30</td> <td>1.50</td> </tr> </tbody> </table> <p>(3) 資金計画 (単位:千円)</p> <table border="1"> <thead> <tr> <th colspan="3">損益計算</th> <th colspan="2">貸借対照</th> </tr> </thead> <tbody> <tr> <td rowspan="5">収入</td> <td>負担金</td> <td>212,936</td> <td rowspan="5">流動資産</td> <td>1,201</td> </tr> <tr> <td>(標準報酬月額分)</td> <td>14,297</td> <td></td> </tr> <tr> <td>(標準期末手当等分)</td> <td>4,576</td> <td></td> </tr> <tr> <td>(追加費用)</td> <td>194,063</td> <td></td> </tr> <tr> <td>計</td> <td>212,936</td> <td>計</td> <td>1,201</td> </tr> <tr> <td rowspan="2">支出</td> <td>負担金払込金</td> <td>212,936</td> <td>流動負債</td> <td>1,201</td> </tr> <tr> <td>計</td> <td>212,936</td> <td></td> <td></td> </tr> <tr> <td colspan="2">差引本年度損益金</td> <td>0</td> <td>計</td> <td>1,201</td> </tr> </tbody> </table>		平成30年度	平成31年度	負担金	負担金	0.1035	0.1098	種別	年度		平成30年度	平成31年度	追加費用	2.30	1.50	損益計算			貸借対照		収入	負担金	212,936	流動資産	1,201	(標準報酬月額分)	14,297		(標準期末手当等分)	4,576		(追加費用)	194,063		計	212,936	計	1,201	支出	負担金払込金	212,936	流動負債	1,201	計	212,936			差引本年度損益金		0	計	1,201
平成30年度	平成31年度																																																				
負担金	負担金																																																				
0.1035	0.1098																																																				
種別	年度																																																				
	平成30年度	平成31年度																																																			
追加費用	2.30	1.50																																																			
損益計算			貸借対照																																																		
収入	負担金	212,936	流動資産	1,201																																																	
	(標準報酬月額分)	14,297																																																			
	(標準期末手当等分)	4,576																																																			
	(追加費用)	194,063																																																			
	計	212,936		計	1,201																																																
支出	負担金払込金	212,936	流動負債	1,201																																																	
	計	212,936																																																			
差引本年度損益金		0	計	1,201																																																	

経理单位名称	概 要					
経過の長期預託金管理経理	資金計画及び資産の構成割合					
	(1) 資金計画					
	(単位：千円)					
	損 益 計 算			貸 借 対 照		
収 入	利 息 及 び 配 当 金	698		流 動 資 産	25,566	
				固 定 資 産	75,000	
	計	698		計	100,566	
支 出	支 払 利 息	698		固 定 負 債	100,566	
	計	698		計	100,566	
	差 引 本 年 度 損 益 金	0		差 引 次 年 度 繰 越 利 益 剰 余 金	0	
	(2) 資産の構成割合					
	経過の長期預託金管理経理の資産の構成割合は、次のとおり見込むものとする。					
	(単位：千円、%)					
資 産 区 分	平成30年度末		平成31年度末		比 較 増△減	
	見込額 A	構成割合 a	見込額 B	構成割合 b	金額 (B-A)	割合 (b-a)
預 金	31,844	20.30	25,553	25.41	△ 6,291	5.11
投 資 有 価 証 券	125,000	79.68	75,000	74.58	△ 50,000	△ 5.10
そ の 他	24	0.02	13	0.01	△ 11	△ 0.01
合 計	156,868	100.00	100,566	100.00	△ 56,302	
	(注) 「その他」欄は、未収収益の合計額を記載					

経理单位名称	概 要				
業 務 経 理	事務費の額及び資金計画				
	(1) 事務費の額 (1人当たり)				
	① 短期、厚生年金保険及び経過的長期分				
	(単位：円)				
	区 分		平成29年度	平成30年度	平成31年度
	事 務 費 (A+B+C+D+E)		18,248	19,013	18,640
	内 訳	地方公共団体負担金(総額) (A+B)	11,290	11,970	11,790
		地方公共団体負担金のうち短期分 (A)	6,270	6,650	6,550
		地方公共団体負担金のうち長期分 (B)	5,020	5,320	5,240
		短期経理より繰入 (C)	2,080	2,415	2,300
		連 合 会 交 付 金 (D)	4,878	4,628	4,550
		そ の 他 (E)	0	0	0
	(注) 1 (C) は、定款で定める組合員1人当たりの繰入額				
	2 (D) は、厚生年金保険及び経過的長期給付事務費に係る連合会交付金の額を組合員数で割り返した組合員1人当たりの額				
	3 (E) は、業務経理の剰余金を取り崩す場合に、その額を組合員数で割り返した組合員1人当たりの額				
② 退職等年金給付分					
(単位：円)					
区 分		平成29年度	平成30年度	平成31年度	
事 務 費 (連合会交付金)		447	558	447	
(注) 退職等年金給付事務費に係る連合会交付金の額を組合員数で割り返した組合員1人当たりの額					
(2) 資金計画					
(単位：千円)					
損 益 計 算		貸 借 対 照			
前年度繰越利益剰余金		484,448	流 動 資 産	626,590	
収 入	負 担 金	293,009	固 定 資 産	1,235	
	連 合 会 交 付 金	123,953			
	利 息 及 び 配 当 金	34			
	そ の 他	57,320			
	計	474,316	計	627,825	
支 出	役 員 報 酬	135	流 動 負 債	9,706	
	職 員 給 与	70,135	固 定 負 債	133,671	
	旅 費	4,549			
	事 務 費	31,277			
	事務費負担金払込金	129,968			
	そ の 他	238,252			
計	474,316	計	143,377		
差引本年度損益金		0	差引次年度繰越利益剰余金	484,448	

経理单位名称	概 要																															
保 健 経 理	標準報酬の月額及び標準期末手当等の額と掛金・負担金との割合、事業の種類及び当該事業年度の資金計画																															
	(1) 標準報酬の月額及び標準期末手当等の額と掛金・負担金との割合 (福祉事業)																															
	(単位:%)																															
	区 分	<table border="1" style="width: 100%; border-collapse: collapse;"> <thead> <tr> <th colspan="2">平成 29 年 度</th> <th colspan="2">平成 30 年 度</th> <th colspan="2">平成 31 年 度</th> </tr> <tr> <th>掛 金</th> <th>負 担 金</th> <th>掛 金</th> <th>負 担 金</th> <th>掛 金</th> <th>負 担 金</th> </tr> </thead> <tbody> <tr> <td>一 般 組 合 員</td> <td></td> <td></td> <td></td> <td></td> <td></td> </tr> <tr> <td>市 長 組 合 員</td> <td style="text-align: center;">1.75</td> <td style="text-align: center;">1.75</td> <td style="text-align: center;">1.75</td> <td style="text-align: center;">1.75</td> <td style="text-align: center;">1.75</td> </tr> <tr> <td>特 定 消 防 組 合 員</td> <td></td> <td></td> <td></td> <td></td> <td></td> </tr> </tbody> </table>	平成 29 年 度		平成 30 年 度		平成 31 年 度		掛 金	負 担 金	掛 金	負 担 金	掛 金	負 担 金	一 般 組 合 員						市 長 組 合 員	1.75	1.75	1.75	1.75	1.75	特 定 消 防 組 合 員					
	平成 29 年 度		平成 30 年 度		平成 31 年 度																											
	掛 金	負 担 金	掛 金	負 担 金	掛 金	負 担 金																										
	一 般 組 合 員																															
	市 長 組 合 員	1.75	1.75	1.75	1.75	1.75																										
	特 定 消 防 組 合 員																															
	(2) 事業の種類																															
(単位:千円)																																
	項 目	事業計画額	概 要																													
保 健 関 係 事 業	保 健 関 係	人 間 ド ッ ク	189,398	人間ドック、脳ドック、婦人科検診																												
		が ん 検 診	2,090	郵送による胃がん検診																												
		巡 回 女 性 被 扶 養 者 健 診	43,165																													
		歯 科 健 診	2,739																													
		予 防 接 種 助 成	23,000	インフルエンザ予防接種費用助成																												
		電 話 健 康 相 談 ・ カ ウ ン セ リ ン グ	6,500																													
		保 健 指 導 事 業	1,063	禁煙サポート等																												
		そ の 他	35,771																													
	小 計	303,726																														
	図 書 ・ 広 報 関 係	図 書 印 刷	10																													
広 報		100																														
医 療 費 通 知 ・ 後 発 医 薬 品 差 額 通 知		4,000																														
そ の 他		3,560	柔整・鍼灸の適正利用案内、育児情報誌配付																													
小 計		7,670																														
特 定 健 診 ・ 保 健 指 導	特 定 健 康 診 査	10,405																														
	特 定 保 健 指 導	976																														
そ の 他		394,313																														
合 計		717,090																														



経理単位名	概 要			
保 健 経 理	(3) 資金計画			
(単位:千円)				
損 益 計 算		貸 借 対 照		
前年度繰越利益剰余金		214,556	流 動 資 産	231,030
収	負 担 金	304,443		
	(標準報酬月額分)	225,870		
	(標準期末手当等分)	72,464		
	(特定健康診査等分)	6,109		
入	掛 金	298,334		
	(標準報酬月額分)	225,870		
	(標準期末手当等分)	72,464		
	利 息 及 び 配 当 金	3		
	そ の 他	38,150		
計		640,930		
支 出	職 員 給 与	32,290	流 動 負 債	49,937
	厚 生 費	303,726	固 定 負 債	42,697
	特 定 健 康 診 査 費 等	11,381		
	(特定健康診査費)	10,405		
	(特定保健指導費)	976		
	旅 費	571		
	事 務 費	683		
	そ の 他	368,439		
計	717,090	計		
差 引 本 年 度 損 益 金		△ 76,160	差引次年度繰越利益剰余金	138,396

経理单位名称	概 要			
貯金経理	貯金の種類、支払利率及び現況、資金計画、資産の構成割合及び当該年度の予定運用利回り			
	(1) 貯金の種類、支払利率及び現況 (単位：千円、人、%)			
	貯金の種類	普 通 貯 金		
平成30年度末見込	貯 金 額 A	2,524,508		
	貯 金 者 数 B	376		
	貯金者1人当たり貯金額 C	6,714		
	組 合 員 加 入 率 D	62.46		
	支 払 利 率	0.45		
平成31年度末見込	貯 金 額 E	2,627,796		
	貯 金 者 数 F	378		
	貯金者1人当たり貯金額 G	6,952		
	組 合 員 加 入 率 H	62.07		
	支 払 利 率	0.45		
比 較	貯 金 額 E-A	103,288		
	貯 金 者 数 F-B	2		
	貯金者1人当たり貯金額 G-C	238		
	組 合 員 加 入 率 H-D	△ 0.39		
備 考	貯金の額等 1. 積立 1口、500円 2. 新規申込み 毎月 3. 積立額の変更 毎月 4. 払戻・解約 毎月 (1日、17日払い) 5. 賞与積立 無  利息計算 毎年3月及び9月末日計算、 翌日元本組入れ			
	(2) 資金計画 (単位：千円)			
	損 益 計 算	貸 借 対 照		
	前年度繰越利益剰余金	132,167	流 動 資 産	419,551
収入	利 息 及 び 配 当 金	15,048	固 定 資 産	2,349,592
	償 還 差 益	30		
	計	15,078	計	2,769,143
支出	旅 費	30	流 動 負 債	2,633,651
	事 務 費	155		
	支 払 利 息	11,568		
	計	11,753	計	2,633,651
	差 引 本 年 度 損 益 金	3,325	差 引 次 年 度 繰 越 利 益 剰 余 金	135,492

経理单位名称		概 要							
貯金経理		(3) 資産の構成割合							
		(単位：千円、%)							
		資 産 区 分		平成 30 年 度 末		平成 31 年 度 末		比 較 増△減	
				見込額 A	構成割合 a	見込額 B	構成割合 b	金額 (B-A)	割合 (b-a)
		第一号 資 産	株 式 及 び 証 券 投 資 信 託	-	-	-	-	-	-
		第二号 資 産	固 定 資 産	-	-	-	-	-	-
		そ の 他	流 動 資 産	212,730	7.99	419,551	15.15	206,821	7.16
			金 銭 信 託	0	0.00	0	0.00	0	0.00
			有 価 証 券	2,449,562	92.01	2,349,592	84.85	△ 99,970	△ 7.16
			そ の 他	-	-	-	-	-	-
合 計		2,662,292	100.00	2,769,143	100.00	106,851			
		(4) 予定運用利回り							
		$\text{予定運用利回り} = C \div [ \{ A + ( B - C ) \} \times 1/2 ] = 0.56 \%$							
		A 年度始資産 <span style="float: right;">2,662,292 千円</span> B 年度末資産 <span style="float: right;">2,769,143 千円</span> C 当該事業年度における資産の運用利益金 <span style="float: right;">15,078 千円</span> (利息+配当金+償還差益-償還差損-信託等売買手数料)							

経理单位名称	概 要																																																																															
貸付経理	<p>貸付金の種類、貸付金の現況、貸付金の利率、貸付金の状況及び当該事業年度の資金計画</p> <p>(1) 貸付金の種類</p> <div style="border: 1px solid black; padding: 5px;"> <p>イ. 普通貸付 ロ. 住宅貸付 ハ. 在宅介護対応住宅貸付 ニ. 災害貸付(家財、住宅、再貸付) ホ. 特別貸付(医療、入学、結婚、葬祭) ヘ. 高額医療貸付 ト. 出産貸付</p> </div> <p>(2) 貸付金の現況及び貸付利率</p> <p>イ 貸付資金の増減状況</p> <p style="text-align: right;">(単位：千円、%)</p> <table border="1"> <thead> <tr> <th rowspan="2">資金の内容</th> <th rowspan="2">平成30年度末見込 A</th> <th rowspan="2">平成31年度末見込 B</th> <th colspan="2">比 較</th> </tr> <tr> <th>金額 (B-A) C</th> <th>比率 C/A</th> </tr> </thead> <tbody> <tr> <td>欠損金補てん積立金</td> <td>119,062</td> <td>92,609</td> <td>△ 26,453</td> <td>△ 22.2</td> </tr> <tr> <td>合 計</td> <td>119,062</td> <td>92,609</td> <td>△ 26,453</td> <td>△ 22.2</td> </tr> </tbody> </table> <p>ロ 貸付条件 (高額医療貸付及び出産貸付を除き、新規貸付は休止中である。)</p> <p style="text-align: right;">(単位:%、千円、月)</p> <table border="1"> <thead> <tr> <th>種 類</th> <th>利 率 ( 年 )</th> <th>最 高 限 度 額</th> <th>償 還 期 間</th> <th>据 置 期 間</th> </tr> </thead> <tbody> <tr> <td>普 通 貸 付</td> <td>1.26</td> <td>2,000</td> <td>120</td> <td></td> </tr> <tr> <td>住 宅 貸 付</td> <td>1.26</td> <td>18,000</td> <td>360</td> <td></td> </tr> <tr> <td>在宅介護対応住宅貸付(加算)</td> <td>1.00</td> <td>3,000</td> <td>360</td> <td></td> </tr> <tr> <td rowspan="2">災 害 貸 付</td> <td>住宅</td> <td>0.93</td> <td>18,000</td> <td>360</td> <td>1 年</td> </tr> <tr> <td>追加</td> <td>0.93</td> <td>19,000</td> <td>360</td> <td>1 年</td> </tr> <tr> <td rowspan="4">特 別 貸 付</td> <td>医療</td> <td>1.26</td> <td>1,000</td> <td>120</td> <td></td> </tr> <tr> <td>入学</td> <td>1.26</td> <td>2,000</td> <td>120</td> <td></td> </tr> <tr> <td>結婚</td> <td>1.26</td> <td>2,000</td> <td>120</td> <td></td> </tr> <tr> <td>葬祭</td> <td>1.26</td> <td>2,000</td> <td>120</td> <td></td> </tr> <tr> <td>高 額 医 療 貸 付</td> <td>無 利 息</td> <td>高額療養費支給対象額の10分の9</td> <td></td> <td></td> </tr> <tr> <td>出 産 貸 付</td> <td>無 利 息</td> <td>出産費等支給対象額</td> <td></td> <td></td> </tr> </tbody> </table>	資金の内容	平成30年度末見込 A	平成31年度末見込 B	比 較		金額 (B-A) C	比率 C/A	欠損金補てん積立金	119,062	92,609	△ 26,453	△ 22.2	合 計	119,062	92,609	△ 26,453	△ 22.2	種 類	利 率 ( 年 )	最 高 限 度 額	償 還 期 間	据 置 期 間	普 通 貸 付	1.26	2,000	120		住 宅 貸 付	1.26	18,000	360		在宅介護対応住宅貸付(加算)	1.00	3,000	360		災 害 貸 付	住宅	0.93	18,000	360	1 年	追加	0.93	19,000	360	1 年	特 別 貸 付	医療	1.26	1,000	120		入学	1.26	2,000	120		結婚	1.26	2,000	120		葬祭	1.26	2,000	120		高 額 医 療 貸 付	無 利 息	高額療養費支給対象額の10分の9			出 産 貸 付	無 利 息	出産費等支給対象額		
資金の内容	平成30年度末見込 A				平成31年度末見込 B	比 較																																																																										
		金額 (B-A) C	比率 C/A																																																																													
欠損金補てん積立金	119,062	92,609	△ 26,453	△ 22.2																																																																												
合 計	119,062	92,609	△ 26,453	△ 22.2																																																																												
種 類	利 率 ( 年 )	最 高 限 度 額	償 還 期 間	据 置 期 間																																																																												
普 通 貸 付	1.26	2,000	120																																																																													
住 宅 貸 付	1.26	18,000	360																																																																													
在宅介護対応住宅貸付(加算)	1.00	3,000	360																																																																													
災 害 貸 付	住宅	0.93	18,000	360	1 年																																																																											
	追加	0.93	19,000	360	1 年																																																																											
特 別 貸 付	医療	1.26	1,000	120																																																																												
	入学	1.26	2,000	120																																																																												
	結婚	1.26	2,000	120																																																																												
	葬祭	1.26	2,000	120																																																																												
高 額 医 療 貸 付	無 利 息	高額療養費支給対象額の10分の9																																																																														
出 産 貸 付	無 利 息	出産費等支給対象額																																																																														

経理单位名称	概要										
貸付経理	ハ 貸付資金の配分計画										
	(単位：件、千円、%)										
	種類	平成30年度末貸付金見込			平成31年度末貸付金推計			比較			
		件数 A	金額 B	割合	件数 C	金額 D	割合	件数 (C-A)	金額 (D-B)	割合	
	普通貸付	3	743	0.0	2	163	0.0	△ 1	△ 580	0.1	
	住宅貸付	770	2,380,485	100.0	665	1,852,015	100.0	△ 105	△ 528,470	99.9	
	在宅介護対応 住宅貸付(加算)	0	0	0.0	0	0	0.0	0	0	0.0	
	災害貸付	住宅	0	0	0.0	0	0	0.0	0	0	0.0
		追加	0	0	0.0	0	0	0.0	0	0	0.0
	特別貸付	医療	0	0	0.0	0	0	0.0	0	0	0.0
入学		0	0	0.0	0	0	0.0	0	0	0.0	
結婚		0	0	0.0	0	0	0.0	0	0	0.0	
葬祭		0	0	0.0	0	0	0.0	0	0	0.0	
高額医療貸付	0	0	0.0	0	0	0.0	0	0	0.0		
出産貸付	0	0	0.0	0	0	0.0	0	0	0.0		
合計	773	2,381,228	100.0	667	1,852,178	100.0	△ 106	△ 529,050			
(3) 貸付金の状況											
(単位：千円)											
前年度末貸付残額	本年度貸付額	本年度償還額	本年度末貸付残高	備考							
2,381,228	0	529,050	1,852,178								
(4) 資金計画											
(単位：千円)											
損益計算				貸借対照							
前年度繰越利益剰余金		3,575,255		流動資産		861,302					
収入	組合員貸付金利息		26,236		固定資産		2,752,761				
	利息及び配当金		1,039								
	その他		289								
	計		27,564		計		3,614,063				
支出	職員給与		19,173		流動負債		2,292				
	旅費		300		固定負債		39,142				
	事務費		314								
	その他		10,403								
計		30,190		計		41,434					
差引本年度損益金		△ 2,626		差引次年度繰越利益剰余金		3,572,629					

短 期 経 理



短 期 経 理  
予 算 総 則

事 項	平 成 3 0 年 度	平 成 3 1 年 度
1 法第25条の規定により余裕金の運用として行う有価証券取得の最高限度額	3,000,000,000円	3,000,000,000円
2 経理単位相互間における資金の融通の最高限度額及び条件	貸付経理への短期貸付金 10,000,000円 貸付利率 無利息	貸付経理への短期貸付金 10,000,000円 貸付利率 無利息
3 施行規程第7条第1項に規定する短期経理から業務経理に繰り入れる資金の最高限度額	60,057,000円	57,252,000円



短 期 経 理  
予 定 損 益 計 算 書

科 目	平成29年度 決 算 額	平成30年度 推 計	平成31年度 推 計	前年度対比較 増△減	
				平成30年度	平成31年度
[ 借 方 ]	千円	千円	千円	千円	千円
<b>経常費用</b>	17,392,006	16,157,173	17,434,617	△ 1,234,833	1,277,444
(事業費用)					
保健給付	6,724,375	6,766,062	6,798,403	41,687	32,341
休業給付	818,052	895,062	895,559	77,010	497
災害給付	680	2,400	1,740	1,720	△ 660
附加給付	81,203	74,192	71,925	△ 7,011	△ 2,267
老人保健拠出金	47	0	0	△ 47	0
退職者給付拠出金	205,357	31,641	353	△ 173,716	△ 31,288
前期高齢者納付金	3,550,496	2,376,521	2,728,296	△ 1,173,975	351,775
後期高齢者支援金	3,475,397	3,521,034	3,685,055	45,637	164,021
病床転換支援金	16	16	16	0	0
介護納付金	1,469,813	1,550,722	1,813,294	80,909	262,572
一部負担金払戻金	73,039	78,531	80,526	5,492	1,995
短期任意継続掛金還付金	4,832	5,458	5,458	626	0
介護任意継続掛金還付金	462	655	736	193	81
連合会払込金	222,148	222,508	222,653	360	145
連合会拠出金	766,089	632,371	1,130,603	△ 133,718	498,232
<b>繰入金</b>	51,809	60,056	57,252	8,247	△ 2,804
業務経理へ繰入	51,809	60,056	57,252	8,247	△ 2,804
<b>次年度繰越支払準備金</b>	1,166,439	1,164,441	1,169,836	△ 1,998	5,395
次年度繰越支払準備金	1,166,439	1,164,441	1,169,836	△ 1,998	5,395
<b>当期利益金</b>	397,880	410,225	0	12,345	△ 410,225
当期短期利益金	322,697	405,504	0	82,807	△ 405,504
当期介護利益金	75,183	4,721	0	△ 70,462	△ 4,721
<b>合 計</b>	19,008,134	17,791,895	18,661,705	△ 1,216,239	869,810

科 目	平成29年度 決 算 額	平成30年度 推 計	平成31年度 推 計	前年度対比較 増△減	
				平成30年度	平成31年度
[ 貸 方 ]	千円	千円	千円	千円	千円
<b>経常収益</b>	17,820,413	16,625,456	16,848,595	△ 1,194,957	223,139
(事業収益)					
短期負担金	7,666,168	6,997,041	7,003,436	△ 669,127	6,395
介護負担金	769,113	774,543	869,483	5,430	94,940
短期掛金	7,655,769	6,988,362	6,989,548	△ 667,407	1,186
介護掛金	769,106	774,543	869,483	5,437	94,940
短期任意継続掛金	68,006	59,488	59,429	△ 8,518	△ 59
介護任意継続掛金	7,239	7,012	7,875	△ 227	863
雑収入	0	339	27,827	339	27,488
(補助金等収入)					
高額医療交付金	138,906	147,820	145,842	8,914	△ 1,978
災害給付交付金	680	2,400	1,740	1,720	△ 660
育児・介護休業 手当金交付金	698,036	827,202	827,399	129,166	197
調整負担金	34,614	34,715	34,721	101	6
(事業外収益)					
短期利息及び 短期配当金	2,158	2,525	2,414	367	△ 111
賠償金	10,618	9,329	9,329	△ 1,289	0
雑益	0	137	69	137	△ 68
<b>前年度繰越支払準備金</b>	1,187,721	1,166,439	1,164,441	△ 21,282	△ 1,998
前年度繰越 支払準備金	1,187,721	1,166,439	1,164,441	△ 21,282	△ 1,998
<b>当期損失金</b>	0	0	648,669	0	648,669
当期短期損失金	0	0	581,480	0	581,480
当期介護損失金	0	0	67,189	0	67,189
<b>合 計</b>	19,008,134	17,791,895	18,661,705	△ 1,216,239	869,810

短 期 経 理  
予 定 損 益 計 算 書 説 明 書

科 目	平 成 3 0 年 度		平 成 3 1 年 度	
〔 借 方 〕		千円		千円
経常費用		16,157,173		17,434,617
(事業費用)				
保健給付		6,766,062		6,798,403
療養の給付	220,743 件	2,349,892	療養の給付	224,508 件 2,370,280
入院時食事・生活療養の給付	1,718 件	8,028	入院時食事・生活療養の給付	1,733 件 6,853
訪問看護療養の給付	117 件	7,695	訪問看護療養の給付	158 件 7,738
家族療養の給付	239,916 件	2,459,410	家族療養の給付	239,001 件 2,476,225
家族入院時食事・生活療養の給付	1,838 件	8,165	家族入院時食事・生活療養の給付	1,822 件 6,589
家族訪問看護療養の給付	516 件	27,752	家族訪問看護療養の給付	720 件 27,830
高額療養の給付	2,144 件	292,540	高額療養の給付	2,166 件 293,138
療養費	9,486 件	43,411	療養費	8,397 件 39,652
移送費	0 件	0	移送費	1 件 10
家族療養費	6,946 件	38,604	家族療養費	6,164 件 35,481
家族移送費	0 件	0	家族移送費	1 件 10
高額療養費	1,707 件	102,302	高額療養費	1,785 件 96,256
高額介護合算療養費	1 件	6	高額介護合算療養費	1 件 10
薬剤支給	202,781 件	1,150,838	薬剤支給	205,141 件 1,152,695
出産費	410 件	175,102	出産費	454 件 192,682
家族出産費	232 件	99,817	家族出産費	210 件 90,404
埋葬料	34 件	1,700	埋葬料	34 件 1,700
家族埋葬料	16 件	800	家族埋葬料	17 件 850
休業給付		895,062		895,559
傷病手当金	484 件	67,860	傷病手当金	484 件 67,860
出産手当金	0 件	0	出産手当金	1 件 300
育児休業手当金	4,694 件	821,690	育児休業手当金	4,694 件 821,690
介護休業手当金	42 件	5,512	介護休業手当金	40 件 5,709
災害給付		2,400		1,740
弔慰金	0 件	0	弔慰金	1 件 440
家族弔慰金	0 件	0	家族弔慰金	1 件 300
災害見舞金	3 件	2,400	災害見舞金	1 件 1,000
附加給付		74,192		71,925
家族療養費附加金	961 件	39,375	家族療養費附加金	909 件 36,788
出産費附加金	403 件	4,100	出産費附加金	450 件 4,580
家族出産費附加金	239 件	2,410	家族出産費附加金	220 件 2,200
埋葬料附加金	34 件	1,700	埋葬料附加金	34 件 1,700
家族埋葬料附加金	16 件	800	家族埋葬料附加金	17 件 850

科 目	平 成 3 0 年 度		平 成 3 1 年 度	
	千円		千円	
<b>〔 借 方 〕</b>				
傷病手当金附加金	106 件	25,807	傷病手当金附加金	106 件 25,807
退職者給付拠出金		31,641		353
療養給付費拠出金		31,251	療養給付費拠出金	0
事務費拠出金		390	事務費拠出金	353
前期高齢者納付金		2,376,521		2,728,296
納付金		2,376,350	納付金	2,728,127
事務費拠出金		171	事務費拠出金	169
後期高齢者支援金		3,521,034		3,685,055
支援金		3,520,844	支援金	3,684,866
事務費拠出金		190	事務費拠出金	189
病床転換支援金		16		16
事務費拠出金		16	事務費拠出金	16
介護納付金		1,550,722		1,813,294
一部負担金払戻金		78,531		80,526
短期任意継続掛金還付金		5,458		5,458
介護任意継続掛金還付金		655		736
連合会払込金		222,508		222,653
災害給付払込金		34,170	災害給付払込金	34,331
財政調整払込金		188,338	財政調整払込金	188,322
連合会拠出金		632,371		1,130,603
育児・介護休業拠出金		597,656	育児・介護休業拠出金	1,095,882
特別調整拠出金		34,715	特別調整拠出金	34,721
<b>繰 入 金</b>		<b>60,056</b>		<b>57,252</b>
業務経理へ繰入		60,056	業務経理へ繰入	57,252
次年度繰越支払準備金		1,164,441		1,169,836
次年度繰越支払準備金	1,164,441		次年度繰越支払準備金	1,169,836
<b>当 期 利 益 金</b>		<b>410,225</b>		<b>0</b>
当期短期利益金		405,504	当期短期利益金	0
当期介護利益金		4,721	当期介護利益金	0
<b>合 計</b>		<b>17,791,895</b>		<b>18,661,705</b>

科 目	平 成 3 0 年 度	平 成 3 1 年 度
〔 貸 方 〕	千円	千円
<b>経常収益</b>	16,625,456	16,848,595
(事業収益)		
短期負担金	6,997,041	7,003,436
地方公共団体負担金	6,981,550	6,982,962
組合負担金	4,465	4,239
職員団体負担金	2,347	2,347
公的負担金	8,679	13,888
介護負担金	774,543	869,483
地方公共団体負担金	773,576	868,398
組合負担金	656	736
職員団体負担金	311	349
短期掛金	6,988,362	6,989,548
標準報酬月額掛金	5,290,973	5,291,808
標準期末手当等掛金	1,697,389	1,697,740
介護掛金	774,543	869,483
標準報酬月額掛金	582,284	653,561
標準期末手当等掛金	192,259	215,922
短期任意継続掛金	59,488	59,429
介護任意継続掛金	7,012	7,875
雑収入	339	27,827
(補助金等収入)		
高額医療交付金	147,820	145,842
災害給付交付金	2,400	1,740
育児・介護休業 手当金交付金	827,202	827,399
調整負担金	34,715	34,721
(事業外収益)		
短期利息及び 短期配当金	2,525	2,414
賠償金	9,329	9,329
雑益	137	69
<b>前年度繰越支払準備金</b>	1,166,439	1,164,441
前年度繰越 支払準備金	1,166,439	1,164,441
<b>当期損失金</b>	0	648,669
当期短期損失金	0	581,480
当期介護損失金	0	67,189
<b>合 計</b>	<b>17,791,895</b>	<b>18,661,705</b>

短 期 経 理  
予 定 貸 借 対 照 表

科 目	平成29年度末	平成30年度		平成31年度	
		増△減	年 度 末	増△減	年 度 末
〔 借 方 〕	千円	千円	千円	千円	千円
<b>流動資産</b>	4,741,820	398,876	5,140,696	△ 643,206	4,497,490
普通預金	3,452,412	△ 512,937	2,939,475	△ 443,600	2,495,875
定期預金	0	1,000,000	1,000,000	△ 100,000	900,000
金銭信託	300,254	60	300,314	100,060	400,374
有価証券	800,000	0	800,000	△ 200,000	600,000
立替金	74	1	75	0	75
未収収益	190	92	282	△ 87	195
未収金	112,229	△ 88,340	23,889	421	24,310
支払基金委託金	76,661	0	76,661	0	76,661
<b>合 計</b>	<b>4,741,820</b>	<b>398,876</b>	<b>5,140,696</b>	<b>△ 643,206</b>	<b>4,497,490</b>
〔 貸 方 〕					
<b>流動負債</b>	22,702	△ 9,351	13,351	68	13,419
未払金	5,717	△ 5,592	125	△ 69	56
未払費用	4,159	△ 3,922	237	0	237
前受収益	12,826	163	12,989	137	13,126
<b>固定負債</b>	1,166,439	△ 1,998	1,164,441	5,395	1,169,836
支払準備金	1,166,439	△ 1,998	1,164,441	5,395	1,169,836
<b>剰余金</b>	3,552,679	410,225	3,962,904	△ 648,669	3,314,235
利益剰余金	3,552,679	410,225	3,962,904	△ 648,669	3,314,235
<b>合 計</b>	<b>4,741,820</b>	<b>398,876</b>	<b>5,140,696</b>	<b>△ 643,206</b>	<b>4,497,490</b>

短 期 経 理  
予 定 貸 借 対 照 表 説 明 書

科 目	平 成 3 0 年 度	平 成 3 1 年 度
〔 借 方 〕	千円	千円
<b>流動資産</b>	<b>5,140,696</b>	<b>4,497,490</b>
普通預金	2,939,475	2,495,875
定期預金	1,000,000	900,000
金銭信託	300,314	400,374
有価証券	800,000	600,000
立替金	75	75
未収収益	282	195
預金利息	92	8
有価証券利息	189	186
信託収益	1	1
未収金	23,889	24,310
支払基金委託金	76,661	76,661
<b>合 計</b>	<b>5,140,696</b>	<b>4,497,490</b>
〔 貸 方 〕		
<b>流動負債</b>	<b>13,351</b>	<b>13,419</b>
未払金	125	56
未払費用	237	237
前受収益	12,989	13,126
<b>固定負債</b>	<b>1,164,441</b>	<b>1,169,836</b>
支払準備金	1,164,441	1,169,836
<b>剰余金</b>	<b>3,962,904</b>	<b>3,314,235</b>
利益剰余金	3,962,904	3,314,235
欠損金補てん積立金	703,720	700,143
前年度繰越額	704,492	703,720
当期増加額	0	0
当期減少額	△ 772	△ 3,577
短期積立金	3,050,537	2,472,634
前年度繰越額	2,644,261	3,050,537
当期増加額	406,276	0
当期減少額	0	△ 577,903
介護積立金	208,647	141,458
前年度繰越額	203,926	208,647
当期増加額	4,721	0
当期減少額	0	△ 67,189
<b>合 計</b>	<b>5,140,696</b>	<b>4,497,490</b>

厚 生 年 金 保 險 経 理





厚生年金保険経理  
予定損益計算書

科目	平成29年度	平成30年度	平成31年度	前年度対比較 増△減	
	決算額	推計	推計	平成30年度	平成31年度
〔借方〕	千円	千円	千円	千円	千円
経常費用	39,608,306	40,105,898	40,086,501	497,592	△ 19,397
（事業費用）					
負担金払込金	24,595,415	24,781,117	24,644,911	185,702	△ 136,206
組合員保険料払込金	15,012,891	15,324,781	15,441,590	311,890	116,809
合計	39,608,306	40,105,898	40,086,501	497,592	△ 19,397
〔貸方〕					
経常収益	39,608,306	40,105,898	40,086,501	497,592	△ 19,397
（事業収益）					
負担金	24,595,415	24,781,117	24,644,911	185,702	△ 136,206
組合員保険料	15,012,891	15,324,781	15,441,590	311,890	116,809
合計	39,608,306	40,105,898	40,086,501	497,592	△ 19,397

厚生年金保険経理  
予定損益計算書説明書

科目	平成30年度		平成31年度	
〔借方〕		千円		千円
経常費用		40,105,898		40,086,501
（事業費用）				
負担金払込金		24,781,117		24,644,911
組合員保険料払込金		15,324,781		15,441,590
合計		40,105,898		40,086,501
〔貸方〕				
経常収益		40,105,898		40,086,501
（事業収益）				
負担金		24,781,117		24,644,911
地方公共団体等負担金	15,324,781		地方公共団体等負担金	15,441,590
公的負担金	6,701,216		公的負担金	6,822,817
追加費用	2,755,120		追加費用	2,380,504
組合員保険料		15,324,781		15,441,590
標準報酬月額保険料	11,572,410		標準報酬月額保険料	11,657,764
標準期末手当等保険料	3,752,371		標準期末手当等保険料	3,783,826
合計		40,105,898		40,086,501

厚生年金保険経理  
予定貸借対照表

科目	平成29年度末	平成30年度		平成31年度	
		増△減	年度末	増△減	年度末
〔借方〕	千円	千円	千円	千円	千円
流動資産	2,536,214	△ 158,800	2,377,414	8,147	2,385,561
普通預金	2,336,458	40,956	2,377,414	8,147	2,385,561
未収金	199,756	△ 199,756	0	0	0
合計	2,536,214	△ 158,800	2,377,414	8,147	2,385,561
〔貸方〕					
流動負債	2,536,214	△ 158,800	2,377,414	8,147	2,385,561
未払金	2,535,439	△ 158,025	2,377,414	8,147	2,385,561
預り金	775	△ 775	0	0	0
合計	2,536,214	△ 158,800	2,377,414	8,147	2,385,561

厚生年金保険経理  
予定貸借対照表説明書

科目	平成30年度	平成31年度
〔借方〕	千円	千円
流動資産	2,377,414	2,385,561
普通預金	2,377,414	2,385,561
合計	2,377,414	2,385,561
〔貸方〕		
流動負債	2,377,414	2,385,561
未払金	2,377,414	2,385,561
合計	2,377,414	2,385,561

退 職 等 年 金 経 理



退 職 等 年 金 経 理  
予 定 損 益 計 算 書

科 目	平成29年度	平成30年度	平成31年度	前年度対比較 増△減	
	決 算 額	推 計	推 計	平成30年度	平成31年度
〔 借 方 〕	千円	千円	千円	千円	千円
経常費用	2,525,463	2,531,268	2,531,842	5,805	574
(事業費用)					
負担金払込金	1,262,735	1,265,634	1,265,921	2,899	287
掛金払込金	1,262,728	1,265,634	1,265,921	2,906	287
合 計	2,525,463	2,531,268	2,531,842	5,805	574
〔 貸 方 〕					
経常収益	2,525,463	2,531,268	2,531,842	5,805	574
(事業収益)					
負 担 金	1,262,735	1,265,634	1,265,921	2,899	287
掛 金	1,262,728	1,265,634	1,265,921	2,906	287
合 計	2,525,463	2,531,268	2,531,842	5,805	574

退 職 等 年 金 経 理  
予 定 損 益 計 算 書 説 明 書

科 目	平 成 3 0 年 度		平 成 3 1 年 度	
〔 借 方 〕	千円		千円	
経常費用	2,531,268		2,531,842	
(事業費用)				
負担金払込金	1,265,634		1,265,921	
掛金払込金	1,265,634		1,265,921	
合 計	2,531,268		2,531,842	
〔 貸 方 〕				
経常収益	2,531,268		2,531,842	
(事業収益)				
負 担 金	1,265,634		1,265,921	
掛 金	1,265,634		1,265,921	
地方公共団体等負担金	1,265,634	地方公共団体等負担金	1,265,921	
標準報酬月額掛金	955,503	標準報酬月額掛金	955,711	
標準期末手当等掛金	310,131	標準期末手当等掛金	310,210	
合 計	2,531,268		2,531,842	

退 職 等 年 金 経 理  
予 定 貸 借 対 照 表

科 目	平成29年度末	平成30年度		平成31年度	
		増 △減	年 度 末	増 △減	年 度 末
〔 借 方 〕	千円	千円	千円	千円	千円
流動資産	174,170	△ 14,232	159,938	33	159,971
普通預金	160,411	△ 473	159,938	33	159,971
未収金	13,759	△ 13,759	0	0	0
合 計	174,170	△ 14,232	159,938	33	159,971
〔 貸 方 〕					
流動負債	174,170	△ 14,232	159,938	33	159,971
未払金	174,170	△ 14,232	159,938	33	159,971
合 計	174,170	△ 14,232	159,938	33	159,971

退 職 等 年 金 経 理  
予 定 貸 借 対 照 表 説 明 書

科 目	平成30年度	平成31年度
〔 借 方 〕	千円	千円
流動資産	159,938	159,971
普通預金	159,938	159,971
合 計	159,938	159,971
〔 貸 方 〕		
流動負債	159,938	159,971
未払金	159,938	159,971
合 計	159,938	159,971

經 過 的 長 期 經 理





經 過 的 長 期 經 理  
予 定 損 益 計 算 書

科 目	平成29年度	平成30年度	平成31年度	前年度対比較 増△減	
	決 算 額	推 計	推 計	平成30年度	平成31年度
[ 借 方 ]	千円	千円	千円	千円	千円
經常費用	148,150	315,286	212,936	167,136	△ 102,350
(事業費用)					
負担金払込金	148,150	315,286	212,936	167,136	△ 102,350
合 計	148,150	315,286	212,936	167,136	△ 102,350
[ 貸 方 ]					
經常収益	148,150	315,286	212,936	167,136	△ 102,350
(事業収益)					
負 担 金	148,150	315,286	212,936	167,136	△ 102,350
合 計	148,150	315,286	212,936	167,136	△ 102,350

經 過 的 長 期 經 理  
予 定 損 益 計 算 書 說 明 書

科 目	平 成 3 0 年 度		平 成 3 1 年 度	
[ 借 方 ]		千円		千円
經常費用		315,286		212,936
(事業費用)				
負担金払込金		315,286		212,936
合 計		315,286		212,936
[ 貸 方 ]				
經常収益		315,286		212,936
(事業収益)				
負 担 金		315,286		212,936
地方公共団体等負担金		17,787	地方公共団体等負担金	18,873
追加費用		297,499	追加費用	194,063
合 計		315,286		212,936

経過の長期経理  
予定貸借対照表

科目	平成29年度末	平成30年度		平成31年度	
		増△減	年度末	増△減	年度末
[借方]	千円	千円	千円	千円	千円
流動資産	1,333	△ 201	1,132	69	1,201
普通預金	1,229	△ 97	1,132	69	1,201
未収金	104	△ 104	0	0	0
合計	1,333	△ 201	1,132	69	1,201
[貸方]					
流動負債	1,333	△ 201	1,132	69	1,201
未払金	1,333	△ 201	1,132	69	1,201
合計	1,333	△ 201	1,132	69	1,201

経過の長期経理  
予定貸借対照表説明書

科目	平成30年度	平成31年度
[借方]	千円	千円
流動資産	1,132	1,201
普通預金	1,132	1,201
合計	1,132	1,201
[貸方]		
流動負債	1,132	1,201
未払金	1,132	1,201
合計	1,132	1,201

經過的長期預託金管理經理



経過の長期預託金管理経理  
予定損益計算書

科目	平成29年度 決算額	平成30年度 推計	平成31年度 推計	前年度対比較 増△減	
				平成30年度	平成31年度
[借方]	千円	千円	千円	千円	千円
経常費用	2,007	1,151	698	△ 856	△ 453
(事業費用)					
支払利息	2,007	1,151	698	△ 856	△ 453
合計	2,007	1,151	698	△ 856	△ 453
[貸方]					
経常収益	2,007	1,151	698	△ 856	△ 453
(運用収入)					
利息及び配当金	2,007	1,151	698	△ 856	△ 453
合計	2,007	1,151	698	△ 856	△ 453

経過の長期預託金管理経理  
予定損益計算書説明書

科目	平成30年度		平成31年度	
[借方]		千円		千円
経常費用		1,151		698
(事業費用)				
支払利息		1,151		698
合計		1,151		698
[貸方]				
経常収益		1,151		698
(運用収入)				
利息及び配当金		1,151		698
預金利息		1	預金利息	1
有価証券利息		1,150	有価証券利息	697
合計		1,151		698

経過の長期預託金管理経理  
予定貸借対照表

科目	平成29年度末	平成30年度		平成31年度	
		増△減	年度末	増△減	年度末
〔借方〕	千円	千円	千円	千円	千円
<b>流動資産</b>	39,217	△ 7,349	31,868	△ 6,302	25,566
普通預金	39,178	△ 7,334	31,844	△ 6,291	25,553
未収収益	39	△ 15	24	△ 11	13
<b>固定資産</b>	187,500	△ 62,500	125,000	△ 50,000	75,000
(投資及びその他の資産)					
投資有価証券	187,500	△ 62,500	125,000	△ 50,000	75,000
合計	226,717	△ 69,849	156,868	△ 56,302	100,566
〔貸方〕					
<b>固定負債</b>	226,717	△ 69,849	156,868	△ 56,302	100,566
連合会預託金	226,717	△ 69,849	156,868	△ 56,302	100,566
合計	226,717	△ 69,849	156,868	△ 56,302	100,566

経過の長期預託金管理経理  
予定貸借対照表説明書

科目	平成30年度	平成31年度
〔借方〕	千円	千円
<b>流動資産</b>	31,868	25,566
普通預金	31,844	25,553
未収収益	24	13
預金利息	1	1
有価証券利息	23	12
<b>固定資産</b>	125,000	75,000
(投資及びその他の資産)		
投資有価証券	125,000	75,000
地方債	125,000	75,000
合計	156,868	100,566
〔貸方〕		
<b>固定負債</b>	156,868	100,566
連合会預託金	156,868	100,566
合計	156,868	100,566

業 務 経 理





業 務 経 理  
予 算 総 則

事 項	平 成 3 0 年 度	平 成 3 1 年 度
1 法第25条の規定により余裕金の運用として行う有価証券取得の最高限度額	250,000,000円	250,000,000円
2 人件費及び事務費の最高限度額	役員報酬 162,000円 職員給与 75,053,000円 事務費 36,345,000円	役員報酬 135,000円 職員給与 70,135,000円 事務費 35,826,000円
3 法第113条第5項に規定する組合の事務に要する費用の組合員1人当たりの額	11,970円	11,790円
4 施行規程第7条第1項に規定する短期経理から繰り入れる資金の最高限度額	60,057,000円	57,252,000円

業 務 経 理  
予 定 損 益 計 算 書

科 目	平成29年度	平成30年度	平成31年度	前年度対比較 増△減	
	決 算 額	推 計	推 計	平成30年度	平成31年度
[ 借 方 ]	千円	千円	千円	千円	千円
<b>経常費用</b>	400,562	403,496	474,316	2,934	70,820
(事業費用)					
役員報酬	54	81	135	27	54
職員給与	70,348	71,473	70,135	1,125	△ 1,338
厚生費	145	85	317	△ 60	232
旅費	2,298	2,446	4,549	148	2,103
事務費	27,464	27,314	31,277	△ 150	3,963
賃金	24,028	28,669	38,020	4,641	9,351
委託費	49,150	39,406	93,338	△ 9,744	53,932
光熱水料	671	669	1,000	△ 2	331
修繕費	131	0	300	△ 131	300
賃借料	17,355	17,514	19,043	159	1,529
保険料	12	17	0	5	△ 17
普及費	14,906	12,365	37,632	△ 2,541	25,267
諸謝金	43	32	275	△ 11	243
負担金	21,325	22,105	23,565	780	1,460
連合会分担金	47,981	49,223	24,441	1,242	△ 24,782
事務費負担金払込金	124,330	131,776	129,968	7,446	△ 1,808
減価償却費	321	321	321	0	0
<b>特別損失</b>	23	0	0	△ 23	0
前期損益修正損	23	0	0	△ 23	0
<b>当期利益金</b>	70,240	86,273	0	16,033	△ 86,273
当期利益金	70,240	86,273	0	16,033	△ 86,273
<b>合 計</b>	470,825	489,769	474,316	18,944	△ 15,453
[ 貸 方 ]					
<b>経常収益</b>	419,016	429,712	417,064	10,696	△ 12,648
(事業収益)					
負担金	286,615	303,260	293,009	16,645	△ 10,251
雑収入	134	19	68	△ 115	49
(補助金等収入)					
連合会交付金	132,266	126,395	123,953	△ 5,871	△ 2,442
(事業外収益)					
利息及び配当金	1	38	34	37	△ 4
<b>繰入金</b>	51,809	60,057	57,252	8,248	△ 2,805
短期経理より繰入	51,809	60,057	57,252	8,248	△ 2,805
<b>当期損失金</b>	0	0	0	0	0
当期損失金	0	0	0	0	0
<b>合 計</b>	470,825	489,769	474,316	18,944	△ 15,453

業 務 経 理  
予 定 損 益 計 算 書 説 明 書

科 目	平 成 3 0 年 度		平 成 3 1 年 度	
〔 借 方 〕		千円		千円
経常費用		403,496		474,316
(事業費用)				
役員報酬		81		135
職員給与		71,473	学識経験監事	135
	基本給	38,219	基本給	35,460
	諸手当	27,454	諸手当	28,291
	退職給与金	5,800	退職給与金	6,384
厚生費		85		317
			職員健康診断費	317
旅費		2,446		4,549
			市町村連合会 諸会議・研修会等	2,623
			市町村連合会 (東海地区会議)	240
			総務省諸会議等	52
			地方公務員共済組合 連合会諸会議	208
			大都市共済組合 事務連絡会等	378
			その他会議等	967
			在勤地	81
事務費		27,314		31,277
	事務用消耗品費	5,799	事務用消耗品費	6,689
	図書印刷費	4,041	図書印刷費	4,233
	送金料	2	送金料	244
	通信運搬費	16,956	通信運搬費	19,904
	会議費	516	会議費	200
			雑費	7
賃金		28,669		38,020
			嘱託員賃金等	38,020
委託費		39,406		93,338
			長期システム関係	27,273
			短期システム関係	49,163
			その他システム等	16,902
光熱水料		669		1,000
修繕費		0		300
賃借料		17,514		19,043
保険料		17		0
普及費		12,365		37,632
			機関紙「共済 組合ニュース」	12,093
			共済制度普及活動費	25,539
諸謝金		32		275

科 目	平 成 3 0 年 度	平 成 3 1 年 度
	千円	千円
〔 借 方 〕		
負 担 金	22,105	23,565
		社会保険料負担金等 22,721
		各種会議負担金等 128
		その他負担金 716
連 合 会 分 担 金	49,223	24,441
事 務 費 負 担 金 払 込 金	131,776	129,968
減 価 償 却 費	321	321
<u>当 期 利 益 金</u>	86,273	0
当 期 利 益 金	86,273	0
合 計	489,769	474,316
〔 貸 方 〕		
<u>経 常 収 益</u>	429,712	417,064
（事業収益）		
負 担 金	303,260	293,009
雑 収 入	19	68
（補助金等収入）		
連 合 会 交 付 金	126,395	123,953
（事業外収益）		
利息及び配当金	38	34
<u>繰 入 金</u>	60,057	57,252
短期経理より繰入	60,057	57,252
<u>当 期 損 失 金</u>	0	0
当 期 損 失 金	0	0
合 計	489,769	474,316

業 務 経 理  
予 定 貸 借 対 照 表

科 目	平成29年度末	平成30年度		平成31年度	
		増△減	年 度 末	増△減	年 度 末
〔 借 方 〕	千円	千円	千円	千円	千円
<b>流動資産</b>	539,411	80,739	620,150	6,440	626,590
普通預金	438,769	△ 19,020	419,749	6,419	426,168
定期預金	0	100,000	100,000	0	100,000
有価証券	100,000	0	100,000	0	100,000
貯蔵品	313	△ 99	214	49	263
立替金	106	△ 5	101	3	104
前払費用	118	△ 118	0	0	0
未収収益	1	9	10	△ 2	8
未収金	104	△ 28	76	△ 29	47
<b>固定資産</b>	2,099	△ 321	1,778	△ 543	1,235
（有形固定資産）					
器具及び備品	1,877	△ 321	1,556	△ 321	1,235
（投資その他の資産）					
敷金及び保証金	222	0	222	△ 222	0
<b>合 計</b>	<b>541,510</b>	<b>80,418</b>	<b>621,928</b>	<b>5,897</b>	<b>627,825</b>
〔 貸 方 〕					
<b>流動負債</b>	21,848	△ 11,655	10,193	△ 487	9,706
未払金	1	0	1	0	1
未払費用	21,110	△ 11,895	9,215	△ 375	8,840
預り金	737	240	977	△ 112	865
<b>固定負債</b>	121,487	5,800	127,287	6,384	133,671
（引当金）					
退職給与引当金	121,487	5,800	127,287	6,384	133,671
<b>剰余金</b>	398,175	86,273	484,448	0	484,448
利益剰余金	398,175	86,273	484,448	0	484,448
<b>合 計</b>	<b>541,510</b>	<b>80,418</b>	<b>621,928</b>	<b>5,897</b>	<b>627,825</b>

業 務 経 理  
予 定 貸 借 対 照 表 説 明 書

科 目	平 成 3 0 年 度	平 成 3 1 年 度
	千円	千円
〔 借 方 〕		
<b>流動資産</b>	620,150	626,590
普通預金	419,749	426,168
定期預金	100,000	100,000
有価証券	100,000	100,000
貯蔵品	214	263
立替金	101	104
未収収益	10	8
未収金	76	47
<b>固定資産</b>	1,778	1,235
(有形固定資産)		
器具及び備品	1,556	1,235
前年度繰越額	1,877	前年度繰越額 1,556
当期増加額	0	当期増加額 0
当期減少額	0	当期減少額 0
当期償却額	△ 321	当期償却額 △ 321
(投資その他の資産)		
敷金及び保証金	222	0
<b>合 計</b>	621,928	627,825
〔 貸 方 〕		
<b>流動負債</b>	10,193	9,706
未払金	1	1
未払費用	9,215	8,840
預り金	977	865
<b>固定負債</b>	127,287	133,671
(引当金)		
退職給与引当金	127,287	133,671
前年度繰越額	121,487	前年度繰越額 127,287
当期増加額	0	当期増加額 0
当期減少額	0	当期減少額 0
当期積立額	5,800	当期積立額 6,384
当期取崩額	0	当期取崩額 0
<b>剰余金</b>	484,448	484,448
利益剰余金	484,448	484,448
積立金	484,448	積立金 484,448
前年度繰越額	398,175	前年度繰越額 484,448
当期増加額	86,273	当期増加額 0
当期減少額	0	当期減少額 0
<b>合 計</b>	621,928	627,825

保 健 経 理





保 健 経 理  
予 算 総 則

事 項	平 成 3 0 年 度	平 成 3 1 年 度
1 法第25条の規定により 余裕金の運用として行う 有価証券取得の最高限度額	300,000,000円	300,000,000円
2 人件費及び事務費の 最高限度額	職員給与 31,727,000円 事務費 1,463,000円	職員給与 32,290,000円 事務費 1,254,000円

保 健 経 理  
予 定 損 益 計 算 書

科 目	平成29年度 決 算 額	平成30年度 推 計	平成31年度 推 計	前年度対比較 増△減	
				平成30年度	平成31年度
〔 借 方 〕	千円	千円	千円	千円	千円
<b>経常費用</b>	852,646	759,059	717,090	△ 93,587	△ 41,969
(事業費用)					
職員給与	32,914	26,317	32,290	△ 6,597	5,973
厚生費	274,165	309,465	303,726	35,300	△ 5,739
特定健康診査等費	9,743	11,050	11,381	1,307	331
旅費	319	152	571	△ 167	419
事務費	1,209	364	683	△ 845	319
事業用消耗品費	8,778	0	0	△ 8,778	0
賃金	89,034	23,341	25,718	△ 65,693	2,377
委託費	385,833	357,745	304,929	△ 28,088	△ 52,816
被服費	45	21	20	△ 24	△ 1
修繕費	529	10	10	△ 519	0
洗濯費	570	0	0	△ 570	0
賃借料	12,349	4,385	4,318	△ 7,964	△ 67
普及費	7,752	7,363	7,660	△ 389	297
諸謝金	1,338	141	7,201	△ 1,197	7,060
負担金	20,828	11,753	11,720	△ 9,075	△ 33
連合会分担金	7,048	6,952	6,863	△ 96	△ 89
(事業外費用)					
雑損	192	0	0	△ 192	0
<b>特別損失</b>	88	0	0	△ 88	0
前期損益修正損	21	0	0	△ 21	0
固定資産除却損	67	0	0	△ 67	0
<b>当期利益金</b>	0	0	0	0	0
当期利益金	0	0	0	0	0
<b>合 計</b>	<b>852,734</b>	<b>759,059</b>	<b>717,090</b>	<b>△ 93,675</b>	<b>△ 41,969</b>
〔 貸 方 〕					
<b>経常収益</b>	763,766	629,560	640,930	△ 134,206	11,370
(事業収益)					
負担金	304,691	304,806	304,443	115	△ 363
掛金	297,722	298,284	298,334	562	50
施設収入	153,274	16,397	18,222	△ 136,877	1,825
雑収入	8,049	10,049	19,928	2,000	9,879
(事業外収益)					
利息及び配当金	30	24	3	△ 6	△ 21
<b>当期損失金</b>	88,968	129,499	76,160	40,531	△ 53,339
当期損失金	88,968	129,499	76,160	40,531	△ 53,339
<b>合 計</b>	<b>852,734</b>	<b>759,059</b>	<b>717,090</b>	<b>△ 93,675</b>	<b>△ 41,969</b>

保 健 経 理  
予 定 損 益 計 算 書 説 明 書

科 目	平 成 3 0 年 度		平 成 3 1 年 度	
〔 借 方 〕	千円		千円	
経常費用	759,059		717,090	
(事業費用)				
職員給与	26,317		32,290	
基本給	14,599		16,806	
諸手当	10,078		14,664	
退職給与金	1,640		820	
厚生費	309,465		303,726	
健康診断費	301,996		295,411	
人間ドック助成等	279,065		272,411	
インフルエンザ 予防接種助成	22,931		23,000	
健康相談費	6,762		7,563	
電話健康相談等	6,762		7,563	
助成金	707		752	
スポーツ大会助成等	707		752	
特定健康診査等費	11,050		11,381	
特定健康診査費	10,641		10,405	
特定保健指導費	409		976	
旅費	152		571	
事務費	364		683	
事務用消耗品費等	44		319	
図書印刷費	0		10	
通信運搬費	242		335	
会議費	78		0	
送金料			18	
雑費			1	
賃金委託費	23,341		25,718	
データヘルス分析 業務委託等	9,120		10,624	
カフェテリア事業	243,676		205,506	
心身リフレッシュ 事業	104,949		88,799	
被服費	21		20	
修繕費	10		10	
賃借料	4,385		4,318	
普及費	7,363		7,660	
医療費通知及び ジェネリック 医薬品差額通知	3,949		4,000	
育児情報誌配付等	3,414		3,660	
諸謝金	141		7,201	

科 目	平 成 3 0 年 度	平 成 3 1 年 度
〔 借 方 〕	千円	千円
負 担 金	11,753	11,720
社会保険料等	11,753	社会保険料等 11,720
連 合 会 分 担 金	6,952	6,863
<u>当期利益金</u>	0	0
当期利益金	0	0
合 計	759,059	717,090
〔 貸 方 〕		
<u>経常収益</u>	629,560	640,930
(事業収益)		
負 担 金	304,806	304,443
標準報酬月額分	225,834	標準報酬月額分 225,870
標準期末手当等分	72,450	標準期末手当等分 72,464
特定健康診査等負担金	6,522	特定健康診査等負担金 6,109
掛 金	298,284	298,334
標準報酬月額分	225,834	標準報酬月額分 225,870
標準期末手当等分	72,450	標準期末手当等分 72,464
施 設 収 入	16,397	18,222
健診等受託料	16,397	健診等受託料 18,222
雑 収 入	10,049	19,928
(事業外収益)		
利息及び配当金	24	3
信託収益	24	信託収益 3
<u>当期損失金</u>	129,499	76,160
当期損失金	129,499	76,160
合 計	759,059	717,090

保 健 経 理  
予 定 貸 借 対 照 表

科 目	平成29年度末	平成30年度		平成31年度	
		増△減	年 度 末	増△減	年 度 末
〔 借 方 〕	千円	千円	千円	千円	千円
<b>流動資産</b>	498,454	△ 150,805	347,649	△ 116,619	231,030
普通預金	371,619	△ 128,086	243,533	△ 13,077	230,456
金銭信託	100,000	0	100,000	△ 100,000	0
立替金	206	△ 206	0	0	0
未収収益	2	0	2	△ 2	0
未収金	26,627	△ 22,513	4,114	△ 3,540	574
<b>合 計</b>	498,454	△ 150,805	347,649	△ 116,619	231,030
〔 貸 方 〕					
<b>流動負債</b>	114,162	△ 22,946	91,216	△ 41,279	49,937
未払金	35	△ 35	0	0	0
未払費用	112,795	△ 22,189	90,606	△ 41,579	49,027
預り金	1,332	△ 722	610	300	910
<b>固定負債</b>	40,237	1,640	41,877	820	42,697
(引当金)					
退職給与引当金	40,237	1,640	41,877	820	42,697
<b>剰余金</b>	344,055	△ 129,499	214,556	△ 76,160	138,396
利益剰余金	344,055	△ 129,499	214,556	△ 76,160	138,396
<b>合 計</b>	498,454	△ 150,805	347,649	△ 116,619	231,030

保 健 経 理  
予 定 貸 借 対 照 表 説 明 書

科 目	平 成 3 0 年 度	平 成 3 1 年 度
〔 借 方 〕	千円	千円
<b>流動資産</b>	347,649	231,030
普通預金	243,533	230,456
金銭信託	100,000	0
未収収益	2	0
未収金	4,114	574
<b>合 計</b>	<b>347,649</b>	<b>231,030</b>
〔 貸 方 〕		
<b>流動負債</b>	91,216	49,937
未払費用	90,606	49,027
預り金	610	910
<b>固定負債</b>	41,877	42,697
(引当金)		
退職給与引当金	41,877	42,697
	前年度繰越額 40,237	前年度繰越額 41,877
	当期増加額 0	当期増加額 0
	当期減少額 0	当期減少額 0
	当期積立額 1,640	当期積立額 820
	当期取崩額 0	当期取崩額 0
<b>剰余金</b>	214,556	138,396
利益剰余金	214,556	138,396
	積立金 214,556	積立金 138,396
	前年度繰越額 344,055	前年度繰越額 214,556
	当期増加額 0	当期増加額 0
	当期減少額 △ 129,499	当期減少額 △ 76,160
<b>合 計</b>	<b>347,649</b>	<b>231,030</b>

貯 金 経 理





貯 金 経 理  
予 算 総 則

事 項	平 成 3 0 年 度	平 成 3 1 年 度
1 法第25条の規定により 余裕金の運用として行う 有価証券取得の最高限度額	2,700,000,000円	2,700,000,000円
2 事務費の最高限度額	事 務 費            360,000円	事 務 費            185,000円
3 組合員貯金に対する 支払利率	普通貯金            年0.45%	普通貯金            年0.45%

貯 金 経 理  
予 定 損 益 計 算 書

科 目	平成29年度 決 算 額	平成30年度 推 計	平成31年度 推 計	前年度対比較 増△減	
				平成30年度	平成31年度
〔 借 方 〕	千円	千円	千円	千円	千円
経常費用	12,046	14,223	11,753	2,177	△ 2,470
(事業費用)					
旅 費	0	0	30	0	30
事 務 費	131	181	155	50	△ 26
委 託 費	113	2,944	0	2,831	△ 2,944
負 担 金	1	0	0	△ 1	0
支 払 利 息	11,801	11,098	11,568	△ 703	470
当期利益金	3,543	1,657	3,325	△ 1,886	1,668
当期利益金	3,543	1,657	3,325	△ 1,886	1,668
合 計	15,589	15,880	15,078	291	△ 802
〔 貸 方 〕					
経常収益	15,589	15,880	15,078	291	△ 802
(運用収入)					
利息及び配当金	15,589	15,880	15,048	291	△ 832
償 還 差 益	0	0	30	0	30
当期損失金	0	0	0	0	0
当期損失金	0	0	0	0	0
合 計	15,589	15,880	15,078	291	△ 802

貯 金 経 理  
予 定 損 益 計 算 書 説 明 書

科 目	平 成 3 0 年 度	平 成 3 1 年 度
〔 借 方 〕	千円	千円
<b>経常費用</b>	14,223	11,753
(事業費用)		
旅 費	0	30
事 務 費	181	155
事務用消耗品費	11	30
図書印刷費	158	100
通信運搬費	12	20
		送金料 4
		雑費 1
委 託 費	2,944	0
支 払 利 息	11,098	11,568
普通貯金利息	11,098	11,568
<b>当期利益金</b>	1,657	3,325
当期利益金	1,657	3,325
<b>合 計</b>	15,880	15,078
〔 貸 方 〕		
<b>経常収益</b>	15,880	15,078
(運用収入)		
利息及び配当金	15,880	15,048
預金利息	20	50
定期預金利息	20	50
有価証券利息	15,850	14,998
地方債利息等	15,850	14,998
信託収益	10	0
金銭信託収益	10	0
償 還 差 益	0	30
<b>当期損失金</b>	0	0
当期損失金	0	0
<b>合 計</b>	15,880	15,078

貯 金 経 理  
予 定 貸 借 対 照 表

科 目	平成29年度末	平成30年度		平成31年度	
		増△減	年 度 末	増△減	年 度 末
〔 借 方 〕	千円	千円	千円	千円	千円
<b>流動資産</b>	102,340	110,390	212,730	206,821	419,551
普通預金	99,766	10,331	110,097	107,012	217,109
定期預金	0	100,000	100,000	100,000	200,000
未収収益	2,574	59	2,633	△ 191	2,442
<b>固定資産</b>	2,449,562	0	2,449,562	△ 99,970	2,349,592
(投資その他の資産)					
金銭信託	100,000	△ 100,000	0	0	0
投資有価証券	2,349,562	100,000	2,449,562	△ 99,970	2,349,592
<b>合 計</b>	<b>2,551,902</b>	<b>110,390</b>	<b>2,662,292</b>	<b>106,851</b>	<b>2,769,143</b>
〔 貸 方 〕					
<b>流動負債</b>	2,421,392	108,733	2,530,125	103,526	2,633,651
組合員貯金	2,415,426	109,082	2,524,508	103,288	2,627,796
未払費用	5,966	△ 349	5,617	238	5,855
<b>剰余金</b>	130,510	1,657	132,167	3,325	135,492
利益剰余金	130,510	1,657	132,167	3,325	135,492
<b>合 計</b>	<b>2,551,902</b>	<b>110,390</b>	<b>2,662,292</b>	<b>106,851</b>	<b>2,769,143</b>

貯 金 経 理  
予 定 貸 借 対 照 表 説 明 書

科 目	平 成 3 0 年 度	平 成 3 1 年 度
	千円	千円
<b>〔 借 方 〕</b>		
<b>流動資産</b>	212,730	419,551
普通預金	110,097	217,109
定期預金	100,000	200,000
未収収益	2,633	2,442
預金利息	1	20
定期預金利息	1	20
有価証券利息	2,632	2,422
地方債利息等	2,632	2,422
<b>固定資産</b>	2,449,562	2,349,592
(投資その他の資産)		
投資有価証券	2,449,562	2,349,592
地方債	1,049,562	949,592
社債	500,000	500,000
諸債券	900,000	900,000
<b>合 計</b>	2,662,292	2,769,143
<b>〔 貸 方 〕</b>		
<b>流動負債</b>	2,530,125	2,633,651
組合員貯金	2,524,508	2,627,796
普通貯金	2,524,508	2,627,796
未払費用	5,617	5,855
普通貯金未払利息	5,617	5,855
<b>剰余金</b>	132,167	135,492
利益剰余金	132,167	135,492
欠損金補てん積立金	126,225	131,390
前年度繰越額	120,771	126,225
当期増加額	5,454	5,165
当期減少額	0	0
積立金	5,942	4,102
前年度繰越額	9,739	5,942
当期増加額	0	0
当期減少額	△ 3,797	△ 1,840
<b>合 計</b>	2,662,292	2,769,143



貸 付 経 理





貸 付 経 理  
予 算 総 則

事 項	平 成 3 0 年 度	平 成 3 1 年 度
1 法第25条の規定により余裕金の運用として行う有価証券取得の最高限度額	400,000,000円	900,000,000円
2 経理単位相互間における資金の融通の最高限度額及び条件	短期経理より短期借入金 10,000,000円 借入利率 無利息	短期経理より短期借入金 10,000,000円 借入利率 無利息
3 人件費及び事務費の最高限度額	職員給与 19,041,000円 事務費 950,000円	職員給与 19,173,000円 事務費 614,000円
4 組合員貸付金の最高限度額及び条件	最高限度額 普通貸付金 2,000,000円 住宅貸付金 18,000,000円 (在宅介護対応住宅加算) 3,000,000円 災害住宅貸付金 18,000,000円 (在宅介護対応住宅加算) 3,000,000円 災害追加貸付金 19,000,000円 (在宅介護対応住宅加算) 3,000,000円 特別貸付金 入学貸付 2,000,000円 医療貸付 1,000,000円 結婚貸付 2,000,000円 葬祭貸付 2,000,000円	最高限度額 普通貸付金 2,000,000円 住宅貸付金 18,000,000円 (在宅介護対応住宅加算) 3,000,000円 災害住宅貸付金 18,000,000円 (在宅介護対応住宅加算) 3,000,000円 災害追加貸付金 19,000,000円 (在宅介護対応住宅加算) 3,000,000円 特別貸付金 入学貸付 2,000,000円 医療貸付 1,000,000円 結婚貸付 2,000,000円 葬祭貸付 2,000,000円
	貸付利率 地方公務員等共済組合法第38条の2第2項第7号の規定により地方公務員共済組合連合会が定める基準利率の区分に応じ名古屋市職員共済組合規則で定める率	貸付利率 地方公務員等共済組合法第38条の2第2項第7号の規定により地方公務員共済組合連合会が定める基準利率の区分に応じ名古屋市職員共済組合規則で定める率
	高額医療貸付金 高額療養費支給対象額の10分の9 出産貸付金 出産費等支給対象額 貸付利率 無利息	高額医療貸付金 高額療養費支給対象額の10分の9 出産貸付金 出産費等支給対象額 貸付利率 無利息

貸 付 経 理  
予 定 損 益 計 算 書

科 目	平成29年度 決 算 額	平成30年度 推 計	平成31年度 推 計	前年度対比較 増△減	
				平成30年度	平成31年度
〔 借 方 〕	千円	千円	千円	千円	千円
経常費用	26,497	25,857	30,190	△ 640	4,333
(事業費用)					
職員給与	15,570	16,134	19,173	564	3,039
厚生費	1	0	65	△ 1	65
旅費	24	24	300	0	276
事務費	37	59	314	22	255
委託費	1,233	1,047	2,512	△ 186	1,465
修繕費	0	0	100	0	100
普及費	0	0	100	0	100
諸謝金	0	0	100	0	100
負担金	3,852	3,856	4,551	4	695
支払利息	269	0	0	△ 269	0
連合会払込金	5,452	4,725	2,963	△ 727	△ 1,762
減価償却費	59	12	12	△ 47	0
当期利益金	49,107	8,290	0	△ 40,817	△ 8,290
当期利益金	49,107	8,290	0	△ 40,817	△ 8,290
合 計	75,604	34,147	30,190	△ 41,457	△ 3,957
〔 貸 方 〕					
経常収益	75,603	34,147	27,564	△ 41,456	△ 6,583
(事業収益)					
組合員貸付金利息	75,093	33,155	26,236	△ 41,938	△ 6,919
(補助金等収入)					
連合会交付金	412	332	289	△ 80	△ 43
(事業外収益)					
利息及び配当金	98	660	1,039	562	379
特別利益	1	0	0	△ 1	0
前期損益修正益	1	0	0	△ 1	0
当期損失金	0	0	2,626	0	2,626
当期損失金	0	0	2,626	0	2,626
合 計	75,604	34,147	30,190	△ 41,457	△ 3,957

貸 付 経 理  
予 定 損 益 計 算 書 説 明 書

科 目	平 成 3 0 年 度	平 成 3 1 年 度
	千円	千円
<b>〔 借 方 〕</b>		
<b>経常費用</b>	25,857	30,190
(事業費用)		
職員給与	16,134	19,173
基本給	8,904	9,028
諸手当	5,983	9,013
退職給与金	1,247	1,132
厚生費	0	65
旅費	24	300
事務費	59	314
事務用消耗品費	55	200
図書印刷費	0	50
通信運搬費	4	50
送金料		13
雑費		1
委託費	1,047	2,512
修繕費	0	100
普及費	0	100
諸謝金	0	100
負担金	3,856	4,551
連合会払込金	4,725	2,963
減価償却費	12	12
<b>当期利益金</b>	8,290	0
当期利益金	8,290	0
<b>合 計</b>	<b>34,147</b>	<b>30,190</b>
<b>〔 貸 方 〕</b>		
<b>経常収益</b>	34,147	27,564
(事業収益)		
組合員貸付金利息	33,155	26,236
(補助金等収入)		
連合会交付金	332	289
(事業外収益)		
利息及び配当金	660	1,039
預金利息	147	169
有価証券利息	501	870
信託収益	12	0
<b>当期損失金</b>	0	2,626
当期損失金	0	2,626
<b>合 計</b>	<b>34,147</b>	<b>30,190</b>

貸 付 経 理  
予 定 貸 借 対 照 表

科 目	平成29年度末	平成30年度		平成31年度	
		増△減	年 度 末	増△減	年 度 末
〔 借 方 〕	千円	千円	千円	千円	千円
<b>流動資産</b>	135,922	698,731	834,653	26,649	861,302
普通預金	128,650	2,935	131,585	27,231	158,816
定期預金	0	700,000	700,000	0	700,000
未収収益	3,718	△ 650	3,068	△ 582	2,486
未収金	3,554	△ 3,554	0	0	0
<b>固定資産</b>	3,471,464	△ 689,641	2,781,823	△ 29,062	2,752,761
(有形固定資産)					
器具及び備品	59	△ 12	47	△ 12	35
(無形固定資産)					
電話加入権	548	0	548	0	548
(投資その他の資産)					
金銭信託	100,000	△ 100,000	0	0	0
投資有価証券	400,000	0	400,000	500,000	900,000
組合員貸付金	2,970,857	△ 589,629	2,381,228	△ 529,050	1,852,178
<b>合 計</b>	<b>3,607,386</b>	<b>9,090</b>	<b>3,616,476</b>	<b>△ 2,413</b>	<b>3,614,063</b>
〔 貸 方 〕					
<b>流動負債</b>	3,658	△ 447	3,211	△ 919	2,292
未払金	37	△ 37	0	0	0
未払費用	2,080	△ 303	1,777	△ 418	1,359
預り金	1,541	△ 107	1,434	△ 501	933
<b>固定負債</b>	36,763	1,247	38,010	1,132	39,142
(引当金)					
退職給与引当金	36,763	1,247	38,010	1,132	39,142
<b>剰余金</b>	3,566,965	8,290	3,575,255	△ 2,626	3,572,629
利益剰余金	3,566,965	8,290	3,575,255	△ 2,626	3,572,629
<b>合 計</b>	<b>3,607,386</b>	<b>9,090</b>	<b>3,616,476</b>	<b>△ 2,413</b>	<b>3,614,063</b>

貸 付 経 理  
予 定 貸 借 対 照 表 説 明 書

科 目	平 成 3 0 年 度	平 成 3 1 年 度
〔 借 方 〕	千円	千円
<b>流動資産</b>	<b>834,653</b>	<b>861,302</b>
普通預金	131,585	158,816
定期預金	700,000	700,000
未収収益	3,068	2,486
組合員貸付金利息	2,954	2,250
預金利息	46	40
有価証券利息	68	196
<b>固定資産</b>	<b>2,781,823</b>	<b>2,752,761</b>
(有形固定資産)		
器具及び備品	47	35
前年度繰越額	59	47
当期増加額	0	0
当期減少額	0	0
当期償却額	△ 12	△ 12
(無形固定資産)		
電話加入権	548	548
(投資その他の資産)		
投資有価証券	400,000	900,000
地方債	200,000	700,000
社債	200,000	200,000
組合員貸付金	2,381,228	1,852,178
普通貸付金	743	163
住宅貸付金	2,380,485	1,852,015
災害貸付金	0	0
特別貸付金	0	0
<b>合 計</b>	<b>3,616,476</b>	<b>3,614,063</b>

科 目	平 成 3 0 年 度		平 成 3 1 年 度	
[ 貸 方 ]		千円		千円
<b>流動負債</b>		3,211		2,292
未払費用		1,777		1,359
預り金		1,434		933
<b>固定負債</b>		38,010		39,142
(引当金)				
退職給与引当金		38,010		39,142
	前年度繰越額	36,763	前年度繰越額	38,010
	当期増加額	0	当期増加額	0
	当期減少額	0	当期減少額	0
	当期積立額	1,247	当期積立額	1,132
	当期取崩額	0	当期取崩額	0
<b>剰余金</b>		3,575,255		3,572,629
利益剰余金		3,575,255		3,572,629
	欠損金補てん積立金	119,062	欠損金補てん積立金	92,609
	前年度繰越額	148,543	前年度繰越額	119,062
	当期増加額	0	当期増加額	0
	当期減少額	△ 29,481	当期減少額	△ 26,453
	積立金	3,456,193	積立金	3,480,020
	前年度繰越額	3,418,422	前年度繰越額	3,456,193
	当期増加額	37,771	当期増加額	23,827
	当期減少額	0	当期減少額	0
<b>合 計</b>		<b>3,616,476</b>		<b>3,614,063</b>

## 4 決算

### ●平成30年度決算

名古屋市職員共済組合公告第6号

平成30年度決算をここに公告する。

令和元年6月14日

名古屋市職員共済組合理事長 堀 場 和 夫

### 1 平成30年度決算

(以下、決算書のとおり)



# 平成30年度決算書

名古屋市職員共済組合



## 目 次

	ページ
決 算 報 告 書 .....	3
短 期 経 理	
貸借対照表 .....	31
損益計算書 .....	32
厚生年金保険経理	
貸借対照表 .....	39
損益計算書 .....	39
退職等年金経理	
貸借対照表 .....	43
損益計算書 .....	43
経過の長期経理	
貸借対照表 .....	47
損益計算書 .....	47
経過の長期預託金管理経理	
貸借対照表 .....	51
損益計算書 .....	51
業 務 経 理	
貸借対照表 .....	57
損益計算書 .....	58
保 健 経 理	
貸借対照表 .....	67
損益計算書 .....	68
貯 金 経 理	
貸借対照表 .....	75
損益計算書 .....	75
貸 付 経 理	
貸借対照表 .....	83
損益計算書 .....	84
事業状況報告書 .....	93



決 算 報 告 書



# 平成30年度決算報告書

名古屋市職員共済組合

## [1] 総括

### 1 平成30年度末現在の市町村数について

区 分 年 度	市	一部事務組合等	計
平成30年度	1	3	4

### 2 平成30年度末現在の組合員数、標準報酬の月額、標準期末手当等の額及び被扶養者数について

#### (1) 組合員数

(単位：人)

区 分 種 別	事 業 計 画	決 算	比 較 増 △ 減	前年度決算との比較	
				前年度決算	比較増△減
一 般 組 合 員	22,473 ( 11 )	22,435 ( 11 )	△ 38 ( 0 )	22,493 ( 10 )	△ 58 ( 1 )
市 長 組 合 員	1	1	0	1	0
特 定 消 防 組 合 員	2,209	2,241	32	2,209	32
長 期 組 合 員	0	0	0	1	△ 1
継 続 長 期 組 合 員	62 [ 62 ]	67 [ 67 ]	5 [ 5 ]	63 [ 63 ]	4 [ 4 ]
小 計	24,745	24,744	△ 1	24,767	△ 23
任 意 継 続 組 合 員	157	160	3	161	△ 1
合 計	24,902	24,904	2	24,928	△ 24
第 3 号 厚 生 年 金 被 保 険 者	24,745	24,741	△ 4	24,766	△ 25

(注) 1 一般組合員欄の ( ) 書きは、特別職等を表示

2 継続長期組合員欄の [ ] 書きは、継続長期組合員のうち、公益的法人等への一般職の地方公務員の派遣等に関する法律（平成12年法律第50号）第10条第2項に規定する退職派遣者の数値を表示

3 第3号厚生年金被保険者欄は、長期に係る組合員のうち第3号厚生年金被保険者について再掲

## (2) 標準報酬の月額及び平均標準報酬の月額

(単位：千円)

区 分 種 別		事業計画額	決 算 額	平均標準報酬 の月額 (円)	比較増△減	前年度決算額との比較	
						前年度決算額	比較増△減
一 般 組 合 員	長期	9,856,370 ( 6,370 )	9,865,880 ( 6,370 )	439,754 ( 579,091 )	9,510 ( 0 )	9,890,950 ( 5,870 )	△ 25,070 ( 500 )
	短期	10,033,590 ( 8,870 )	10,038,220 ( 8,870 )	447,436 ( 806,364 )	4,630 ( 0 )	10,076,140 ( 8,430 )	△ 37,920 ( 440 )
市 長 組 合 員	長期	500	500	500,000	0	98	402
	短期	500	500	500,000	0	98	402
特定消防 組 合 員	長期	1,011,450	1,023,570	456,747	12,120	1,012,540	11,030
	短期	1,017,300	1,029,880	459,563	12,580	1,018,480	11,400
長 期 組 合 員	長期	0	0	0	0	280	△ 280
	短期	0	0	0	0	280	△ 280
継続長期 組 合 員	長期	32,760 [ 32,760 ]	35,340 [ 35,340 ]	527,463 [ 527,463 ]	2,580 [ 2,580 ]	33,370 [ 33,370 ]	1,970 [ 1,970 ]
	短期						
小 計	長期	10,901,080	10,925,290	441,533	24,210	10,937,238	△ 11,948
	短期	11,051,390	11,068,600	448,539	17,210	11,094,998	△ 26,398
任意継続 組 合 員	短期	57,810	60,100	375,625	2,290	58,630	1,470
合 計	長期	10,901,080	10,925,290	441,533	24,210	10,937,238	△ 11,948
	短期	11,109,200	11,128,700	448,069	19,500	11,153,628	△ 24,928
第3号厚生 年金被保険者		10,901,080	10,923,550	441,516	22,470	10,936,618	△ 13,068

(注) 1 一般組合員欄の ( ) 書きは、特別職等を表示

2 継続長期組合員欄の [ ] 書きは、継続長期組合員のうち、公益的法人等への一般職の地方公務員の派遣等に関する法律(平成12年法律第50号)第10条第2項に規定する退職派遣者の数値を表示

3 第3号厚生年金被保険者欄は、長期に係る組合員のうち第3号厚生年金被保険者について再掲

4 平均標準報酬の月額欄は、「決算額」を「[1]総括」の2の「(1)組合員数」の「決算」で除して得た数値を表示



## (2) - 2 標準期末手当等の額の年度累計額

(単位：千円)

種 別	区 分	事業計画額	決 算 額	比較増△減	前年度累計額との比較	
					前年度累計額	比較増△減
一 組 合 員	長期	37,399,326 ( 30,886 )	37,669,041 ( 29,197 )	269,715 ( △ 1,689 )	37,418,225 ( 25,871 )	250,816 ( 3,326 )
	短期	37,582,154 ( 41,961 )	37,900,924 ( 42,183 )	318,770 ( 222 )	37,640,614 ( 36,244 )	260,310 ( 5,939 )
市 組 合 員	長期	2,000	2,000	0	1,500	500
	短期	2,000	2,000	0	3,706	△ 1,706
特 定 消 防 員	長期	3,627,174	3,674,942	47,768	3,630,952	43,990
	短期	3,627,174	3,674,942	47,768	3,630,952	43,990
長 組 合 員	長期	0	0	0	640	△ 640
	短期	0	0	0	640	△ 640
継 続 長 期 員	長期	142,636 [ 142,636 ]	151,827 [ 151,827 ]	9,191 [ 9,191 ]	145,432 [ 145,432 ]	6,395 [ 6,395 ]
合 計	長期	41,171,136	41,497,810	326,674	41,196,749	301,061
	短期	41,211,328	41,577,866	366,538	41,275,912	301,954
第 3 号 厚 生 年 金 被 保 険 者		41,171,136	41,490,769	319,633	41,194,722	296,047

(注) 1 一般組合員欄の ( ) 書きは、特別職等を表示

2 継続長期組合員欄の [ ] 書きは、継続長期組合員のうち、公益的法人等への一般職の地方公務員の派遣等に関する法律(平成12年法律第50号)第10条第2項に規定する退職派遣者の数値を表示

3 第3号厚生年金被保険者欄は、長期に係る組合員のうち第3号厚生年金被保険者について再掲

## (3) 被扶養者数

(単位：人)

種 別	区 分	事業計画	決 算	比較増△減	前年度決算との比較		組合員1人 当たりの 被扶養者
					前年度決算	比較増△減	
一般組合員		20,982	20,987	5	21,387	△ 400	0.94
市長組合員		0	0	0	0	0	0
特定消防組合員		3,092	3,152	60	3,142	10	1.41
小 計		24,074	24,139	65	24,529	△ 390	0.98
任意継続組合員		92	96	4	89	7	0.60
合 計		24,166	24,235	69	24,618	△ 383	0.98

## 〔2〕 短期経理

## 1 掛金・負担金の標準報酬の月額及び標準期末手当等の額に対する割合（短期給付）について

(単位:‰)

種 別	財 源 率	掛 金	負 担 金	合 計
一 般 組 合 員		41.00	41.00	82.00
市 長 組 合 員		41.00	41.00	82.00
特 定 消 防 組 合 員		41.00	41.00	82.00
長 期 組 合 員		1.72	1.72	3.44
任 意 継 続 組 合 員		82.00		82.00

## 1-2 掛金・負担金の標準報酬の月額及び標準期末手当等の額に対する割合（介護保険）について

(単位:‰)

種 別	財 源 率	掛 金	負 担 金	合 計
一 般 組 合 員		6.50	6.50	13.00
市 長 組 合 員		6.50	6.50	13.00
特 定 消 防 組 合 員		6.50	6.50	13.00
任 意 継 続 組 合 員		13.00		13.00

## 2 調整負担金率及び公的負担金率について

(単位:‰)

区 分	平 成 28 年 度	平 成 29 年 度	平 成 30 年 度
調 整 負 担 金 率	0.20	0.20	0.20
公 的 負 担 金 率	0.31	0.06	0.05

## 3 収入について

(単位：円)

区 分 科 目	事業計画額	決算額	比較増△減	前年度決算額との比較	
				前年度決算額	比較増△減
短期負担金	6,965,692,000	6,984,792,323	19,100,323	7,655,798,488	△ 671,006,165
公的負担金	8,630,000	8,674,652	44,652	10,369,091	△ 1,694,439
介護負担金	768,409,000	774,207,115	5,798,115	769,113,407	5,093,708
短期掛金	6,965,692,000	6,984,729,177	19,037,177	7,655,769,093	△ 671,039,916
介護掛金	768,409,000	774,199,651	5,790,651	769,105,958	5,093,693
短期任意継続掛金	58,759,000	63,403,747	4,644,747	68,006,130	△ 4,602,383
介護任意継続掛金	7,778,000	7,548,392	△ 229,608	7,239,326	309,066
雑収入	0	339,439	339,439	0	339,439
高額医療交付金	126,985,000	133,611,000	6,626,000	138,906,000	△ 5,295,000
災害給付交付金	1,180,000	2,400,000	1,220,000	680,000	1,720,000
育児休業手当金交付金	696,541,000	834,184,403	137,643,403	690,714,161	143,470,242
介護休業手当金交付金	5,182,000	5,339,808	157,808	7,321,794	△ 1,981,986
調整負担金	34,517,000	34,741,703	224,703	34,613,765	127,938
短期利息及び短期配当金	2,208,000	2,525,490	317,490	2,158,042	367,448
賠償金	9,617,000	8,989,290	△ 627,710	10,618,021	△ 1,628,731
前年度繰越支払準備金	1,168,677,000	1,166,438,896	△ 2,238,104	1,187,721,145	△ 21,282,249
合計	17,588,276,000	17,786,125,086	197,849,086	19,008,134,421	△ 1,222,009,335

## 4 掛金・負担金の納入状況について

(単位：円、%)

区 分 科 目		調 定 額 (A)	収 入 済 額 (B)	徴 収 率 (B/A)	前年度徴収率との比較	
					前年度徴収率	比較増△減
掛 金	短期	7,048,132,924	7,047,750,722	99.99	99.46	0.53
	介護	781,748,043	781,704,480	99.99	99.46	0.53
負 担 金	短期	7,028,208,678	7,027,581,458	99.99	99.44	0.55
	介護	774,207,115	774,130,281	99.99	99.44	0.55
合 計	短期	14,076,341,602	14,075,332,180	99.99	99.45	0.54
	介護	1,555,955,158	1,555,834,761	99.99	99.45	0.54

(注) 短期掛金には短期任意継続掛金を、介護掛金には介護任意継続掛金を、短期負担金には調整負担金及び公的負担金をそれぞれ含む。

## 5 支出について

(単位：円)

区 分 科 目		事業計画額	決 算 額	比較増△減	前年度決算額との比較	
					前年度決算額	比較増△減
法 定 給 付	療養の給付	2,336,764,000	2,368,397,292	31,633,292	2,301,959,372	66,437,920
	入院時食事療養の給付・ 入院時生活療養の給付	22,710,000	16,283,254	△ 6,426,746	21,161,452	△ 4,878,198
	訪問看護 療養の給付	8,118,000	5,621,359	△ 2,496,641	8,297,380	△ 2,676,021
	家族療養の給付	2,497,353,000	2,535,240,614	37,887,614	2,476,929,522	58,311,092
	家族訪問看護 療養の給付	19,857,000	27,911,921	8,054,921	20,423,173	7,488,748
	高額療養の給付	278,432,000	300,547,081	22,115,081	282,706,906	17,840,175
	療 養 費	41,698,000	42,456,339	758,339	41,599,811	856,528
	家族療養費	34,594,000	37,990,026	3,396,026	36,497,032	1,492,994
	高額療養費	110,232,000	109,076,659	△ 1,155,341	108,963,980	112,679
	高額介護合算 療 養 費	0	6,061	6,061	0	6,061
	給 薬 剤 支 給	1,136,118,000	1,167,857,323	31,739,323	1,143,334,962	24,522,361
	移 送 費	10,000	0	△ 10,000	0	0
	家族移送費	10,000	0	△ 10,000	0	0
	出 産 費	148,195,000	178,412,788	30,217,788	147,589,277	30,823,511
	家族出産費	138,058,000	99,074,216	△ 38,983,784	132,912,795	△ 33,838,579
	埋 葬 料	1,700,000	1,650,000	△ 50,000	1,350,000	300,000
	家族埋葬料	850,000	850,000	0	650,000	200,000
	小 計	6,774,699,000	6,891,374,933	116,675,933	6,724,375,662	166,999,271
	休 業 給 付	傷病手当金	118,387,000	71,084,152	△ 47,302,848	120,015,621
出産手当金		300,000	0	△ 300,000	0	0
育児休業手当金		696,541,000	834,184,403	137,643,403	690,714,161	143,470,242
介護休業手当金		5,182,000	5,339,808	157,808	7,321,794	△ 1,981,986
小 計		820,410,000	910,608,363	90,198,363	818,051,576	92,556,787
災 害 給 付	弔 慰 金	440,000	0	△ 440,000	680,000	△ 680,000
	家族弔慰金	300,000	0	△ 300,000	0	0
	災害見舞金	440,000	2,400,000	1,960,000	0	2,400,000
	小 計	1,180,000	2,400,000	1,220,000	680,000	1,720,000
計	7,596,289,000	7,804,383,296	208,094,296	7,543,107,238	261,276,058	

(単位：円)

区 分 科 目	事業計画額	決 算 額	比較増△減	前年度決算額との比較		
				前年度決算額	比較増△減	
附 加 給 付	家族療養費附加金	48,207,000	40,422,900	△ 7,784,100	45,637,200	△ 5,214,300
	出産(家族)費附加金	6,910,000	6,620,000	△ 290,000	6,710,000	△ 90,000
	埋葬(家族)料附加金	2,550,000	2,500,000	△ 50,000	2,000,000	500,000
	傷病手当金附加金	31,120,000	25,884,263	△ 5,235,737	26,856,090	△ 971,827
	計	88,787,000	75,427,163	△ 13,359,837	81,203,290	△ 5,776,127
老人保健拠出金	0	0	0	47,427	△ 47,427	
退職者給付拠出金	68,336,000	31,640,879	△ 36,695,121	205,356,656	△ 173,715,777	
前期高齢者納付金	2,378,969,000	2,376,520,733	△ 2,448,267	3,550,496,224	△ 1,173,975,491	
後期高齢者支援金	3,524,168,000	3,521,033,778	△ 3,134,222	3,475,397,169	45,636,609	
病床転換支援金	16,000	16,097	97	16,226	△ 129	
介護納付金	1,574,023,000	1,550,722,354	△ 23,300,646	1,469,812,783	80,909,571	
一部負担金払戻金	70,906,000	77,366,456	6,460,456	73,038,800	4,327,656	
短期任意継続掛金還付金	5,110,000	4,540,703	△ 569,297	4,831,915	△ 291,212	
介護任意継続掛金還付金	528,000	554,686	26,686	462,567	92,119	
連 合 会 払 込 金	災害給付払込金	34,332,000	34,171,919	△ 160,081	34,172,130	△ 211
	財政調整払込金	187,673,000	188,285,465	612,465	187,975,551	309,914
	計	222,005,000	222,457,384	452,384	222,147,681	309,703
連 合 会 拠 出 金	特別調整拠出金	34,517,000	34,704,079	187,079	34,573,777	130,302
	育児・介護休業手当金拠出金	595,533,000	597,489,021	1,956,021	731,514,731	△ 134,025,710
	計	630,050,000	632,193,100	2,143,100	766,088,508	△ 133,895,408
業務経理へ繰入	60,057,000	60,056,220	△ 780	51,808,640	8,247,580	
合 計 (A)	16,219,244,000	16,356,912,849	137,668,849	17,443,815,124	△ 1,086,902,275	
次年度繰越支払準備金(B)	1,175,514,000	1,185,875,451	10,361,451	1,166,438,896	19,436,555	
総計(A)+(B)	17,394,758,000	17,542,788,300	148,030,300	18,610,254,020	△ 1,067,465,720	

## 6 組合員1人当たり年平均収入額及び支出額について

(収入)

(単位：円、%)

項 目	収 入 額	比 率
掛 金 ・ 負 担 金 等	565,656	86.730
賠 償 金	361	0.055
前 年 度 繰 越 支 払 準 備 金	46,873	7.187
交 付 金	39,202	6.011
利 息 及 び 配 当 金	101	0.015
そ の 他	14	0.002
合 計	652,207	100.000

(支出)

(単位：円、%)

項 目	支 出 額	比 率
法 定 給 付	313,618	48.803
前期高齢者納付金・後期高齢者支援金等	236,992	36.879
次 年 度 繰 越 支 払 準 備 金	47,654	7.416
退 職 者 給 付 拠 出 金	1,271	0.198
一 部 負 担 金 払 戻 金	3,109	0.484
附 加 給 付	3,031	0.472
業 務 経 理 へ 繰 入	2,413	0.375
そ の 他	34,526	5.373
合 計	642,614	100.000

- (注) 1 算定基礎となる組合員数は、当該年の4月から翌年3月までの組合員(任意継続組合員を含む)数の合計の平均  
2 介護納付金の納付に要する費用に係る収入・支出を除く。

## 7 前年度医療給付実績と本年度医療給付実績との比較及び平均扶養率について

(単位：件、日、円)

区 分	平 成 29 年 度			平 成 30 年 度			
	件 数	日 数	金 額	件 数	日 数	金 額	
本 人	入 院	1,923	14,872	599,620,887	2,035	15,861	630,469,084
	外 来	178,266	279,653	1,374,182,744	182,853	284,151	1,405,057,417
	歯 科	46,055	74,608	369,755,552	46,210	74,353	375,327,130
	入院時食事療養の給付・ 入院時生活療養の給付	[ 1,672 ]	[ 31,430 ]回	9,626,415	[ 1,761 ]	[ 33,763 ]回	7,705,341
	薬 剤 支 給	請求明細書件数 ( 91,395 )	処方箋枚数 ( 111,871 )	601,736,120	請求明細書件数 ( 94,807 )	処方箋枚数 ( 116,078 )	620,839,056
	訪問看護療養の給付	[ 106 ]	1,056	8,297,380	[ 101 ]	692	5,621,359
	移 送 費	0		0	0		0
	計	226,244	370,189	2,963,219,098	231,098	375,057	3,045,019,387
家 族	入 院	2,392	18,956	736,372,280	2,255	18,234	765,905,205
	外 来	194,198	313,425	1,416,609,195	195,877	313,933	1,431,454,545
	歯 科	48,002	67,472	360,445,079	49,225	66,774	375,870,890
	入院時食事療養の給付・ 入院時生活療養の給付	[ 1,979 ]	[ 38,739 ]回	11,535,037	[ 1,855 ]	[ 37,439 ]回	8,577,913
	薬 剤 支 給	請求明細書件数 ( 106,265 )	処方箋枚数 ( 142,972 )	541,598,842	請求明細書件数 ( 108,405 )	処方箋枚数 ( 145,555 )	547,018,267
	訪問看護療養の給付	[ 349 ]	2,494	20,423,173	[ 490 ]	3,289	27,911,921
	移 送 費	0		0	0		0
	計	244,592	402,347	3,086,983,606	247,357	402,230	3,156,738,741
高額療養の給付・高額療養費	< 3,644 >		391,670,886	< 3,841 >		409,629,801	
合 計	< 3,644 > 470,836	772,536	6,441,873,590	< 3,841 > 478,455	777,287	6,611,387,929	

(注) 1 件数の「計」及び「合計」欄には、「入院時食事療養の給付・入院時生活療養の給付」「薬剤支給」「訪問看護療養の給付」「高額療養の給付・高額療養費」に係る件数は含めていない。

2 日数の「計」及び「合計」欄には、「入院時食事療養の給付・入院時生活療養の給付」に係る日数及び「薬剤支給」に係る処方箋数は含めていない。

(単位：日、円、%)

区分	1件当たり日数			1件当たり金額			1日当たり金額			受診率			
	29年度	30年度	前年度対比	29年度	30年度	前年度対比	29年度	30年度	前年度対比	29年度	30年度	前年度対比	
本人	入院	7.7337	7.7941	100.78	311,815	309,813	99.36	40,319	39,750	98.59	0.6438	0.6815	105.86
	外来	1.5687	1.5540	99.06	7,709	7,684	99.68	4,914	4,945	100.63	59.6844	61.2331	102.59
	歯科	1.6200	1.6090	99.32	8,029	8,122	101.16	4,956	5,048	101.86	15.4195	15.4746	100.36
	入院時食事療養の給付・入院時生活療養の給付	/	/	/	5,757	4,376	76.01	306	228	74.51	/	/	/
	薬剤支給	/	/	/	6,584	6,548	99.45	/	/	/	/	/	/
	訪問看護療養の給付	9.9623	6.8515	68.77	78,277	55,657	71.10	7,857	8,123	103.39	/	/	/
	移送費	/	/	/	0	0	-	/	/	/	/	/	/
	計	1.6362	1.6229	99.19	13,097	13,176	100.60	8,005	8,119	101.42	75.7477	77.3892	102.17
家族	入院	7.9247	8.0860	102.04	307,848	339,648	110.33	38,846	42,004	108.13	0.8204	0.7831	95.45
	外来	1.6139	1.6027	99.31	7,295	7,308	100.18	4,520	4,560	100.88	66.6070	68.0195	102.12
	歯科	1.4056	1.3565	96.51	7,509	7,636	101.69	5,342	5,629	105.37	16.4640	17.0937	103.82
	入院時食事療養の給付・入院時生活療養の給付	/	/	/	5,829	4,624	79.33	298	229	76.85	/	/	/
	薬剤支給	/	/	/	5,097	5,046	99.00	/	/	/	/	/	/
	訪問看護療養の給付	7.1461	6.7122	93.93	58,519	56,963	97.34	8,189	8,486	103.63	/	/	/
	移送費	/	/	/	0	0	-	/	/	/	/	/	/
	計	1.6450	1.6261	98.85	12,621	12,762	101.12	7,672	7,848	102.29	83.8914	85.8962	102.39
高額療養の給付・高額療養費	/	/	/	107,484	106,647	99.22	/	/	/	0.6174	0.6548	106.06	
合計	1.6408	1.6246	99.01	13,682	13,818	100.99	8,339	8,506	102.00	79.7704	81.5655	102.25	

○ 本人（家族）1件当たり日数 =  $\frac{\text{組合員（被扶養者）診療総日数（4月～3月）}}{\text{組合員（被扶養者）診療総件数（4月～3月）}}$

○ 本人（家族）1件当たり金額 =  $\frac{\text{組合員（被扶養者）総診療費（4月～3月）}}{\text{組合員（被扶養者）診療総件数（4月～3月）}}$

○ 本人（家族）1日当たり金額 =  $\frac{\text{組合員（被扶養者）総診療費（4月～3月）}}{\text{組合員（被扶養者）診療総日数（4月～3月）}}$

○ 本人（家族）受診率 =  $\frac{\text{組合員（被扶養者）診療総件数（4月～3月）}}{\text{年間延組合員（被扶養者）数（4月～3月）}}$

○ 本人（家族）1件当たり日数計 =  $\frac{\text{入院、外来、歯科に係る給付の合計日数}}{\text{入院、外来、歯科に係る給付の合計件数}}$

○ 本人（家族）1件当たり金額計 =  $\frac{\text{入院、外来、歯科、入院時食事療養・入院時生活療養、薬剤支給、訪問看護療養、移送費に係る給付の合計金額}}{\text{入院、外来、歯科に係る給付の合計件数}}$

○ 本人（家族）1日当たり金額計 =  $\frac{\text{入院、外来、歯科、入院時食事療養・入院時生活療養、薬剤支給、訪問看護療養、移送費に係る給付の合計金額}}{\text{入院、外来、歯科に係る給付の合計日数}}$

○ 本人（家族）受診率計 =  $\frac{\text{入院、外来、歯科に係る給付の合計件数}}{\text{年間延組合員（被扶養者）数（4月～3月）}}$

区分	年間延組合員数	年間延被扶養者数
	298,618 人	287,972 人

(単位：件、%、日、円)

区 分		組 合 員 1 人 当 た り								
		件 数			日 数			金 額		
		29年度	30年度	前年度対比	29年度	30年度	前年度対比	29年度	30年度	前年度対比
本 人	入 院	0.0773	0.0818	105.82	0.5975	0.6374	106.68	24,091	25,335	105.16
	外 来	7.1622	7.3479	102.59	11.2356	11.4186	101.63	55,210	56,462	102.27
	歯 科	1.8503	1.8569	100.36	2.9975	2.9879	99.68	14,856	15,082	101.52
	入院時食事療養の給付・ 入院時生活療養の給付	[ 0.0672 ]	[ 0.0708 ]	[ 105.36 ]	/	/	/	387	310	80.10
	薬 剤 支 給	( 3.6720 )	( 3.8098 )	( 103.75 )	/	/	/	24,176	24,948	103.19
	訪問看護療養の給付	[ 0.0043 ]	[ 0.0041 ]	[ 95.35 ]	0.0424	0.0278	65.57	333	226	67.87
	移 送 費	0	0	-	/	/	/	0	0	-
	計	9.0898	9.2866	102.17	14.8730	15.0716	101.34	119,053	122,364	102.78
家 族	入 院	0.0961	0.0906	94.28	0.7616	0.7327	96.21	29,585	30,778	104.03
	外 来	7.8022	7.8713	100.89	12.5924	12.6154	100.18	56,915	57,523	101.07
	歯 科	1.9286	1.9781	102.57	2.7108	2.6833	98.99	14,482	15,104	104.29
	入院時食事療養の給付・ 入院時生活療養の給付	[ 0.0795 ]	[ 0.0745 ]	[ 93.71 ]	/	/	/	463	345	74.51
	薬 剤 支 給	( 4.2694 )	( 4.3562 )	( 102.03 )	/	/	/	21,760	21,982	101.02
	訪問看護療養の給付	[ 0.0140 ]	[ 0.0197 ]	[ 140.71 ]	0.1002	0.1322	131.94	821	1,122	136.66
	移 送 費	0	0	-	/	/	/	0	0	-
	計	9.8269	9.9400	101.15	16.1650	16.1636	99.99	124,025	126,853	102.28
高額療養の給付・高額療養費		< 0.1464 >	< 0.1544 >	< 105.46 >	/	/	/	15,736	16,461	104.61
合 計		< 0.1464 > 18.9167	< 0.1544 > 19.2266	< 105.46 > 101.64	31.0380	31.2352	100.64	258,814	265,678	102.65

(注) 1 入院、外来及び歯科の各欄は、療養の給付、家族療養の給付、療養費及び家族療養費のそれぞれの合算額

2 前年度対比の割合については、小数点以下第3位を切捨て

$$\textcircled{O} \text{ 組合員 1 人 当 たり 件 数 ( 本 人 ・ 家 族 ) } = \frac{\text{組 合 員 ( 被 扶 養 者 ) 診 療 総 件 数 ( 4 月 \sim 3 月 )}{\text{平 均 組 合 員 数}}$$

$$\textcircled{O} \text{ 組 合 員 1 人 当 たり 日 数 ( 本 人 ・ 家 族 ) } = \frac{\text{組 合 員 ( 被 扶 養 者 ) 診 療 総 日 数 ( 4 月 \sim 3 月 )}{\text{平 均 組 合 員 数}}$$

$$\textcircled{O} \text{ 組 合 員 1 人 当 たり 金 額 ( 本 人 ・ 家 族 ) } = \frac{\text{組 合 員 ( 被 扶 養 者 ) 総 診 療 費 ( 4 月 \sim 3 月 )}{\text{平 均 組 合 員 数}}$$

$$\textcircled{O} \text{ 組 合 員 1 人 当 たり 件 数 計 ( 本 人 ・ 家 族 ) 合 計 } = \frac{\text{組 合 員 ( 被 扶 養 者 ) の 入 院、外 来、歯 科 に 係 る 給 付 の 合 計 件 数 ( 4 月 \sim 3 月 )}{\text{平 均 組 合 員 数}}$$

$$\textcircled{O} \text{ 組 合 員 1 人 当 たり 日 数 計 ( 本 人 ・ 家 族 ) 合 計 } = \frac{\text{組 合 員 ( 被 扶 養 者 ) の 入 院、外 来、歯 科 に 係 る 給 付 の 合 計 日 数 ( 4 月 \sim 3 月 )}{\text{平 均 組 合 員 数}}$$

◎ 平均組合員数 = 当該年の4月から翌年3月までの組合員 (任意継続組合員を含む) 数の合計の平均

◎ 平均被扶養者数 = 当該年の4月から翌年3月までの被扶養者 (任意継続組合員に係る被扶養者を含む) 数の合計の平均

区 分	平 均 組 合 員 数 A	平 均 被 扶 養 者 数 B	平 均 扶 養 率 B / A
	24,885 人	23,998 人	96.44 %



## 8 支払準備金・欠損金補てん積立金の状況について

(単位：円)

区 分		平成 29 年 度	平成 30 年 度
法定額	支 払 準 備 金	1,166,438,896	1,185,875,451
	欠 損 金 補 て ん 積 立 金	704,491,463	708,007,099
	計 ①	1,870,930,359	1,893,882,550
現 実 額	支 払 準 備 金	1,166,438,896	1,185,875,451
	欠 損 金 補 て ん 積 立 金	704,491,463	708,007,099
	短 期 積 立 金	2,644,261,390	2,879,404,422
	計 ②	4,515,191,749	4,773,286,972
	介 護 積 立 金	203,926,508	208,604,626
比 較 増 △ 減 ② - ①		2,644,261,390	2,879,404,422
保 有 率 ②÷①×100		241.3%	252.0%
組合員1人当たり現実額 ②÷組合員数		181,406	191,814

(注) 組合員数は、当該年の4月から翌年3月までの組合員(任意継続組合員を含む)数の合計の平均

## 9 利益剰余金について

## (1) 当期短期利益金の処分について

本年度における収支決算を行った結果、当期短期利益金として238,658,668円を生じたが、これを次のとおり処分した。

当期処分額 3,515,636円

欠損金補てん積立金 708,007,099円

したがって、前年度より繰り越した短期積立金2,644,261,390円と当期短期利益金から当期処分額3,515,636円を差し引いた額235,143,032円を合わせ、翌年度へ繰り越す短期積立金は、2,879,404,422円となる。

## (2) 当期介護利益金の処分について

本年度における収支決算を行った結果、当期介護利益金として4,678,118円を生じたが、前年度より繰り越した介護積立金203,926,508円に合わせ、翌年度へ繰り越す介護積立金は、208,604,626円となる。

この結果、翌年度に繰り越す利益剰余金は3,796,016,147円となる。

(内 訳)

欠損金補てん積立金 708,007,099 円

短期積立金 2,879,404,422 円

介護積立金 208,604,626 円

### [ 3 ] 厚生年金保険経理

- 1 標準報酬の月額及び標準期末手当等の額に対する組合員保険料・負担金の割合について  
(単位:%)

平成30年度			
4月から8月まで		9月から3月まで	
組合員保険料	負担金	組合員保険料	負担金
89.93	89.93	91.50	91.50

- 1-2 標準報酬の月額及び標準期末手当等の額に対する基礎年金拠出金に係る公的負担率について  
(単位:%)

平成30年度
(標準報酬の月額+標準期末手当等の額) × 39.00

- 2 標準報酬に対する追加費用の割合について  
(単位:%)

平成30年度	
区分	割合
追加費用	21.30

- 3 収入について

- (1) 収入状況

(単位:円)

科目 \ 区分	事業計画額	決算額	比較増△減	前年度決算額との比較	
				前年度決算額	比較増△減
負担金	24,683,643,000	24,770,501,036	86,858,036	24,595,415,275	175,085,761
(標準報酬の月額分)	11,563,420,000	11,567,647,343	4,227,343	11,367,398,972	200,248,371
(標準期末手当等分)	3,712,945,000	3,748,661,172	35,716,172	3,645,702,751	102,958,421
(公的負担金)	6,663,772,000	6,699,072,785	35,300,785	6,449,550,220	249,522,565
(追加費用)	2,743,506,000	2,755,119,736	11,613,736	3,132,763,332	△ 377,643,596
組合員保険料	15,276,365,000	15,316,000,264	39,635,264	15,012,890,770	303,109,494
(標準報酬の月額分)	11,563,420,000	11,567,414,536	3,994,536	11,366,995,401	200,419,135
(標準期末手当等分)	3,712,945,000	3,748,585,728	35,640,728	3,645,895,369	102,690,359
合計	39,960,008,000	40,086,501,300	126,493,300	39,608,306,045	478,195,255

## (2) 負担金（公的負担金及び追加費用を含む。）・組合員保険料の入金状況

(単位：円、%)

区分 科目	調定額 (A)	収入済額 (B)	徴収率 (B/A)	前年度徴収率との比較	
				前年度徴収率	比較増△減
負担金	24,770,501,036	24,769,011,772	99.99	99.52	0.47
組合員保険料	15,316,000,264	15,315,218,925	99.99	99.45	0.54
合計	40,086,501,300	40,084,230,697	99.99	99.50	0.49

## 4 支出について

(単位：円)

区分 科目	事業計画額	決算額	比較増△減	前年度決算額との比較	
				前年度決算額	比較増△減
負担金払込金	24,683,643,000	24,770,501,036	86,858,036	24,595,415,275	175,085,761
組合員保険料払込金	15,276,365,000	15,316,000,264	39,635,264	15,012,890,770	303,109,494
合計	39,960,008,000	40,086,501,300	126,493,300	39,608,306,045	478,195,255

## 〔4〕退職等年金経理

### 1 標準報酬の月額及び標準期末手当等の額に対する掛金・負担金の割合について

(単位:%)

平成30年度	
掛金	負担金
7.50	7.50

### 2 収入について

#### (1) 収入状況

(単位:円)

区分 科目	事業計画額	決算額	比較増△減	前年度決算額との比較	
				前年度決算額	比較増△減
負担金	1,261,402,000	1,264,930,362	3,528,362	1,262,734,671	2,195,691
(標準報酬の月額分)	954,608,000	955,114,010	506,010	955,855,363	△741,353
(標準期末手当等分)	306,794,000	309,816,352	3,022,352	306,879,308	2,937,044
掛金	1,261,402,000	1,264,901,371	3,499,371	1,262,728,558	2,172,813
(標準報酬の月額分)	954,608,000	955,092,120	484,120	955,843,905	△751,785
(標準期末手当等分)	306,794,000	309,809,251	3,015,251	306,884,653	2,924,598
合計	2,522,804,000	2,529,831,733	7,027,733	2,525,463,229	4,368,504

#### (2) 負担金・掛金の入金状況

(単位:円、%)

区分 科目	調定額 (A)	収入済額 (B)	徴収率 (B/A)	前年度徴収率との比較	
				前年度徴収率	比較増△減
負担金	1,264,930,362	1,264,844,105	99.99	99.46	0.53
掛金	1,264,901,371	1,264,835,206	99.99	99.45	0.54
合計	2,529,831,733	2,529,679,311	99.99	99.46	0.53

### 3 支出について

(単位:円)

区分 科目	事業計画額	決算額	比較増△減	前年度決算額との比較	
				前年度決算額	比較増△減
負担金払込金	1,261,402,000	1,264,930,362	3,528,362	1,262,734,671	2,195,691
掛金払込金	1,261,402,000	1,264,901,371	3,499,371	1,262,728,558	2,172,813
合計	2,522,804,000	2,529,831,733	7,027,733	2,525,463,229	4,368,504

## [5] 経過的長期経理

### 1 標準報酬の月額及び標準期末手当等の額に対する負担金の割合について

(単位:‰)

平成30年度
負担金
0.1035

### 2 標準報酬に対する追加費用の割合について

(単位:‰)

平成30年度	
区分	割合
追加費用	2.30

### 3 収入について

#### (1) 収入状況

(単位:円)

科目 \ 区分	事業計画額	決算額	比較増△減	前年度決算額との比較	
				前年度決算額	比較増△減
負担金	313,932,000	315,313,291	1,381,291	148,149,958	167,163,333
(標準報酬の月額分)	13,424,000	13,525,460	101,460	14,610,507	△ 1,085,047
(標準期末手当等分)	4,261,000	4,288,411	27,411	4,622,275	△ 333,864
(追加費用)	296,247,000	297,499,420	1,252,420	128,917,176	168,582,244
合計	313,932,000	315,313,291	1,381,291	148,149,958	167,163,333

#### (2) 負担金(追加費用を含む。)の入金状況

(単位:円、%)

科目 \ 区分	調定額 (A)	収入済額 (B)	徴収率 (B/A)	前年度徴収率との比較	
				前年度徴収率	比較増△減
負担金	315,313,291	315,312,134	99.99	99.93	0.06

### 4 支出について

(単位:円)

科目 \ 区分	事業計画額	決算額	比較増△減	前年度決算額との比較	
				前年度決算額	比較増△減
負担金払込金	313,932,000	315,313,291	1,381,291	148,149,958	167,163,333
合計	313,932,000	315,313,291	1,381,291	148,149,958	167,163,333

## 〔6〕 経過的長期預託金管理経理

## 1 収入について

(単位：円)

区 分 科 目	事業計画額	決算額	比較増△減	前年度決算額との比較	
				前年度決算額	比較増△減
利息及び配当金	1,151,000	1,150,962	△ 38	2,006,888	△ 855,926
合 計	1,151,000	1,150,962	△ 38	2,006,888	△ 855,926

## 2 支出について

(単位：円)

区 分 科 目	事業計画額	決算額	比較増△減	前年度決算額との比較	
				前年度決算額	比較増△減
支 払 利 息	1,151,000	1,150,962	△ 38	2,006,888	△ 855,926
合 計	1,151,000	1,150,962	△ 38	2,006,888	△ 855,926

## 3 有価証券の取得額について

(単位：円)

区 分	前年度末保有額	本年度取得額	本年度償還額	本年度末保有額	備 考
投資有価証券	187,500,000	0	62,500,000	125,000,000	

## 4 資産の構成割合について

(単位：円、%)

区 分		事業計画額		決算額		比較増△減		前年度決算額との比較			
								前年度決算額		比較増△減	
		金額	割合	金額	割合	金額	割合	金額	割合	金額	割合
資産 区分 ①	預 金	31,844,000	20.30	31,843,636	20.30	△ 364	0.00	39,177,979	17.28	△ 7,334,343	3.02
	投資有価証券	125,000,000	79.68	125,000,000	79.68	0	0.00	187,500,000	82.70	△ 62,500,000	△3.02
	そ の 他	24,000	0.02	24,117	0.02	117	0.00	38,812	0.02	△ 14,695	0.00
	区分①計	156,868,000	100.00	156,867,753	100.00	△247	0.00	226,716,791	100.00	△69,849,038	0.00
区資 分 ②産	投 資 不 動 産	-	-	-	-	-	-	-	-	-	-
	区分②計	-	-	-	-	-	-	-	-	-	-
区資 分 ③産	貸付経理 へ貸付金	-	-	-	-	-	-	-	-	-	-
	区分③計	-	-	-	-	-	-	-	-	-	-
合 計		156,868,000	100.00	156,867,753	100.00	△ 247	-	226,716,791	100.00	△ 69,849,038	-

(注) 資産区分①の「その他」欄は、未収収益を表示

## 〔7〕業務経理

1 組合の事務に要する費用に充てるため地方公共団体が負担する金額について  
(短期、厚生年金保険及び経過的長期分)

組合員1人当たりの額

(単位:円)

区 分		平成29年度	平成30年度	比較増△減
事務費 (A + B + C + D + E + F)		18,248	19,013	765
内 訳	地方公共団体負担金 (A + B)	11,290	11,970	680
	地方公共団体負担金のうち短期分 (A)	6,270	6,650	380
	地方公共団体負担金のうち長期分 (B)	5,020	5,320	300
	短期経理より繰入 (C)	2,080	2,415	335
	長期経理より繰入 (D)	—	—	—
	連合会交付金 (E)	4,878	4,628	△250
	その他の (F)	0	0	0

- (注) 1 「短期経理より繰入 (C)」及び「長期経理より繰入 (D)」の欄は、定款で定める組合員1人当たりの繰入額
- 2 「連合会交付金 (E)」の欄は、厚生年金保険及び経過的長期給付事務費に係る連合会交付金の額を平均組合員数で割った組合員1人当たりの額
- 3 「その他 (F)」の欄は、業務経理の剰余金を取り崩す場合における取崩額を平均組合員数で割った組合員1人当たりの額

## 1-2 退職等年金給付に係る事務費について

組合員1人当たりの額

(単位:円)

区 分	平成29年度	平成30年度	比較増△減
事務費 (連合会交付金)	463	475	12

(注) 退職等年金給付事務費に係る連合会交付金の額を平均組合員数で割った組合員1人当たりの額

## 2 収入について

(単位:円)

科目	区分	事業計画額	決算額	比較増△減	前年度決算額との比較	
					前年度決算額	比較増△減
負担金		301,679,000	303,296,831	1,617,831	286,614,855	16,681,976
雑収入		20,000	43,718	23,718	133,863	△90,145
連合会交付金		128,458,000	126,394,465	△2,063,535	132,266,852	△5,872,387
利息及び配当金		6,000	37,876	31,876	1,000	36,876
短期経理より繰入		60,057,000	60,056,220	△780	51,808,640	8,247,580
合計		490,220,000	489,829,110	△390,890	470,825,210	19,003,900

## 3 支出について

(単位：円)

区 分 科 目	事業計画額	決 算 額	比較増△減	前年度決算額との比較	
				前年度決算額	比較増△減
役 員 報 酬	162,000	81,000	△ 81,000	54,000	27,000
職 員 給 与	75,053,000	71,329,570	△ 3,723,430	70,348,183	981,387
厚 生 費	302,000	95,133	△ 206,867	145,227	△ 50,094
旅 費	4,925,000	2,388,530	△ 2,536,470	2,297,960	90,570
事 務 費	31,420,000	26,464,245	△ 4,955,755	27,463,678	△ 999,433
賃 金	37,230,000	28,562,881	△ 8,667,119	24,027,779	4,535,102
委 託 費	92,522,000	40,127,296	△ 52,394,704	49,150,002	△ 9,022,706
光 熱 水 料	1,200,000	640,518	△ 559,482	670,729	△ 30,211
修 繕 費	300,000	0	△ 300,000	131,112	△ 131,112
賃 借 料	18,827,000	17,588,746	△ 1,238,254	17,354,694	234,052
保 険 料	12,000	17,020	5,020	11,500	5,520
普 及 費	23,523,000	12,263,507	△ 11,259,493	14,906,116	△ 2,642,609
諸 謝 金	259,000	32,100	△ 226,900	42,800	△ 10,700
負 担 金	23,042,000	22,001,549	△ 1,040,451	21,325,414	676,135
連 合 会 分 担 金	49,124,000	49,222,800	98,800	47,981,220	1,241,580
事務費負担金払込金	131,776,000	131,776,400	400	124,330,340	7,446,060
減 価 償 却 費	321,000	321,489	489	321,489	0
雑 損	222,000	0	△ 222,000	0	0
前期損益修正損	0	0	0	22,558	△ 22,558
合 計	490,220,000	402,912,784	△ 87,307,216	400,584,801	2,327,983

## 4 利益剰余金の処分について

本年度における収支決算を行った結果、当期利益金として86,916,326円を生じた。

この利益金に前年度より繰り越した積立金398,175,243円を合わせ、翌年度へ繰り越す積立金は、485,091,569円となる。



## 〔8〕保健経理

## 1 掛金・負担金の標準報酬の月額及び標準期末手当等の額に対する割合（財源率）について

(単位:%)

種別	財源率	掛金	負担金	合計
一般組合員		1.75	1.75	3.50
市長組合員		1.75	1.75	3.50
特定消防組合員		1.75	1.75	3.50

## 2 収入について

## (1) 収入状況

(単位:円)

科目	区分	事業計画額	決算額	比較増△減	前年度決算額との比較	
					前年度決算額	比較増△減
負担金		303,839,000	304,657,438	818,438	304,690,967	△ 33,529
(標準報酬の月額分)		225,660,000	225,698,881	38,881	225,980,732	△ 281,851
(標準期末手当等分)		71,656,000	72,436,437	780,437	71,743,707	692,730
(特定健診等負担金)		6,523,000	6,522,120	△ 880	6,966,528	△ 444,408
掛金		297,316,000	298,038,921	722,921	297,721,813	317,108
(標準報酬の月額分)		225,660,000	225,625,905	△ 34,095	225,931,184	△ 305,279
(標準期末手当等分)		71,656,000	72,413,016	757,016	71,790,629	622,387
施設収入		13,335,000	16,326,003	2,991,003	153,273,955	△ 136,947,952
雑収入		8,858,000	9,994,565	1,136,565	8,049,549	1,945,016
利息及び配当金		29,000	25,500	△ 3,500	29,700	△ 4,200
合計		623,377,000	629,042,427	5,665,427	763,765,984	△ 134,723,557

## (2) 負担金・掛金の入金状況

(単位:円、%)

科目	区分	調定額 (A)	収入済額 (B)	徴収率 (B/A)	前年度徴収率との比較	
					前年度徴収率	比較増△減
負担金		304,657,438	304,630,829	99.99	99.45	0.54
掛金		298,038,921	298,019,411	99.99	99.43	0.56
合計		602,696,359	602,650,240	99.99	99.44	0.55

## 3 支出について

(単位：円)

区 分 科 目	事業計画額	決 算 額	比較増△減	前年度決算額との比較	
				前年度決算額	比較増△減
職 員 給 与	31,727,000	26,389,890	△ 5,337,110	32,913,967	△ 6,524,077
厚 生 費	289,155,000	292,389,965	3,234,965	274,164,722	18,225,243
特定健康診査等費	11,474,000	11,628,007	154,007	9,742,670	1,885,337
(特定健康診査費)	10,441,000	10,688,895	247,895	9,465,193	1,223,702
(特定保健指導費)	1,033,000	939,112	△ 93,888	277,477	661,635
旅 費	549,000	150,660	△ 398,340	319,130	△ 168,470
事 務 費	914,000	536,142	△ 377,858	1,208,572	△ 672,430
事業用消耗品費	0	0	0	8,777,664	△ 8,777,664
賃 金	26,573,000	23,125,956	△ 3,447,044	89,034,052	△ 65,908,096
委 託 費	353,945,000	351,574,298	△ 2,370,702	385,833,182	△ 34,258,884
被 服 費	30,000	21,492	△ 8,508	45,036	△ 23,544
修 繕 費	10,000	0	△ 10,000	529,092	△ 529,092
洗 濯 費	0	0	0	569,565	△ 569,565
賃 借 料	4,325,000	4,385,016	60,016	12,349,409	△ 7,964,393
普 及 費	7,500,000	7,204,205	△ 295,795	7,751,821	△ 547,616
諸 謝 金	7,201,000	141,000	△ 7,060,000	1,338,200	△ 1,197,200
負 担 金	11,450,000	10,958,856	△ 491,144	20,828,118	△ 9,869,262
連 合 会 分 担 金	6,937,000	6,984,299	47,299	7,048,475	△ 64,176
雑 損	0	0	0	191,863	△ 191,863
前期損益修正損	0	0	0	21,465	△ 21,465
固定資産除却損	0	0	0	67,275	△ 67,275
合 計	751,790,000	735,489,786	△ 16,300,214	852,734,278	△ 117,244,492

## 4 組合員の保健・保養及び教養に資する事業の概況について

(単位：円)

項 目		事業計画額	決算額	概 要	
保 健 関 係 事 業	人 間 ド ッ ク	182,906,000	188,224,545		
	が ん 検 診	3,260,000	2,891,594		
	内 訳	胃 が ん 検 診	2,090,000	1,812,200	
		前 立 腺 が ん 検 診	1,170,000	1,079,394	
	婦 人 科 検 診	38,033,000	35,777,960	巡回女性被扶養者健診	
	内 訳	乳 が ん 検 診	2,380,000	1,922,000	
		子 宮 が ん 検 診	1,428,000	1,167,600	
		そ の 他	34,225,000	32,688,360	
	歯 科 健 診	2,268,000	2,572,560		
	予 防 接 種 助 成	23,000,000	22,070,940		
	健 康 相 談 ・ カ ウ ン セ リ ン グ	5,940,000	5,940,000	すこやかダイヤル24	
	そ の 他	32,533,000	33,857,835		
	小 計	287,940,000	291,335,434		
	体 育 関 係	家 族 ハ イ キ ン グ	152,000	105,760	
		そ の 他	809,000	756,979	健康エクササイズ
小 計		961,000	862,739		
図 書 ・ 広 報 関 係	保 健 関 係 図 書	10,000	0		
	広 報	100,000	46,440		
	医 療 費 通 知 ・ 後 発 医 療 品 差 額 通 知	4,000,000	3,962,130		
	そ の 他	3,400,000	3,195,635		
	小 計	7,510,000	7,204,205		
講 座 関 係	健 康 講 座	73,000	56,000		
	そ の 他	181,000	135,792		
	小 計	254,000	191,792		
特 定 健 診 ・ 保 健 指 導	特 定 健 康 診 査	10,441,000	10,688,895		
	特 定 保 健 指 導	1,033,000	939,112		
	小 計	11,474,000	11,628,007		
そ の 他	443,651,000	424,267,609			
合 計	751,790,000	735,489,786			

## 5 利益剰余金の処分について

本年度における収支決算を行った結果、当期損失金として106,447,359円を生じたが、前年度より繰り越した積立金344,054,977円を取り崩して補てんした。

なお、翌年度へ繰り越す積立金は、237,607,618円となる。

## 〔9〕貯金経理

## 1 収入について

(単位：円)

区 分 科 目	事業計画額	決算額	比較増△減	前年度決算額との比較	
				前年度決算額	比較増△減
利息及び配当金	15,909,000	15,840,224	△ 68,776	15,589,131	251,093
合 計	15,909,000	15,840,224	△ 68,776	15,589,131	251,093

## 2 支出について

(単位：円)

区 分 科 目	事業計画額	決算額	比較増△減	前年度決算額との比較	
				前年度決算額	比較増△減
旅 費	30,000	0	△ 30,000	0	0
事 務 費	330,000	180,510	△ 149,490	131,298	49,212
委 託 費	2,986,000	2,944,350	△ 41,650	113,138	2,831,212
負 担 金	0	0	0	1,000	△ 1,000
支 払 利 息	11,111,000	11,101,591	△ 9,409	11,800,750	△ 699,159
合 計	14,457,000	14,226,451	△ 230,549	12,046,186	2,180,265

## 3 資産の構成割合（地方公務員等共済組合法施行規程第14条第1項に規定する割合）について

(単位：円、%)

区 分	事業計画額	事業計画額		決算額		比較増△減		前年度決算額との比較					
		金額		割合		金額		割合		前年度決算額		比較増△減	
		金額	割合	金額	割合	金額	割合	金額	割合	金額	割合	金額	割合
資第一 産号	株式及び 証券投資 信託	-	-	-	-	-	-	-	-	-	-	-	-
資第二 産号	固定資産	-	-	-	-	-	-	-	-	-	-	-	-
そ の 他	流動資産	113,929,000	4.28	220,894,092	8.27	106,965,092	3.99	102,340,076	4.01	118,554,016	4.26		
	金銭信託	100,000,000	3.75	0	0.00	△ 100,000,000	△ 3.75	100,000,000	3.92	△ 100,000,000	△ 3.92		
	有価証券	2,449,562,000	91.97	2,449,562,000	91.73	0	△ 0.24	2,349,562,000	92.07	100,000,000	△ 0.34		
合 計		2,663,491,000	100.00	2,670,456,092	100.00	6,965,092	-	2,551,902,076	100.00	118,554,016	-		

## 資産の運用利回りについて

平成30年度決算による平均運用利回り 年0.61%（平成29年度の平均運用利回り 年0.62%）

$$\text{算式 } C \div \left[ \{ A + (B - C) \} \times \frac{1}{2} \right]$$

A = 年度始資産 2,551,902,076 円

B = 年度末資産 2,670,456,092 円

C = 当該事業年度における資産の運用利益 15,840,224 円  
(利息+配当金+償還差益-償還差損-信託等売買手数料)

## 4 貯金の種類、支払利率及び現況について

(単位：円、人、%)

区分		貯金の種類	普通貯金
前年度末	貯金額 A		2,415,426,576
	貯金者数 B		371
	貯金者1人当たり貯金額 C		6,510,584
	組合員加入率 D		62.45
	支払利率		0.50
本年度末	貯金額 E		2,532,712,852
	貯金者数 F		376
	貯金者1人当たり貯金額 G		6,735,938
	組合員加入率 H		63.08
	支払利率		0.45
比較	貯金額 E-A		117,286,276
	貯金者数 F-B		5
	貯金者1人当たり貯金額 G-C		225,354
	組合員加入率 H-D		0.63
備考		貯金の額等 1. 積立 1口、500円 2. 新規申込み 毎月 3. 積立額の変更 毎月 4. 払戻・解約 毎月 (1日、17日払い) 5. 賞与積立 無  利息計算 毎年3月及び9月末日計算、 翌日元本組入れ	

## 5 利益剰余金の処分について

本年度における収支決算を行った結果、当期利益金として1,613,773円を生じたが、これを全額欠損金補てん積立金へ積立て、更に前年度より繰り越した積立金9,738,308円のうち、4,250,541円を取り崩し欠損金補てん積立金へ積立てた。

この結果、翌年度へ繰り越す利益剰余金は、132,123,410円となる。

(内訳)

欠損金補てん積立金	126,635,643 円
積立金	5,487,767 円

## [10] 貸付経理

## 1 収入について

(単位：円)

区 分 科 目	事業計画額	決算額	比較増△減	前年度決算額との比較	
				前年度決算額	比較増△減
組合員貸付金利息	34,752,000	33,178,677	△ 1,573,323	75,093,825	△ 41,915,148
連合会交付金	329,000	332,000	3,000	412,000	△ 80,000
利息及び配当金	544,000	661,331	117,331	98,392	562,939
合 計	35,625,000	34,172,008	△ 1,452,992	75,604,217	△ 41,432,209

## 2 支出について

(単位：円)

区 分 科 目	事業計画額	決算額	比較増△減	前年度決算額との比較	
				前年度決算額	比較増△減
職 員 給 与	19,041,000	16,247,597	△ 2,793,403	15,569,751	677,846
厚 生 費	64,000	0	△ 64,000	918	△ 918
旅 費	300,000	24,080	△ 275,920	24,080	0
事 務 費	650,000	8,960	△ 641,040	36,564	△ 27,604
委 託 費	4,148,000	1,046,967	△ 3,101,033	1,233,036	△ 186,069
修 繕 費	100,000	0	△ 100,000	0	0
普 及 費	100,000	0	△ 100,000	0	0
諸 謝 金	100,000	0	△ 100,000	0	0
負 担 金	4,357,000	3,844,871	△ 512,129	3,852,417	△ 7,546
支 払 利 息	0	0	0	269,357	△ 269,357
連合会払込金	4,825,000	4,726,293	△ 98,707	5,452,404	△ 726,111
減 価 償 却 費	12,000	11,780	△ 220	58,905	△ 47,125
合 計	33,697,000	25,910,548	△ 7,786,452	26,497,432	△ 586,884

## 3 貸付資金の増減状況について

(単位：円、%)

区 分	前年度末 A	平成30年度			比 較	
		増 加 額	減 少 額	本年度末 B	金額C (B-A)	比率C/A
組 合 員 貸付金総額 D	2,970,857,470	0	585,007,412	2,385,850,058	△ 585,007,412	△ 19.7
Dの額のうち 住宅貸付金 E	2,968,979,234	0	583,872,269	2,385,106,965	△ 583,872,269	△ 19.7
E / D × 100	99.9			100.0		

## 4 貸付の条件について（高額医療貸付及び出産貸付を除き、新規貸付は休止中である。）

(単位：％、千円、月)

種 類	利率(年)	最 高 限 度 額	償還期間	据置期間	備 考	
普 通 貸 付	1.26	2,000	120			
住 宅 貸 付	1.26	18,000	360		ボーナス併用償還有： 元金分割による併用償還	
在宅介護対応 住宅貸付(加算)	1.00	3,000	360		〃	
災害貸付	住 宅	0.93	18,000	360	1 年	〃
	追 加	0.93	19,000	360	1 年	〃
特別貸付	医 療	1.26	1,000	120		
	入学 結婚 葬祭	1.26	2,000	120		
高額医療貸付	無 利 息	高額療養費支給 対象額の10分の9				
出 産 貸 付	〃	出 産 費 等 支 給 対 象 額				

## 5 組合員貸付金の状況について

(単位：件、円、％)

種 類	前 年 度 末			本 年 度 末			比 較		
	件数	金 額	割合	件数	金 額	割合	件数	金 額	割合
	A	B		C	D		C-A	D-B	
普 通 貸 付	7	1,878,236	0.1	3	743,093	0.0	△ 4	△ 1,135,143	△ 0.1
住 宅 貸 付	896	2,968,979,234	99.9	769	2,385,106,965	100.0	△ 127	△ 583,872,269	0.1
在宅介護対応 住宅貸付(加算)	9	10,197,701	-	6	5,890,699	-	△ 3	△ 4,307,002	-
災害貸付	住 宅	0	0	0	0	0	0	0	0
	追 加	0	0	0	0	0	0	0	0
	計	0	0	0	0	0	0	0	0
特別貸付	医 療	0	0	0	0	0	0	0	0
	入 学	0	0	0	0	0	0	0	0
	結 婚	0	0	0	0	0	0	0	0
	葬 祭	0	0	0	0	0	0	0	0
	計	0	0	0	0	0	0	0	0
高額医療貸付	0	0	0	0	0	0	0	0	0
出 産 貸 付	0	0	0	0	0	0	0	0	0
合 計	903	2,970,857,470	100.0	772	2,385,850,058	100.0	△ 131	△ 585,007,412	-

(注) 在宅介護対応住宅貸付(加算)の件数、金額は住宅貸付の件数、金額に含まれる。

## 6 利益剰余金の処分について

本年度における収支決算を行った結果、当期利益金として8,261,460円を生じた。

この利益金に前年度より繰り越した積立金3,418,421,646円と欠損金補てん積立金超過額を取り崩して生じた29,250,371円を合わせ、翌年度へ繰り越す積立金は、3,455,933,477円となる。





短 期 経 理



## 短期経理 貸借対照表

平成31年3月31日現在

借 方		金 額	貸 方		金 額
	円	円		円	円
<b>流動資産</b>		4,994,473,658	<b>流動負債</b>		12,582,060
普通預金	2,806,606,029		未払金	183,112	
定期預金	1,000,000,000		未払費用	184,372	
金銭信託	300,314,117		前受収益	12,214,576	
有価証券	800,000,000				
立替金	74,880		<b>固定負債</b>		1,185,875,451
未収収益	281,879		支払準備金	1,185,875,451	
未収金	10,535,753				
支払基金委託金	76,661,000		<b>負債合計</b>		1,198,457,511
			<b>剰余金</b>		3,796,016,147
			利益剰余金	3,796,016,147	
			欠損金補てん 積立金	708,007,099	
			短期積立金	2,879,404,422	
			介護積立金	208,604,626	
			<b>純資産合計</b>		3,796,016,147
<b>資 産 合 計</b>		<b>4,994,473,658</b>	<b>負 債 ・ 純 資 産 合 計</b>		<b>4,994,473,658</b>

## 短期経理 損益計算書

自平成30年4月 1日

至平成31年3月31日

損		失		金額		利		益		金額	
		円	円	円				円	円	円	
<b>経常費用</b>				16,296,856,629		<b>経常収益</b>				16,619,686,190	
<b>事業費用</b>		16,296,856,629				<b>事業収益</b>		15,597,894,496			
保健給付	6,891,374,933					短期負担金	6,993,466,975				
休業給付	910,608,363					介護負担金	774,207,115				
災害給付	2,400,000					短期掛金	6,984,729,177				
附加給付	75,427,163					介護掛金	774,199,651				
退職者給付拠出金	31,640,879					短期任意継続掛金	63,403,747				
前期高齢者納付金	2,376,520,733					介護任意継続掛金	7,548,392				
後期高齢者支援金	3,521,033,778					雑収入	339,439				
病床転換支援金	16,097					<b>補助金等収入</b>		1,010,276,914			
介護納付金	1,550,722,354					高額医療交付金	133,611,000				
一部負担金払戻金	77,366,456					災害給付交付金	2,400,000				
短期任意継続掛金還付金	4,540,703					育休・介護休業手当金交付金	839,524,211				
介護任意継続掛金還付金	554,686					調整負担金	34,741,703				
連合会払込金	222,457,384					<b>事業外収益</b>		11,514,780			
連合会拠出金	632,193,100					短期利息及び短期配当金	2,525,490				
<b>繰入金</b>				60,056,220		賠償金	8,989,290				
業務経理へ繰入		60,056,220				<b>前年度繰越支払準備金</b>				1,166,438,896	
<b>次年度繰越支払準備金</b>				1,185,875,451		前年度繰越支払準備金		1,166,438,896			
次年度繰越支払準備金		1,185,875,451									
<b>当期利益金</b>				243,336,786							
当期短期利益金		238,658,668									
当期介護利益金		4,678,118									
<b>合計</b>				17,786,125,086		<b>合計</b>				17,786,125,086	

## 預 金 明 細 表

取引金融機関等の名称	区 分	金 額	摘 要
三菱UFJ銀行 東海公務部	普 通 預 金	2,785,533,076 円	No. 0000229
三井住友信託銀行 名古屋営業部	”	20,797,200	No. 3156725
関西アーバン銀行 名古屋支店	”	275,753	No. 1045883
小 計		2,806,606,029	
関西アーバン銀行 名古屋支店	定 期 預 金	100,000,000	No. 319049
”	”	900,000,000	No. 319050
小 計		1,000,000,000	
合 計		3,806,606,029	

## 金 銭 信 託 明 細 表

取引金融機関等の名称	区 分	金 額	摘 要
みずほ信託銀行	合同運用指定金銭信託	300,314,117 円	オールウェイズ
合 計		300,314,117	

## 有 価 証 券 明 細 表

	銘 柄	券 面 総 額	取 得 価 額	貸借対照表計上額	摘 要
地 方 債	名古屋市公募公債	100,000 千円	100,000,000 円	100,000,000 円	第490回
	北九州市公募公債	100,000	100,000,000	100,000,000	平成27年度第1回
	みずほ証券保護預かり 計	200,000	200,000,000	200,000,000	
	島根県公募公債	100,000	100,000,000	100,000,000	平成26年度第3回
	北海道公募公債	100,000	100,000,000	100,000,000	平成26年度第16回
	兵庫県公募公債	200,000	200,000,000	200,000,000	第4回
	大阪市公募公債	100,000	100,000,000	100,000,000	平成27年度第7回
	福岡市公募公債	100,000	100,000,000	100,000,000	平成26年度第8回
	野村証券保護預かり 計	600,000	600,000,000	600,000,000	
	合 計	800,000	800,000,000	800,000,000	

## 立 替 金 明 細 表

種 別	金 額	氏 名	摘 要
保 健 給 付	74,880 円	愛知県社会保険診療報酬支払基金	
合 計	74,880		

## 未 収 収 益 明 細 表

種 別	金 額	氏 名	摘 要
預 金 利 息	91,684 円	関西アーバン銀行 名古屋支店	定期預金
有 価 証 券 利 息	189,208	名古屋市 他	地方債
信 託 収 益	987	みずほ信託銀行	合同運用指定金銭信託
合 計	281,879		

## 未 収 金 明 細 表

種 別	金 額	氏 名	摘 要
短 期 負 担 金	624,237 円	市長部局 他	給与改定分
介 護 負 担 金	76,834	〃	〃
短 期 掛 金	382,202	〃	給与改定分等
介 護 掛 金	43,563	〃	〃
高 額 医 療 交 付 金	9,386,000	全国市町村職員共済組合連合会	11月診療分
調 整 負 担 金	2,983	市長部局 他	給与改定分
連 合 会 払 込 金	5,473	全国市町村職員共済組合連合会	3月払込修正分
連 合 会 抛 出 金	14,461	〃	〃
合 計	10,535,753		

## 支 払 基 金 委 託 金 明 細 表

種 別	金 額	氏 名	摘 要
支 払 基 金 委 託 金	76,661,000 円	愛知県社会保険診療報酬支払基金	
合 計	76,661,000		

## 未 払 金 明 細 表

種 別	金 額	氏 名	摘 要
一 部 負 担 金 払 戻 金	85,800 円	組合員 2 名分	支払未済給付
高 額 療 養 費	36,338	組合員 1 名分	支払未済給付
連 合 会 払 込 金	15,860	全国市町村職員共済組合連合会	給与改定分
連 合 会 抛 出 金	45,114	〃	〃
合 計	183,112		

## 未払費用明細表

種 別	金 額	氏 名	摘 要
組合員保険料	167,445 円	厚生年金保険経理	未振替分
掛 金	13,725	退職等年金経理	〃
〃	3,202	保健経理	〃
合 計	184,372		

## 前受収益明細表

科 目	摘 要	収 入			貸借対照表 計上額	備考
		年 月 日	伝票番号	金 額		
短期任意継続掛金	短期任意継続組合員51名分	H31.3.1他	No.586他	10,928,704 円	10,928,704 円	
介護任意継続掛金	介護任意継続組合員38名分	〃	〃	1,285,872	1,285,872	
合 計				12,214,576	12,214,576	

## 積立金明細表

区 分	前期繰越額	当期増加額	当期減少額	貸借対照表計上額	摘 要
欠損金補てん積立金	704,491,463 円	3,515,636 円	0 円	708,007,099 円	
合 計	704,491,463	3,515,636	0	708,007,099	

## 利益剰余金計算書

自平成30年4月1日 至平成31年3月31日

1	短期積立金	2,644,261,390 円
	介護積立金	203,926,508 円
2	当期短期利益金	238,658,668 円
	当期介護利益金	4,678,118 円
3	当期処分額（短期）	△ 3,515,636 円
	欠損金補てん積立金へ積立	△ 3,515,636 円
	当期処分額（介護）	0 円
	短期積立金	2,879,404,422 円
	介護積立金	208,604,626 円

## 重要な会計方針

(短期経理)

1 有価証券の評価基準及び評価方法

個別法による原価法

2 引当金等の計上基準

1) 支払準備金

短期経理の給付金について、当該事業年度の潜在債務を負債として見込むもので、地方公務員等共済組合法施行規程（以下、本決算書において「施行規程」という。）第83条の規定に基づき、当該事業年度における短期給付の請求額の総額の2/12を計上している。

2) 欠損金補てん積立金

短期経理の将来の欠損金の補てんにあてるための積立金で、施行規程第87条の規定に基づき、当該事業年度以前3事業年度における短期給付の平均請求額の10/100に達するまで計上している。



厚生年金保険經理



## 厚生年金保険経理 貸借対照表

平成31年3月31日現在

借 方		金 額	貸 方		金 額
	円	円		円	円
<b>流動資産</b>		2,382,719,807	<b>流動負債</b>		2,382,719,807
普通預金	2,380,449,204		未払金	2,382,719,807	
未収金	2,270,603				
資 産 合 計		2,382,719,807	負 債 ・ 純 資 産 合 計		2,382,719,807

## 厚生年金保険経理 損益計算書

自平成30年4月 1日

至平成31年3月31日

損 失		金 額	利 益		金 額
	円	円		円	円
<b>経常費用</b>		40,086,501,300	<b>経常収益</b>		40,086,501,300
事業費用	40,086,501,300		事業収益	40,086,501,300	
負担金払込金	24,770,501,036		負担金	24,770,501,036	
組合員保険料 払込金	15,316,000,264		組合員保険料	15,316,000,264	
合 計		40,086,501,300	合 計		40,086,501,300

## 預 金 明 細 表

取引金融機関等の名称	区 分	金 額	摘 要
三菱UFJ銀行 東海公務部	普 通 預 金	2,380,449,204 円	No. 0000216
合 計		2,380,449,204	

## 未 収 金 明 細 表

種 別	金 額	氏 名	摘 要
負 担 金	1,489,264 円	市長部局 他	給与改定分等
組 合 員 保 険 料	167,445	短期経理	未振替分
"	613,894	市長部局 他	控除不能分等
合 計	2,270,603		

## 未 払 金 明 細 表

種 別	金 額	氏 名	摘 要
負 担 金 払 込 金	1,406,043,330 円	全国市町村職員共済組合連合会	3月分、給与改定分等
組 合 員 保 険 料 払 込 金	976,676,477	"	3月分、控除不能分等
合 計	2,382,719,807		

退 職 等 年 金 経 理



## 退職等年金経理 貸借対照表

平成31年3月31日現在

借 方		金 額		貸 方		金 額	
	円	円	円		円	円	円
<b>流動資産</b>			160,153,183	<b>流動負債</b>			160,153,183
普通預金		160,000,761		未払金		160,153,183	
未収金		152,422					
資 産 合 計			160,153,183	負 債 ・ 純 資 産 合 計			160,153,183

## 退職等年金経理 損益計算書

自平成30年4月 1日

至平成31年3月31日

損 失		金 額		利 益		金 額	
	円	円	円		円	円	円
<b>経常費用</b>			2,529,831,733	<b>経常収益</b>			2,529,831,733
事業費用		2,529,831,733		事業収益		2,529,831,733	
負担金払込金	1,264,930,362			負担金	1,264,930,362		
掛金払込金	1,264,901,371			掛金	1,264,901,371		
合 計			2,529,831,733	合 計			2,529,831,733

## 預 金 明 細 表

取引金融機関等の名称	区 分	金 額	摘 要
三菱UFJ銀行 東海公務部	普 通 預 金	160,000,761 円	No. 0005737
合 計		160,000,761	

## 未 収 金 明 細 表

種 別	金 額	氏 名	摘 要
負 担 金	86,257 円	市長部局 他	給与改定分等
掛 金	13,725	短期経理	未振替分
"	52,440	市長部局 他	控除不能分等
合 計	152,422		

## 未 払 金 明 細 表

種 別	金 額	氏 名	摘 要
負 担 金 払 込 金	80,078,302 円	全国市町村職員共済組合連合会	3月分、給与改定分等
掛 金 払 込 金	80,074,881	"	3月分、控除不能分等
合 計	160,153,183		



經 過 的 長 期 經 理



## 經過的長期經理 貸借対照表

平成31年3月31日現在

借 方		金 額		貸 方		金 額	
	円	円	円		円	円	円
流動資産			1,141,430	流動負債			1,141,430
普通預金		1,140,273		未払金		1,141,430	
未収金		1,157					
資 産 合 計			1,141,430	負 債 ・ 純 資 産 合 計			1,141,430

## 經過的長期經理 損益計算書

自平成30年4月 1日

至平成31年3月31日

損 失		金 額		利 益		金 額	
	円	円	円		円	円	円
經常費用			315,313,291	經常収益			315,313,291
事業費用		315,313,291		事業収益		315,313,291	
負担金払込金	315,313,291			負担金	315,313,291		
合 計			315,313,291	合 計			315,313,291

## 預 金 明 細 表

取引金融機関等の名称	区 分	金 額	摘 要
三菱UFJ銀行 東海公務部	普 通 預 金	1,140,273 円	No.0005740
合 計		1,140,273	

## 未 収 金 明 細 表

種 別	金 額	氏 名	摘 要
負 担 金	1,157 円	市長部局 他	給与改定分等
合 計	1,157		

## 未 払 金 明 細 表

種 別	金 額	氏 名	摘 要
負 担 金 払 込 金	1,141,430 円	全国市町村職員共済組合連合会	3月分、給与改定分等
合 計	1,141,430		

經過的長期預託金管理經理



## 経過の長期預託金管理経理 貸借対照表

平成31年3月31日現在

借 方		金 額		貸 方		金 額	
	円	円	円		円	円	円
<b>流動資産</b>			31,867,753	<b>固定負債</b>			156,867,753
普通預金		31,843,636		連合会預託金		156,867,753	
未収収益		24,117					
<b>固定資産</b>			125,000,000				
投資その他の資産		125,000,000					
投資有価証券	125,000,000						
<b>資 産 合 計</b>			<b>156,867,753</b>	<b>負 債 ・ 純 資 産 合 計</b>			<b>156,867,753</b>

## 経過の長期預託金管理経理 損益計算書

自平成30年4月 1日

至平成31年3月31日

損 失		金 額		利 益		金 額	
	円	円	円		円	円	円
<b>経常費用</b>			1,150,962	<b>経常収益</b>			1,150,962
事業費用		1,150,962		運用収入		1,150,962	
支払利息	1,150,962			利息及び配当金	1,150,962		
<b>合 計</b>			<b>1,150,962</b>	<b>合 計</b>			<b>1,150,962</b>

## 預 金 明 細 表

取引金融機関等の名称	区 分	金 額	摘 要
三菱UFJ銀行 東海公務部	普 通 預 金	31,843,636 円	No. 0005724
合 計		31,843,636	

## 未 収 収 益 明 細 表

種 別	金 額	氏 名	摘 要
預 金 利 息	10 円	三菱UFJ銀行 東海公務部	普通預金
有 価 証 券 利 息	24,107	名古屋市	地方債
合 計	24,117		

## 投 資 有 価 証 券 明 細 表

	銘 柄	券 面 総 額	取 得 価 額	貸借対照表計上額	摘 要
地 方 債	名古屋市事業公債	12,500 千円	12,500,000 円	12,500,000 円	平成21年度
	"	25,000	25,000,000	25,000,000	平成22年度
	"	37,500	37,500,000	37,500,000	平成23年度
	"	50,000	50,000,000	50,000,000	平成24年度
	名古屋市職員共済組合保管 計	125,000	125,000,000	125,000,000	
合 計	125,000	125,000,000	125,000,000		

## 連 合 会 預 託 金 明 細 表

種 別	金 額	氏 名	摘 要
連 合 会 預 託 金	156,867,753 円	全国市町村職員共済組合連合会	
合 計	156,867,753		



## 重要な会計方針

(経過の長期預託金管理経理)

- 1 有価証券の評価基準及び評価方法  
個別法による原価法



業 務 経 理



## 業 務 経 理 貸 借 対 照 表

平成31年3月31日現在

借 方		金 額	貸 方		金 額
	円	円		円	円
<b>流動資産</b>		622,761,653	<b>流動負債</b>		12,160,909
普通預金	422,580,561		未払費用	11,175,714	
定期預金	100,000,000		預り金	985,195	
有価証券	100,000,000		<b>固定負債</b>		127,286,491
貯蔵品	78,440		引当金	127,286,491	
立替金	5,240		退職給与引当金	127,286,491	
未収収益	9,632				
未収金	87,780		<b>負債合計</b>		139,447,400
<b>固定資産</b>		1,777,316	<b>剰余金</b>		485,091,569
<b>有形固定資産</b>		1,555,316	利益剰余金	485,091,569	
器具及び備品	1,555,316		積立金	485,091,569	
<b>投資その他の資産</b>		222,000	<b>純資産合計</b>		485,091,569
敷金及び保証金	222,000				
<b>資 産 合 計</b>		<b>624,538,969</b>	<b>負 債 ・ 純 資 産 合 計</b>		<b>624,538,969</b>

(注) 有形固定資産の減価償却累計額は、3,280,519円である。

## 業 務 経 理 損 益 計 算 書

自平成30年4月 1日

至平成31年3月31日

損 失		金 額	利 益		金 額
円	円	円	円	円	円
<b>経常費用</b>		402,912,784	<b>経常収益</b>		429,772,890
事業費用	402,912,784		事業収益	303,340,549	
役員報酬	81,000		負担金	303,296,831	
職員給与	71,329,570		雑収入	43,718	
厚生費	95,133		補助金等収入	126,394,465	
旅費	2,388,530		連合会交付金	126,394,465	
事務費	26,464,245		事業外収益	37,876	
賃金	28,562,881		利息及び配当金	37,876	
委託費	40,127,296		繰入金		60,056,220
光熱水料	640,518		短期経理より繰入	60,056,220	
賃借料	17,588,746				
保険料	17,020				
普及費	12,263,507				
諸謝金	32,100				
負担金	22,001,549				
連合会分担金	49,222,800				
事務費負担金	131,776,400				
払込金					
減価償却費	321,489				
<b>当期利益金</b>		86,916,326			
当期利益金	86,916,326				
合 計		489,829,110	合 計		489,829,110

## 預 金 明 細 表

取引金融機関等の名称	区 分	金 額	摘 要
丸八信用組合	普 通 預 金	316,179,110 円	No. 6001012
三菱UFJ銀行 名古屋市役所出張所	〃	106,373,876	No. 3524335
関西アーバン銀行 名古屋支店	〃	27,575	No. 1045894
小 計		422,580,561	
関西アーバン銀行 名古屋支店	定 期 預 金	100,000,000	No. 319061
小 計		100,000,000	
合 計		522,580,561	

## 有 価 証 券 明 細 表

	銘 柄	券面総額	取得価額	貸借対照表計上額	摘 要
地 方 債	大阪府公募公債	100,000 千円	100,000,000 円	100,000,000 円	第130回
	みずほ証券保護預かり 計	100,000	100,000,000	100,000,000	
	合 計	100,000	100,000,000	100,000,000	

## 立 替 金 明 細 表

種 別	金 額	氏 名	摘 要
払 込 手 数 料	5,240 円	全国市町村職員共済組合連合会	年金過払金返還に伴う振込手数料平成30年度分
合 計	5,240		

## 未 収 収 益 明 細 表

種 別	金 額	氏 名	摘 要
預 金 利 息	9,301 円	関西アーバン銀行 名古屋支店	定期預金
有 価 証 券 利 息	331	大阪府	地方債
合 計	9,632		

## 未 収 金 明 細 表

種 別	金 額	氏 名	摘 要
負 担 金	7,395 円	全国市町村職員共済組合連合会	派遣職員連合会給与費負担金 3月超過勤務手当分
雑 収 入	21,750	名古屋市職員互助会	介護休暇支援金の支給事務に関する事務費 平成30年度処理分
賃 借 料	24,185	三井不動産レジデンシャルリース (株)	連合会派遣職員宿舍 3月賃料・共益費返戻金
保 険 料	17,480	日本共済 (株)	連合会派遣職員宿舍 火災保険料返戻金
負 担 金	16,970	愛知労働局	雇用保険料 平成30年度分
合 計	87,780		

## 未 払 費 用 明 細 表

種 別	金 額	氏 名	摘 要
職 員 給 与	355,500 円	次長	職員諸手当 3月分
旅 費	190,990	次長 他	在勤地内旅費 3月分 他
事 務 費	912,842	(株)豊明堂 他	事務用消耗品 3月分 他
賃 金	264,269	次長	嘱託職員諸手当 3月分
委 託 費	6,459,557	社会保険診療報酬支払基金 他	レセプト電子データ提供料 1月分 他
光 熱 水 料	94,766	名古屋市役所	電気使用料 2～3月分
賃 借 料	1,378,137	全国市町村職員共済組合連合会 他	サーバ版標準システム構成機器 平成30年度下半期分 他
普 及 費	1,261,818	図書印刷 (株)	共済組合ニュース製作費 3月分 他
負 担 金	257,835	名古屋市中小企業共済会 他	退職金共済掛金 3月分 他
合 計	11,175,714		

## 預 り 金 明 細 表

種 別	金 額	氏 名	摘 要
住 民 税	371,600 円	名古屋市収納管理・特別徴収事務センター 他	3月分
健 康 保 険 料	41,032	厚生労働省年金局	〃
厚 生 年 金 保 険 料	71,370	〃	〃
雇 用 保 険 料	15,323	愛知労働局	平成30年度分
子 ども・子 育 て 支 援 金	485,870	厚生労働省子ども家庭局	3月分
合 計	985,195		



## 引当金明細表

区 分	前期繰越額	当期増加額	当期減少額	貸借対照表計上額	摘 要
退職給与引当金	121,486,609 円	5,799,882 円	0 円	127,286,491 円	
合 計	121,486,609	5,799,882	0	127,286,491	

## 固定資産明細表

資産の種類	期首残高	当期増加額	当期減少額	期末残高	当期償却額	差引期末残高	摘 要
器具及び備品	1,876,805 円	0 円	0 円	1,876,805 円	321,489 円	1,555,316 円	
敷金及び保証金	222,000	0	0	222,000	—	222,000	
合 計	2,098,805	0	0	2,098,805	321,489	1,777,316	

## 減価償却費明細表

資産の種類	耐用年数	取得原価	当期償却額	償却累計額	当期末残高	償却累計率	摘 要
器具及び備品	15 年	4,822,335 円	321,489 円	3,267,020 円	1,555,315 円	67.74 %	
”	8	13,500	0	13,499	1	99.99	
合 計	—	4,835,835	321,489	3,280,519	1,555,316	—	

## 減価償却累計額明細表

区 分	前期繰越額	当期増加額	当期減少額	貸借対照表計上額	摘 要
器具及び備品	2,959,030 円	321,489 円	0 円	3,280,519 円	
合 計	2,959,030	321,489	0	3,280,519	

## 棚 卸 表

貸借対照表 科 目	品 名	単位	棚 卸			減 損 額		貸借対照表 計 上 額
			数量	単 価	金 額	割合	金 額	
貯 蔵 品	郵便切手 他	枚	1,009	円	78,440 円		円	78,440 円
合 計			1,009		78,440			78,440

平成31年3月31日

棚卸責任者 出納主任 鈴木 雅 崇 印  
同 立会人 野末 啓 子 印

## 支 出 実 績 表

科 目	予 算 額	支 出 済 額	支 出 未 済 額	不 用 額
役 員 報 酬	162,000 円	81,000 円	0 円	81,000 円
職 員 給 与	75,053,000	70,974,070	355,500	3,723,430
旅 費	4,925,000	2,197,540	190,990	2,536,470
事 務 費	31,420,000	25,551,403	912,842	4,955,755
合 計	111,560,000	98,804,013	1,459,332	11,296,655

## 利 益 剰 余 金 計 算 書

自平成30年4月1日 至平成31年3月31日

1	積 立	金		398,175,243 円
2	当 期 利 益	金		86,916,326 円
3	当 期 処 分	額		0 円
	積 立	金		485,091,569 円

## 重要な会計方針

(業務経理)

- 1 有価証券の評価基準及び評価方法  
個別法による原価法
- 2 たな卸資産の評価基準  
貯蔵品（郵便切手等）について、施行規程第70条の規定に基づき個別法による原価法によっている。
- 3 固定資産の減価償却方法  
法人税法の基準を採用し、定額法により行っている。  
なお、減価償却累計額は、次のとおりである。  
有形固定資産                    3, 280, 519円
- 4 引当金等の計上基準
  - 1) 退職給与引当金  
共済組合に雇用されている職員に係る退職給与を、施行規程第78条の規定に基づき毎事業年度末日において所要の金額を計上している。



保 健 経 理



## 保 健 経 理 貸 借 対 照 表

平成31年3月31日現在

借 方		金 額	貸 方		金 額
	円	円		円	円
<b>流動資産</b>		388,687,463	<b>流動負債</b>		109,203,883
普通預金	283,869,591		未払金	451	
金銭信託	100,000,000		未払費用	108,990,132	
立替金	161,629		預り金	213,300	
未収収益	200				
未収金	4,656,043		<b>固定負債</b>		41,875,962
			引当金	41,875,962	
			退職給与引当金	41,875,962	
			<b>負債合計</b>		151,079,845
			<b>剰余金</b>		237,607,618
			利益剰余金	237,607,618	
			積立金	237,607,618	
			<b>純資産合計</b>		237,607,618
<b>資 産 合 計</b>		388,687,463	<b>負 債 ・ 純 資 産 合 計</b>		388,687,463

## 保 健 経 理 損 益 計 算 書

自平成30年4月 1日

至平成31年3月31日

損 失		金 額	利 益		金 額
	円	円		円	円
<b>経常費用</b>			735,489,786	<b>経常収益</b>	629,042,427
事業費用		735,489,786	事業収益	629,016,927	
職員給与	26,389,890		負担金	304,657,438	
厚生費	292,389,965		掛金	298,038,921	
特定健康診査等費	11,628,007		施設収入	16,326,003	
旅費	150,660		雑収入	9,994,565	
事務費	536,142		事業外収益		25,500
賃金	23,125,956		利息及び配当金	25,500	
委託費	351,574,298		<b>当期損失金</b>		106,447,359
被服費	21,492		当期損失金	106,447,359	
賃借料	4,385,016				
普及費	7,204,205				
諸謝金	141,000				
負担金	10,958,856				
連合会分担金	6,984,299				
<b>合 計</b>		<b>735,489,786</b>	<b>合 計</b>		<b>735,489,786</b>



## 預 金 明 細 表

取引金融機関等の名称	区 分	金 額	摘 要
丸八信用組合	普 通 預 金	212,647,073 円	No. 6001015
三井住友信託銀行 名古屋営業部	〃	71,222,518	No. 5373926
合 計		283,869,591	

## 金 銭 信 託 明 細 表

取引金融機関等の名称	区 分	金 額	摘 要
三井住友信託銀行	合同運用指定金銭信託	100,000,000 円	スタートラストα
合 計		100,000,000	

## 立 替 金 明 細 表

種 別	金 額	氏 名	摘 要
雇 用 保 険 料	161,629 円	愛知労働局	平成30年度分
合 計	161,629		

## 未 収 収 益 明 細 表

種 別	金 額	氏 名	摘 要
信 託 収 益	200 円	三井住友信託銀行	合同運用指定金銭信託
合 計	200		

## 未 収 金 明 細 表

種 別	金 額	氏 名	摘 要
負 担 金	26,609 円	市長部局 他	給与改定分
掛 金	3,202	短期経理	未振替分
〃	16,308	市長部局 他	控除不能分等
施 設 収 入	4,043,399	名古屋市総務局 他	事務処理業務 1～3月分 他
負 担 金	224,682	愛知労働局	労災保険料 平成30年度分
〃	341,687	愛知労働局	雇用保険料 平成30年度分
連 合 会 分 担 金	156	全国市町村職員共済組合連合会	3月確定分
合 計	4,656,043		

## 未 払 金 明 細 表

種 別	金 額	氏 名	摘 要
連 合 会 分 担 金	451 円	全国市町村職員共済組合連合会	給与改定分
合 計	451		

## 未 払 費 用 明 細 表

種 別	金 額	氏 名	摘 要
職 員 給 与	16,081 円	次長	職員諸手当 3月分
厚 生 費	23,429,932	(医) オリエンタルクリニック 他	人間ドック受診料 3月分 他
特定健康診査等費	627,601	愛知県社会保険診療報酬支払基金 他	特定健康診査費 3月分 他
旅 費	540	次長	在勤地内旅費 3月分
事 務 費	52,912	名古屋市長 他	電話料 平成30年度分 他
賃 金	11,850	次長	嘱託職員諸手当 3月分
委 託 費	83,437,069	(株) JTBベネフィット 他	心身リフレッシュ事業 3月分 他
賃 借 料	355,104	NECキャピタルソリューション (株)	クライアント機器 3月分
普 及 費	999,043	日本システム技術 (株)	医療費通知作成 1～3月分
負 担 金	60,000	名古屋市中企業共済会	退職金共済掛金 3月分
合 計	108,990,132		

## 預 り 金 明 細 表

種 別	金 額	氏 名	摘 要
住 民 税	213,300 円	名古屋市収納管理・特別徴収事務センター 他	3月分
合 計	213,300		

## 引 当 金 明 細 表

区 分	前 期 繰 越 額	当 期 増 加 額	当 期 減 少 額	貸 借 対 照 表 計 上 額	摘 要
退 職 給 与 引 当 金	40,236,898 円	1,639,064 円	0 円	41,875,962 円	
合 計	40,236,898	1,639,064	0	41,875,962	

## 支 出 実 績 表

科 目	予 算 額	支 出 済 額	支 出 未 済 額	不 用 額
職 員 給 与	31,727,000 円	26,373,809 円	16,081 円	5,337,110 円
旅 費	549,000	150,120	540	398,340
事 務 費	914,000	483,230	52,912	377,858
合 計	33,190,000	27,007,159	69,533	6,113,308

## 利 益 剰 余 金 計 算 書

自平成30年4月1日 至平成31年3月31日

1	積 立	金		344,054,977 円
2	当 期 損 失	金		△ 106,447,359 円
3	当 期 処 分	額		0 円
	積 立	金		237,607,618 円
				237,607,618 円

## 重要な会計方針

(保健経理)

### 1 引当金等の計上基準

#### 1) 退職給与引当金

共済組合に雇用されている職員に係る退職給与を、施行規程第78条の規定に基づき毎事業年度末日において所要の金額を計上している。

貯 金 経 理



## 貯 金 経 理 貸 借 対 照 表

平成31年3月31日現在

借 方		金 額		貸 方		金 額	
	円	円	円		円	円	円
<b>流動資産</b>			220,894,092	<b>流動負債</b>			2,538,332,682
普通預金		118,260,997		組合員貯金		2,532,712,852	
定期預金		100,000,000		未払費用		5,619,830	
未収収益		2,633,095					
				<b>負債合計</b>			2,538,332,682
<b>固定資産</b>			2,449,562,000	<b>剰余金</b>			132,123,410
投資その他の資産		2,449,562,000		利益剰余金		132,123,410	
投資有価証券	2,449,562,000			欠損金補てん 積立金	126,635,643		
				積立金	5,487,767		
				<b>純資産合計</b>			132,123,410
<b>資 産 合 計</b>			2,670,456,092	<b>負 債 ・ 純 資 産 合 計</b>			2,670,456,092

## 貯 金 経 理 損 益 計 算 書

自平成30年4月1日

至平成31年3月31日

損 失		金 額		利 益		金 額	
	円	円	円		円	円	円
<b>経常費用</b>			14,226,451	<b>経常収益</b>			15,840,224
事業費用		14,226,451		運用収入		15,840,224	
事務費	180,510			利息及び配当金	15,840,224		
委託費	2,944,350						
支払利息	11,101,591						
<b>当期利益金</b>			1,613,773				
当期利益金		1,613,773					
<b>合 計</b>			15,840,224	<b>合 計</b>			15,840,224

## 預 金 明 細 表

取引金融機関等の名称	区 分	金 額	摘 要
丸八信用組合	普 通 預 金	3,187,701 円	No. 6001014
三井住友信託銀行 名古屋栄支店	”	115,054,065	No. 3321881
関西アーバン銀行 名古屋支店	”	19,231	No. 1046024
小 計		118,260,997	
関西アーバン銀行 名古屋支店	定 期 預 金	100,000,000	No. 319527
小 計		100,000,000	
合 計		218,260,997	

## 未 収 収 益 明 細 表

種 別	金 額	氏 名	摘 要
預 金 利 息	575 円	関西アーバン銀行 名古屋支店	定期預金
有 価 証 券 利 息	1,309,836	愛知県 他	地方債
”	733,094	西日本高速道路 他	社債
”	589,590	中部国際空港 他	諸債券
合 計	2,633,095		



## 投資有価証券明細表

	銘柄	券面総額	取得価額	貸借対照表計上額	摘要
地方債	愛知県公募公債	100,000 千円	99,970,000 円	99,970,000 円	平成21年度第6回
	〃	100,000	100,000,000	100,000,000	平成28年度第4回
	〃	100,000	100,000,000	100,000,000	平成30年度第17回
	共同発行市場公募地方債	200,000	199,960,000	199,960,000	第106回
	なごやか市民債	50,000	50,000,000	50,000,000	第14回
	京都市公募公債	100,000	100,000,000	100,000,000	平成26年度第4回
	神戸市公募公債	100,000	100,000,000	100,000,000	平成26年度第4回
	みずほ証券保護預かり 計	750,000	749,930,000	749,930,000	
	大阪府公募公債	100,000	99,752,000	99,752,000	第384回
	京都府公募公債	100,000	99,930,000	99,930,000	平成25年度第8回
	川崎市公募公債	100,000	99,950,000	99,950,000	第89回
野村証券保護預かり 計	300,000	299,632,000	299,632,000		
<b>地方債計</b>	<b>1,050,000</b>	<b>1,049,562,000</b>	<b>1,049,562,000</b>		
社債	西日本高速道路社債	100,000	100,000,000	100,000,000	第32回
	三菱東京UFJ銀行社債	200,000	200,000,000	200,000,000	無担保第35回
	みずほ銀行社債	100,000	100,000,000	100,000,000	無担保第19回
	みずほ証券保護預かり 計	400,000	400,000,000	400,000,000	
	西日本高速道路社債	100,000	100,000,000	100,000,000	第33回
	野村証券保護預かり 計	100,000	100,000,000	100,000,000	
<b>社債計</b>	<b>500,000</b>	<b>500,000,000</b>	<b>500,000,000</b>		
諸債券	中部国際空港債券	100,000	100,000,000	100,000,000	政府保証第23回
	名古屋高速道路債券	100,000	100,000,000	100,000,000	愛知県・名古屋市折半保証 第124回
	〃	100,000	100,000,000	100,000,000	愛知県・名古屋市折半保証 第127回
	みずほ証券保護預かり 計	300,000	300,000,000	300,000,000	
	地方公共団体金融機構債券	100,000	100,000,000	100,000,000	第55回
	〃	100,000	100,000,000	100,000,000	第58回
	〃	100,000	100,000,000	100,000,000	F 214回
	名古屋高速道路債券	100,000	100,000,000	100,000,000	愛知県・名古屋市折半保証 第121回
	〃	100,000	100,000,000	100,000,000	愛知県・名古屋市折半保証 第133回
	住宅金融支援機構債券	100,000	100,000,000	100,000,000	一般担保第230回
野村証券保護預かり 計	600,000	600,000,000	600,000,000		
<b>諸債券計</b>	<b>900,000</b>	<b>900,000,000</b>	<b>900,000,000</b>		
<b>合計</b>	<b>2,450,000</b>	<b>2,449,562,000</b>	<b>2,449,562,000</b>		

## 未払費用明細表

種 別	金 額	氏 名	摘 要
組合員貯金利息	5,619,830 円	普通貯金預金者	平成30年10月1日～平成31年3月31日
合 計	5,619,830		

## 積立金明細表

区 分	前期繰越額	当期増加額	当期減少額	貸借対照表計上額	摘 要
欠損金補てん積立金	120,771,329 円	5,864,314 円	0 円	126,635,643 円	
合 計	120,771,329	5,864,314	0	126,635,643	

## 支出実績表

科 目	予 算 額	支 出 済 額	支 出 未 済 額	不 用 額
旅 費	30,000 円	0 円	0 円	30,000 円
事 務 費	330,000	180,510	0	149,490
合 計	360,000	180,510	0	179,490

## 利益剰余金計算書

自平成30年4月1日 至平成31年3月31日

1	積 立 金	9,738,308 円
2	当 期 利 益 金	1,613,773 円
3	当 期 処 分 額	△ 5,864,314 円
	欠損金補てん積立金へ積立	△ 5,864,314 円
	積 立 金	5,487,767 円

## 重要な会計方針

(貯金経理)

1 有価証券の評価基準及び評価方法

個別法による原価法

2 引当金等の計上基準

1) 欠損金補てん積立金

貯金経理の将来の欠損金の補てんにあてるための積立金で、施行規程第87条の規定に基づき、組合員の貯金額の5/100以上に達するまで計上している。



貸 付 経 理



## 貸 付 経 理 貸 借 対 照 表

平成31年3月31日現在

借 方		金 額	貸 方		金 額
	円	円		円	円
<b>流動資産</b>		829,883,188	<b>流動負債</b>		3,091,979
普通預金	126,822,275		未払費用	1,838,653	
定期預金	700,000,000		預り金	1,253,326	
未収収益	3,057,681				
未収金	3,232		<b>固定負債</b>		38,010,124
			引当金	38,010,124	
<b>固定資産</b>		2,786,444,895	退職給与引当金	38,010,124	
<b>有形固定資産</b>		47,129			
器具及び備品	47,129		<b>負債合計</b>		41,102,103
<b>無形固定資産</b>		547,708	<b>剰余金</b>		3,575,225,980
電話加入権	547,708		利益剰余金	3,575,225,980	
			欠損金補てん積立金	119,292,503	
<b>投資その他の資産</b>		2,785,850,058	積立金	3,455,933,477	
投資有価証券	400,000,000				
組合員貸付金	2,385,850,058		<b>純資産合計</b>		3,575,225,980
<b>資 産 合 計</b>		<b>3,616,328,083</b>	<b>負 債 ・ 純 資 産 合 計</b>		<b>3,616,328,083</b>

(注) 有形固定資産の減価償却累計額は、5,220,391円である。

## 貸 付 経 理 損 益 計 算 書

自平成30年4月 1日

至平成31年3月31日

損 失		金 額	利 益		金 額
	円	円		円	円
<b>経常費用</b>			25,910,548	<b>経常収益</b>	34,172,008
事業費用		25,910,548		事業収益	33,178,677
職員給与	16,247,597			組合員貸付金利息	33,178,677
旅費	24,080			補助金等収入	332,000
事務費	8,960			連合会交付金	332,000
委託費	1,046,967			事業外収益	661,331
負担金	3,844,871			利息及び配当金	661,331
連合会払込金	4,726,293				
減価償却費	11,780				
<b>当期利益金</b>			8,261,460		
当期利益金		8,261,460			
合 計			34,172,008	合 計	34,172,008



## 預 金 明 細 表

取引金融機関等の名称	区 分	金 額	摘 要
丸八信用組合	普 通 預 金	15,395,242 円	No. 6001013
三菱UFJ銀行 名古屋市役所出張所	〃	17,801,345	No. 0215968
みずほ信託銀行 名古屋支店	〃	17,282,796	No.0015541 団体信用生命保険関係等
〃	〃	76,232,649	No. 0039051
三井住友信託銀行 名古屋栄支店	〃	9,600	No. 0039771
関西アーバン銀行 名古屋支店	〃	100,643	No. 1045907
小 計		126,822,275	
関西アーバン銀行 名古屋支店	定 期 預 金	500,000,000	No. 319072
〃	〃	200,000,000	No. 319549
小 計		700,000,000	
合 計		826,822,275	

## 未 収 収 益 明 細 表

種 別	金 額	氏 名	摘 要
組合員貸付利息	2,942,437 円	借受者 553名	期末手当返済分
預 金 利 息	47,464	関西アーバン銀行 名古屋支店	定期預金
有 価 証 券 利 息	61,150	共同発行市場 他	地方債
〃	6,630	東日本高速道路	社債
合 計	3,057,681		

## 未 収 金 明 細 表

種 別	金 額	氏 名	摘 要
職 員 給 与	3,090 円	次長	通勤手当戻入
負 担 金	142	愛知労働局	雇用保険料 平成30年度分
合 計	3,232		

## 投資有価証券明細表

	銘柄	券面総額	取得価額	貸借対照表計上額	摘要
地方債	共同発行市場公募地方債	100,000 千円	100,000,000 円	100,000,000 円	第179回
	愛知県公募公債	100,000	100,000,000	100,000,000	平成29年度第15回
	野村証券保護預かり計	200,000	200,000,000	200,000,000	
	<b>地方債計</b>	<b>200,000</b>	<b>200,000,000</b>	<b>200,000,000</b>	
社債	東日本高速道路社債	200,000	200,000,000	200,000,000	第43回
	みずほ証券保護預かり計	200,000	200,000,000	200,000,000	
	<b>社債計</b>	<b>200,000</b>	<b>200,000,000</b>	<b>200,000,000</b>	
<b>合計</b>		<b>400,000</b>	<b>400,000,000</b>	<b>400,000,000</b>	

## 貸付金明細表

貸付区分	貸付先	前期繰越高	当期増加額	当期減少額	期末残高	摘要
普通貸付金	組合員	1,878,236 円	0 円	1,135,143 円	743,093 円	
住宅貸付金	組合員	2,968,979,234	0	583,872,269	2,385,106,965	
<b>合計</b>		<b>2,970,857,470</b>	<b>0</b>	<b>585,007,412</b>	<b>2,385,850,058</b>	

## 未払費用明細表

種別	金額	氏名	摘要
職員給与	19,254 円	次長	職員諸手当 3月分
委託費	648,000	トリオシステム(株)	貸付システム保守 平成30年度分
負担金	61,181	愛知労働局 他	労災保険料 平成30年度分 他
連合会払込金	1,110,218	全国市町村職員共済組合連合会	貸付保険料 1～3月分
<b>合計</b>	<b>1,838,653</b>		

## 預り金明細表

種別	金額	氏名	摘要
住民税	59,300 円	名古屋市収納管理・特別徴収事務センター 他	3月分
雇用保険料	2,788	愛知労働局	平成30年度分
団体信用生命保険料	1,191,238	全国市町村職員共済組合連合会	〃
<b>合計</b>	<b>1,253,326</b>		

## 引当金明細表

区 分	前期繰越額	当期増加額	当期減少額	貸借対照表計上額	摘 要
退職給与引当金	36,762,962 円	1,247,162 円	0 円	38,010,124 円	
合 計	36,762,962	1,247,162	0	38,010,124	

## 積立金明細表

区 分	前期繰越額	当期増加額	当期減少額	貸借対照表計上額	摘 要
欠損金補てん積立金	148,542,874 円	0 円	29,250,371 円	119,292,503 円	
合 計	148,542,874	0	29,250,371	119,292,503	

## 固定資産明細表

資産の種類	期首残高	当期増加額	当期減少額	期末残高	当期償却額	差引期末残高	摘 要
器具及び備品	58,909 円	0 円	0 円	58,909 円	11,780 円	47,129 円	
電話加入権	547,708	0	0	547,708	0	547,708	
合 計	606,617	0	0	606,617	11,780	594,837	

## 減価償却費明細表

資産の種類	耐用年数	取得原価	当期償却額	償却累計額	当期末残高	償却累計率	摘 要
器具及び備品	15 年	3,844,770 円	11,780 円	3,797,643 円	47,127 円	98.77 %	
”	6	1,181,250	0	1,181,249	1	99.99	
”	5	241,500	0	241,499	1	99.99	
合 計	—	5,267,520	11,780	5,220,391	47,129	—	

## 減価償却累計額明細表

区 分	前期繰越額	当期増加額	当期減少額	貸借対照表計上額	摘 要
器具及び備品	5,208,611 円	11,780 円	0 円	5,220,391 円	
合 計	5,208,611	11,780	0	5,220,391	

## 支 出 実 績 表

科 目	予 算 額	支 出 済 額	支 出 未 済 額	不 用 額
職 員 給 与	19,041,000 円	14,984,271 円	1,263,326 円	2,793,403 円
旅 費	300,000	24,080	0	275,920
事 務 費	650,000	8,960	0	641,040
合 計	19,991,000	15,017,311	1,263,326	3,710,363

## 利 益 剰 余 金 計 算 書

自平成30年4月1日 至平成31年3月31日

1	積 立 金	3,418,421,646 円
2	当 期 利 益 金	8,261,460 円
3	当 期 処 分 額	29,250,371 円
	欠損金補てん積立金を取崩	29,250,371 円
	積 立 金	3,455,933,477 円

## 重要な会計方針

(貸付経理)

- 1 有価証券の評価基準及び評価方法  
個別法による原価法
- 2 固定資産の減価償却方法  
法人税法の基準を採用し、定額法により行っている。  
なお、減価償却累計額は、次のとおりである。  
有形固定資産            5, 2 2 0, 3 9 1 円
- 3 引当金等の計上基準
  - 1) 退職給与引当金  
共済組合に雇用されている職員に係る退職給与を、施行規程第78条の規定に基づき毎事業年度末日において所要の金額を計上している。
  - 2) 欠損金補てん積立金  
貸付経理の将来の欠損金の補てんにあてるための積立金で、施行規程第87条の規定に基づき、貸付金の額の5/100以上に達するまで計上している。



事 業 状 況 報 告 書





## 1 業務の内容

名古屋市職員共済組合は、組合員及びその遺族の相互救済の事業を行い、もってこれらの者の生活の安定と福祉の向上に寄与するとともに、公務の能率的運営に資することを目的とし、次に掲げる事業を行う。

### (1) 短期給付事業

組合員の病気、負傷、出産、休業、災害若しくは死亡又はその被扶養者の病気、負傷、出産、死亡若しくは災害に関する給付を行う。

### (2) 長期給付事業

組合員又は組合員であった者からの年金請求書類の受理・審査、年金相談業務を行う。

### (3) 福祉事業

ア 組合員及びその被扶養者の健康教育、健康相談及び健康診査並びに健康管理及び疾病の予防に係る自助努力についての支援その他の健康の保持増進のために必要な事業

イ 特定健康診査及び特定保健指導

ウ 組合員の利用に供する財産の取得、管理又は貸付け

エ 組合員の貯金の受入れ又はその運用

オ 組合員の臨時の支出に関する貸付け

## 2 事務所の所在地

名古屋市中区三の丸三丁目1番1号

## 3 役員及び職員の定数等

### (1) 役員

定数 理事長 1名（非常勤） 理事 7名（非常勤） 監事 3名（非常勤）

任期 平成30年12月1日から令和2年11月30日まで

役員名（平成31年3月31日現在）

役 職	氏 名	経 歴
理 事 長	堀 場 和 夫	名古屋市副市長
理 事	山 本 正 雄	名古屋市総務局長
理 事	飯 田 貢	名古屋市財政局長
理 事	光 田 清 美	名古屋市交通局長
理 事	伊 藤 裕 彰	名古屋市職員労働組合連合会中央執行委員長
理 事	蛭 原 京 子	名古屋市職員労働組合執行委員長
理 事	近 藤 夏 樹	名古屋水道労働組合中央執行委員長
理 事	高 木 強	名古屋港管理組合職員労働組合中央執行委員長
監 事	鈴 木 雅 雄	弁 護 士
監 事	千 田 博 之	名古屋市監査事務局長
監 事	鈴 木 和 仁	名古屋市職員労働組合連合会書記長

## (2) 職員

定 数	平成29年度	平成30年度	増 △減
	16 名	14 名	△ 2 名

## 4 組合の沿革

昭和37年12月1日設立

## 5 設立根拠法

地方公務員等共済組合法（昭和37年法律第152号）

## 6 主務大臣

総務大臣

## 7 組合会の概要

組合会の議員の定数は20名で、市長の任命による議員10名、組合員の互選による議員10名で組織され、議員の任期は2年である。

次に掲げる事項は、組合会の議決を経なければならない。

- (1) 定款の変更
- (2) 運営規則の作成及び変更
- (3) 毎事業年度の事業計画並びに予算及び決算
- (4) 重要な財産の処分及び重大な債務の負担
- (5) その他組合の業務に関する重要事項で定款で定めるもの

平成31年3月31日現在の組合会議員の状況は次のとおりである。

区分	役職	氏名	経歴
任命側 議員	理事長	堀場 和夫	名古屋市副市長
	理事	山本 正雄	名古屋市総務局長
	理事	飯田 貢	名古屋市財政局長
	理事	光田 清美	名古屋市交通局長
	監事	千田 博之	名古屋市監査事務局長
		杉崎 正美	名古屋市教育長
		宮村 喜明	名古屋市上下水道局長
		大原 弘隆	名古屋市病院局長
		木全 誠一	名古屋市消防長
		河合 伸和	名古屋港管理組合総務部長
互選側 議員	理事	伊藤 裕彰	名古屋市職員労働組合連合会中央執行委員長
	理事	蛭原 京子	名古屋市職員労働組合執行委員長
	理事	近藤 夏樹	名古屋水道労働組合中央執行委員長
	理事	高木 強	名古屋港管理組合職員労働組合中央執行委員長
	監事	鈴木 和仁	名古屋市職員労働組合連合会書記長
		川瀬 修	自治労名古屋市労働組合執行委員長
		橋口 剛典	名古屋市職員労働組合書記長
		豊島 行男	名古屋市立大学教職員組合
		山田 修也	名古屋交通労働組合特別執行委員
		田中 亮三	名古屋市消防局総務部職員課厚生係長

当年度に開催された組合会は次のとおりである。

年月日	通算回数	議題等
30.6.13	187回	(1) 名古屋市職員共済組合定款の一部変更に関する専決処分について (2) 高額医療貸付及び出産貸付規則の一部を改正する規則に関する専決処分について (3) 平成29年度決算について
30.12.13	188回	(1) 役員選挙 (2) 名古屋市職員共済組合運営規則の一部変更に関する専決処分について
31.3.25	189回	(1) 名古屋市職員共済組合定款の一部変更について (2) 平成31年度事業計画及び予算について

## 8 その他

(1) 所轄する団体及び組合員の数（平成31年3月31日現在）

団体名	組合員数
名古屋市	24,125人
名古屋港管理組合	602人
名古屋競輪組合	17人
合計	24,744人

(2) 事務局組織（平成31年3月31日現在）

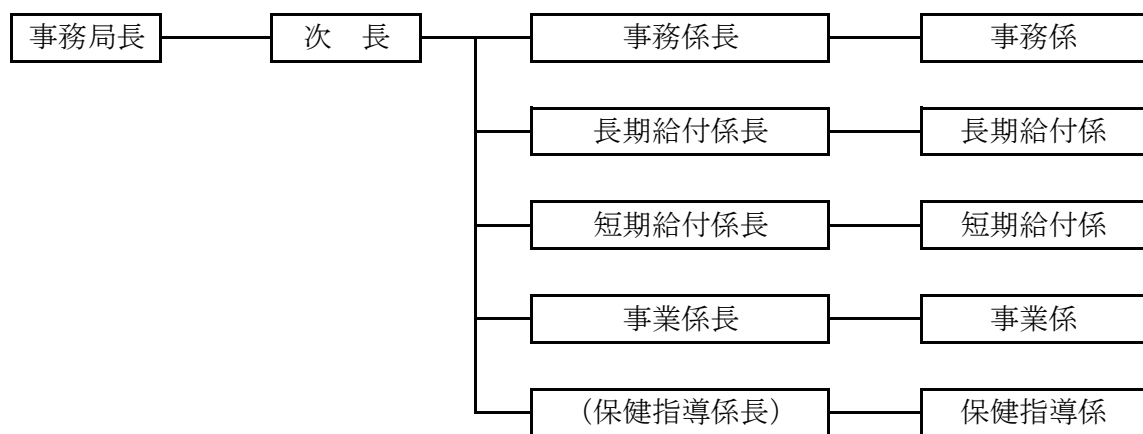

※ ( ) は次長事務取扱

## 人事異動

## 1 議員・役員

## 任期満了に伴う互選議員当選

平成30年11月19日(任期:平成30年12月1日～令和2年11月30日)

名古屋市職員労働組合	蛭原京子
健康福祉局	橋口剛典
環境局	鈴木和仁
環境局	川瀬修
名古屋市立大学	豊島行男
名古屋交通労働組合	伊藤裕彰
交通局	山田修也
上下水道局	近藤夏樹
消防局	田中亮三
名古屋港管理組合	高木強

## 任期満了に伴う任命議員任命

平成30年12月1日(任期:平成30年12月1日～令和2年11月30日)

副市長	堀場和夫
総務局長	山本正雄
財政局長	飯田貢
交通局長	光田清美
監査事務局長	千田博之
教育長	杉崎正美
上下水道局長	宮村喜明
病院局長	大原弘隆
消防長	木全誠一
名古屋港管理組合総務部長	河合伸和

## 役員就職

平成30年12月13日(任期:平成30年12月1日～令和2年11月30日)

理事長	堀場和夫
理事長職務代理者	山本正雄
理事	飯田貢
理事	光田清美
理事	伊藤裕彰
理事	蛭原京子
理事	近藤夏樹
理事	高木強
学識経験を有する監事	鈴木雅雄
監事	千田博之
監事	鈴木和仁

## 議員解任

平成31年3月31日

議員	光田清美
議員	千田博之
議員	杉崎正美

## 議員辞任

平成31年3月31日

議員	川瀬修
議員	伊藤裕彰
議員	山田修也
議員	田中亮三

## 役員退職

平成31年3月31日

理事	光田清美
理事	伊藤裕彰
監事	千田博之

## 議員任命

平成31年4月1日(任期:平成31年4月1日～令和2年11月30日)

交通局長	河野和彦
監査事務局長	勝間実
教育長	鈴木誠二

## 役員就職

平成31年4月26日(任期:平成31年4月1日～令和2年11月30日)

理事	河野和彦
----	------

## 補欠選挙に伴う互選議員当選

令和元年5月10日(任期:平成31年4月1日～令和2年11月30日)

子ども青少年局	三住正明
交通局	松岡真二
交通局	竹本功
消防局	安藤生浩

## 役員就職

令和元年5月22日(任期:平成31年4月1日～令和2年11月30日)

監事	勝間実
----	-----

## 役員就職

令和元年6月5日(任期:平成31年4月1日～令和2年11月30日)

理事	松岡真二
----	------

## 議員辞任

令和元年7月16日

議員	蛭原京子
議員	橋口剛典

## 2 事務局職員

## 事務係長及び出納主任解任

平成30年9月12日

名古屋市事務職員	尾関修
----------	-----

## 事業係長解任

平成30年9月12日

名古屋市事務職員	鈴木雅崇
----------	------

## 事務係長任命

平成30年9月13日

名古屋市事務職員 鈴木 雅 崇

## 事業係長及び出納主任任命

平成30年9月13日

名古屋市事務職員 宮 田 友 美

## 保健指導係長心得解任

平成30年9月30日

事務局職員 柴 山 友 貴

## 保健指導係長事務取扱

平成30年10月1日

名古屋市事務職員 丸 山 信 之

## 事務局長解任

平成31年3月31日

名古屋市事務職員 大 坪 成 生  
次長及び出納役解任並びに保健指導係長事務取扱解除

平成31年3月31日

名古屋市事務職員 丸 山 信 之

## 長期給付係長及び出納主任解任

平成31年3月31日

名古屋市事務職員 富 野 龍 太

## 事務局職員及び出納員解任

平成31年3月31日

名古屋市事務職員 原 卓 郎

名古屋市事務職員 太 田 和 孝

## 事務局長任命

平成31年4月1日

名古屋市事務職員 福 井 茂 人  
次長及び出納役任命並びに保健指導係長事務取扱

平成31年4月1日

名古屋市事務職員 鬼 頭 淳 夫

## 長期給付係長及び出納主任任命

平成31年4月1日

名古屋市事務職員 磯 野 雄 士

## 事務局職員及び出納員任命

平成31年4月1日

名古屋市事務職員 村 瀬 和 浩

名古屋市事務職員 佐久間 和 憲

## 出納員任命

平成31年4月1日

名古屋市事務職員 木 村 勇 貴