

名古屋市職員共済組合公報

発行所 名古屋市中区三の丸三丁目1番1号
名古屋市職員共済組合

編集兼発行人 名古屋市職員共済組合事務局長
日比野 俊典

目次

公 告

1 定款の変更

- ・名古屋市職員共済組合定款の一部変更等 … 1
- ・名古屋市職員共済組合定款の一部変更 …… 3

2 規則の改正等

- ・貯金規則の一部を改正する規則 …………… 4

3 規程の改正等

- ・名古屋市職員共済組合嘱託員就業規程の一部を改正する規程 …………… 5
- ・名古屋市職員共済組合健康管理室嘱託員就業規程の一部を改正する規程 …………… 7

4 予算

- ・平成28年度事業計画及び予算 …………… 9

5 決算

- ・平成27年度決算 …………… 97

人事異動…………… 225

1 定款の変更

●名古屋市職員共済組合定款の一部変更等

名古屋市職員共済組合定款の一部変更等をここに公告する。

平成28年3月31日

名古屋市職員共済組合理事長 新 開 輝 夫

名古屋市職員共済組合定款第1号

名古屋市職員共済組合定款の一部変更等

第1条 名古屋市職員共済組合定款（昭和37年名古屋市職員共済組合定款第1号）の一部を次のように変更する。

第36条の7第1項第3号中「障害共済年金」を「障害厚生年金（厚生年金保険法による障害厚生年金をいう。）」に、「障害一時金」を「障害手当金（厚生年金保険法による障害手当金をいう。）」に改める。

第40条第1項の表中「1,000分の38.1」を「1,000分の43」に、「1,000分の5.1」を「1,000分の5.4」に、「1,000分の1.92」を「1,000分の2.09」に改める。

第40条の3中「1,000分の76.2」を「1,000分の86」に、「1,000分の10.2」を「1,000分の10.8」に改める。

第44条中「平成27年度」を「平成28年度」に、「1,945円」を「1,960円」に改める。

第2条 名古屋市職員共済組合定款の一部変更（平成27年3月31日公告第1号）の一部を次のように変更する。

附則に次の2項を加える。

7 前項の場合において、平成27年10月1日前に退職した任意継続組合員の平成28年4月分以後の任意継続掛金に係る変更前の第40条の2の規定の適用については、「施行令第48条第3項各号」とあるのは、「被用者年金制度の一元化等を図るための厚生年金保険法等の一部を改正する法

律及び地方公務員等共済組合法及び被用者年金制度の一元化等を図るための厚生年金保険法等の一部を改正する法律の一部を改正する法律の施行に伴う地方公務員等共済組合法による長期給付等に関する経過措置に関する政令（平成27年政令第347号）第172条第3項の規定により読み替えられた地方公務員等共済組合法施行令等の一部を改正する等の政令（平成27年政令第346号）第1条の規定による改正前の施行令第48条第3項各号」と、「1, 000分の118」とあるのは、「1, 000分の86」と、「1, 000分の13.8」とあるのは、「1, 000分の10.8」とする。

- 8 被用者年金制度の一元化等を図るための厚生年金保険法等の一部を改正する法律（平成24年法律第63号。以下「平成24年一元化法」という。）附則第4条第6号に規定する改正前地共済法による職域加算額の受給権を有する者については、第36条の7中「障害厚生年金をいう」とあるのは「障害厚生年金並びに被用者年金制度の一元化等を図るための厚生年金保険法等の一部を改正する法律（平成24年法律第63号。以下「平成24年一元化法」という。）附則第60条第5項の規定によりなおその効力を有するものとされた平成24年一元化法第3条の規定による改正前のこの法律及び平成24年一元化法による改正前のその他の法律の規定による旧職域加算障害給付をいう」とする。

附 則

- 1 この変更は、平成28年4月1日から施行する。ただし、第1条の規定による変更後の第36条の7の規定及び第2条の規定による変更後の附則第8項の規定は、公告の日から施行し、平成27年10月1日から適用する。
- 2 第1条の規定による変更後の第40条第1項及び第40条の3の規定は、平成28年4月分以後の掛金及び負担金並びに任意継続掛金について適用し、同年3月分以前の掛金及び負担金並びに任意継続掛金については、なお従前の例による。

●名古屋市職員共済組合定款の一部変更

名古屋市職員共済組合定款の一部変更をここに公告する。

平成28年6月8日

名古屋市職員共済組合理事長 新 開 輝 夫

名古屋市職員共済組合定款第2号

名古屋市職員共済組合定款の一部変更

第1条 名古屋市職員共済組合定款（昭和37年名古屋市職員共済組合定款第1号）の一部を次のように変更する。

第36条の7第1項中「同条第2項」を「同条第4項」に改め、同条第2項中「法第68条第2項」を「法第68条第4項」に改め、同条第3項中「標準報酬の日額の3分の2に相当する金額（当該金額に50銭未満の端数があるときは、これを切り捨て、50銭以上1円未満の端数があるときは、これを1円に切り上げるものとする。）」を「法第68条第2項及び第3項の規定の例により算出された額に相当する金額」に改める。

第40条の2を削り、第40条の3を第40条の2とする。

附 則

- 1 この変更は、平成28年7月1日から施行する。ただし、第36条の7の変更規定は、公告の日から施行し、平成28年4月1日から適用する。
- 2 変更後の第36条の7の規定は、平成28年4月1日以後に給付事由が生じた傷病手当金附加金について適用し、同日前に給付事由が生じた休業給付については、なお従前の例による。
- 3 前項の規定にかかわらず、平成28年4月1日前に退職した者に支給される傷病手当金附加金でその給付事由が同日以後に生じたものの支給については、なお従前の例による。
- 4 第40条の2を削り、第40条の3を第40条の2とする変更規定は、平成28年7月1日以後に退職した任意継続組合員について適用し、同日前に退職した任意継続組合員については、なお従前の例による。

2 規則の改正等

●貯金規則の一部を改正する規則

貯金規則の一部を改正する規則をここに公告する。

平成28年3月31日

名古屋市職員共済組合理事長 新 開 輝 夫

名古屋市職員共済組合規則第1号

貯金規則の一部を改正する規則

第2条第2項中「年0.75パーセント」を「年0.50パーセント」に改める。

附 則

この規則は、平成28年4月1日から施行する。

3 規程の改正等

●名古屋市職員共済組合嘱託員就業規程の一部を改正する規程

名古屋市職員共済組合嘱託員就業規程の一部を改正する規程をここに公告する。

平成28年3月25日

名古屋市職員共済組合理事長 新 開 輝 夫

名古屋市職員共済組合規程第1号

名古屋市職員共済組合嘱託員就業規程の一部を改正する規程

名古屋市職員共済組合嘱託員就業規程（平成15年名古屋市職員共済組合規程第4号）の一部を次のように改正する。

別表（第7条関係）

「

区 分	金 額
主任嘱託員	254,700円
事務嘱託員	226,000円
事務補助嘱託員	209,900円

」を

「

区 分	金 額
主任嘱託員	255,600円
事務嘱託員	226,800円
事務補助嘱託員	210,700円

」に改める。

附 則

（施行日）

- この規程は、平成28年4月1日から施行する。
（名古屋市職員共済組合嘱託員就業規程の一部を改正する規程の一部改正）

2 名古屋市職員共済組合嘱託員就業規程の一部を改正する規程（平成26年名古屋市職員共済組合規程第3号）の一部を次のように改正する。

附則第2項中「平成27年名古屋市職員共済組合規程第3号」を「平成28年名古屋市職員共済組合規程第1号」に、「209,900円」を「210,700円」に改める。

●名古屋市職員共済組合健康管理室嘱託員就業規程の一部を改正する規程

名古屋市職員共済組合健康管理室嘱託員就業規程の一部を改正する規程をここに公告する。

平成28年3月25日

名古屋市職員共済組合理事長 新 開 輝 夫

名古屋市職員共済組合規程第2号

名古屋市職員共済組合健康管理室嘱託員就業規程の一部を改正する規程

名古屋市職員共済組合健康管理室嘱託員就業規程（平成20年名古屋市職員共済組合規程第9号）の一部を次のように改正する。

別表第2（第6条関係）

「

職 名	月 額
保健師嘱託員（長時間勤務）	318,400円
保健師嘱託員（短時間勤務）	254,700円
臨床心理士嘱託員	318,400円
看護師嘱託員（長時間勤務）	282,500円
看護師嘱託員（短時間勤務）	226,000円
栄養士嘱託員（長時間勤務）	282,500円
栄養士嘱託員（短時間勤務）	226,000円
診療放射線技師嘱託員（長時間勤務）	282,500円
診療放射線技師嘱託員（短時間勤務）	226,000円
臨床検査技師嘱託員	282,500円

」を

「

職 名	月 額
保健師嘱託員（長時間勤務）	319,500円
保健師嘱託員（短時間勤務）	255,600円

臨床心理士嘱託員	319,500円
看護師嘱託員（長時間勤務）	283,500円
看護師嘱託員（短時間勤務）	226,800円
栄養士嘱託員（長時間勤務）	283,500円
栄養士嘱託員（短時間勤務）	226,800円
診療放射線技師嘱託員（長時間勤務）	283,500円
診療放射線技師嘱託員（短時間勤務）	226,800円
臨床検査技師嘱託員	283,500円

」に改める。

附 則

この規程は、平成28年4月1日から施行する。

4 予算

●平成28年度事業計画及び予算

平成28年度事業計画及び予算をここに公告する。

平成28年3月31日

名古屋市職員共済組合理事長 新開 輝夫

名古屋市職員共済組合公告第2号

平成28年度事業計画及び予算

(以下予算書のとおり)

平成28年度事業計画及び予算

名古屋市職員共済組合

目 次

		ページ
事業計画概況	・・・・・・・・・・・・・・・・	3
予算	・・・・・・・・・・・・・・・・	27
短期経理	予算総則・・・・・・・・	27
	予定損益計算書・・・・・・・・	28
	予定貸借対照表・・・・・・・・	33
厚生年金保険経理	予定損益計算書・・・・・・・・	37
	予定貸借対照表・・・・・・・・	38
退職等年金経理	予定損益計算書・・・・・・・・	41
	予定貸借対照表・・・・・・・・	42
経過の長期経理	予定損益計算書・・・・・・・・	45
	予定貸借対照表・・・・・・・・	46
経過の長期預託金管理経理	予算総則・・・・・・・・	49
	予定損益計算書・・・・・・・・	50
	予定貸借対照表・・・・・・・・	51
業務経理	予算総則・・・・・・・・	55
	予定損益計算書・・・・・・・・	56
	予定貸借対照表・・・・・・・・	59
保健経理	予算総則・・・・・・・・	63
	予定損益計算書・・・・・・・・	64
	予定貸借対照表・・・・・・・・	67
貯金経理	予算総則・・・・・・・・	71
	予定損益計算書・・・・・・・・	72
	予定貸借対照表・・・・・・・・	74

貸付経理	予算総則	79
	予定損益計算書	80
	予定貸借対照表	82

事 業 計 画 概 況

平成28年度事業計画概況

経理単位名	概 要																																																																									
総 括	1 地方公共団体数、組合員数、標準報酬の月額（給料月額）、平均標準報酬の月額（平均給料月額）、標準期末手当等の額（期末手当等の額）及び被扶養者数																																																																									
	(1) 地方公共団体の数																																																																									
	<table border="1"> <thead> <tr> <th>市</th> <th>一部事務組合等</th> <th>計</th> </tr> </thead> <tbody> <tr> <td>1</td> <td>3</td> <td>4</td> </tr> </tbody> </table>		市	一部事務組合等	計	1	3	4																																																																		
市	一部事務組合等	計																																																																								
1	3	4																																																																								
	(注) 一部事務組合等には、共済組合を含む。																																																																									
	(2) 組合員数 (単位:人)																																																																									
	<table border="1"> <thead> <tr> <th>組 合 員 種 別</th> <th>平成26年度末実績A</th> <th>平成27年度末見込B</th> <th>平成28年度末推計C</th> <th>B-A</th> <th>C-B</th> </tr> </thead> <tbody> <tr> <td>一 般 組 合 員</td> <td>22,548</td> <td>22,500</td> <td>22,390</td> <td>△ 48</td> <td>△ 110</td> </tr> <tr> <td>う ち 特 別 職</td> <td>11</td> <td>11</td> <td>11</td> <td>0</td> <td>0</td> </tr> <tr> <td>市 長 組 合 員</td> <td>1</td> <td>1</td> <td>1</td> <td>0</td> <td>0</td> </tr> <tr> <td>特 定 消 防 組 合 員</td> <td>2,216</td> <td>2,233</td> <td>2,233</td> <td>17</td> <td>0</td> </tr> <tr> <td>長 期 組 合 員</td> <td>1</td> <td>0</td> <td>0</td> <td>△ 1</td> <td>0</td> </tr> <tr> <td>継 続 長 期 組 合 員</td> <td>59 [59]</td> <td>65 [65]</td> <td>65 [65]</td> <td>6 [6]</td> <td>0 [0]</td> </tr> <tr> <td>小 計</td> <td>24,825</td> <td>24,799</td> <td>24,689</td> <td>△ 26</td> <td>△ 110</td> </tr> <tr> <td>任 意 継 続 組 合 員</td> <td>187</td> <td>194</td> <td>194</td> <td>7</td> <td>0</td> </tr> <tr> <td>小 計</td> <td>187</td> <td>194</td> <td>194</td> <td>7</td> <td>0</td> </tr> <tr> <td>合 計</td> <td>25,012</td> <td>24,993</td> <td>24,883</td> <td>△ 19</td> <td>△ 110</td> </tr> <tr> <td>第三号厚生年金被保険者</td> <td></td> <td>24,799</td> <td>24,689</td> <td></td> <td>△ 110</td> </tr> </tbody> </table>		組 合 員 種 別	平成26年度末実績A	平成27年度末見込B	平成28年度末推計C	B-A	C-B	一 般 組 合 員	22,548	22,500	22,390	△ 48	△ 110	う ち 特 別 職	11	11	11	0	0	市 長 組 合 員	1	1	1	0	0	特 定 消 防 組 合 員	2,216	2,233	2,233	17	0	長 期 組 合 員	1	0	0	△ 1	0	継 続 長 期 組 合 員	59 [59]	65 [65]	65 [65]	6 [6]	0 [0]	小 計	24,825	24,799	24,689	△ 26	△ 110	任 意 継 続 組 合 員	187	194	194	7	0	小 計	187	194	194	7	0	合 計	25,012	24,993	24,883	△ 19	△ 110	第三号厚生年金被保険者		24,799	24,689		△ 110
組 合 員 種 別	平成26年度末実績A	平成27年度末見込B	平成28年度末推計C	B-A	C-B																																																																					
一 般 組 合 員	22,548	22,500	22,390	△ 48	△ 110																																																																					
う ち 特 別 職	11	11	11	0	0																																																																					
市 長 組 合 員	1	1	1	0	0																																																																					
特 定 消 防 組 合 員	2,216	2,233	2,233	17	0																																																																					
長 期 組 合 員	1	0	0	△ 1	0																																																																					
継 続 長 期 組 合 員	59 [59]	65 [65]	65 [65]	6 [6]	0 [0]																																																																					
小 計	24,825	24,799	24,689	△ 26	△ 110																																																																					
任 意 継 続 組 合 員	187	194	194	7	0																																																																					
小 計	187	194	194	7	0																																																																					
合 計	25,012	24,993	24,883	△ 19	△ 110																																																																					
第三号厚生年金被保険者		24,799	24,689		△ 110																																																																					
	(注) 1 継続長期組合員欄の[]書きは、継続長期組合員のうち、公益的法人等への一般職の地方公務員の派遣等に関する法律（平成12年法律第50号）第10条第2項に規定する退職派遣者の数値 2 第三号厚生年金被保険者欄には、長期に係る組合員のうち第三号厚生年金被保険者について再掲																																																																									
	(3) 標準報酬の月額（給料月額）及び平均標準報酬の月額（平均給料月額） (単位:千円)																																																																									
	<table border="1"> <thead> <tr> <th>組合員種別</th> <th>平成26年度末実績A</th> <th>平成27年度末見込B</th> <th>平成28年度末推計C</th> <th>B-A×手当率</th> <th>C-B</th> </tr> </thead> <tbody> <tr> <td rowspan="2">一 般 組 合 員</td> <td>長期 7,239,664 (321,078 円)</td> <td>9,783,689 (434,831 円)</td> <td>9,652,178 (431,093 円)</td> <td>734,109 (33,484円)</td> <td>△ 131,511 (△ 3,738円)</td> </tr> <tr> <td>短期 7,250,023 (312,564 円)</td> <td>9,949,083 (442,181 円)</td> <td>9,811,543 (438,211 円)</td> <td>886,554 (51,476円)</td> <td>△ 137,540 (△ 3,970円)</td> </tr> <tr> <td rowspan="2">う ち 特 別 職</td> <td>長期 6,195 (563,200 円)</td> <td>6,490 (590,000 円)</td> <td>6,490 (590,000 円)</td> <td>295 (26,800円)</td> <td>0 (0円)</td> </tr> <tr> <td>短期 7,156 (650,518 円)</td> <td>9,360 (850,909 円)</td> <td>9,160 (832,727 円)</td> <td>2,204 (200,391円)</td> <td>△ 200 (△ 18,182円)</td> </tr> <tr> <td rowspan="2">市 長 組 合 員</td> <td>長期 430 (430,000 円)</td> <td>500 (500,000 円)</td> <td>500 (500,000 円)</td> <td>70 (70,000円)</td> <td>0 (0円)</td> </tr> <tr> <td>短期 430 (430,000 円)</td> <td>500 (500,000 円)</td> <td>500 (500,000 円)</td> <td>70 (70,000円)</td> <td>0 (0円)</td> </tr> </tbody> </table>		組合員種別	平成26年度末実績A	平成27年度末見込B	平成28年度末推計C	B-A×手当率	C-B	一 般 組 合 員	長期 7,239,664 (321,078 円)	9,783,689 (434,831 円)	9,652,178 (431,093 円)	734,109 (33,484円)	△ 131,511 (△ 3,738円)	短期 7,250,023 (312,564 円)	9,949,083 (442,181 円)	9,811,543 (438,211 円)	886,554 (51,476円)	△ 137,540 (△ 3,970円)	う ち 特 別 職	長期 6,195 (563,200 円)	6,490 (590,000 円)	6,490 (590,000 円)	295 (26,800円)	0 (0円)	短期 7,156 (650,518 円)	9,360 (850,909 円)	9,160 (832,727 円)	2,204 (200,391円)	△ 200 (△ 18,182円)	市 長 組 合 員	長期 430 (430,000 円)	500 (500,000 円)	500 (500,000 円)	70 (70,000円)	0 (0円)	短期 430 (430,000 円)	500 (500,000 円)	500 (500,000 円)	70 (70,000円)	0 (0円)																																	
組合員種別	平成26年度末実績A	平成27年度末見込B	平成28年度末推計C	B-A×手当率	C-B																																																																					
一 般 組 合 員	長期 7,239,664 (321,078 円)	9,783,689 (434,831 円)	9,652,178 (431,093 円)	734,109 (33,484円)	△ 131,511 (△ 3,738円)																																																																					
	短期 7,250,023 (312,564 円)	9,949,083 (442,181 円)	9,811,543 (438,211 円)	886,554 (51,476円)	△ 137,540 (△ 3,970円)																																																																					
う ち 特 別 職	長期 6,195 (563,200 円)	6,490 (590,000 円)	6,490 (590,000 円)	295 (26,800円)	0 (0円)																																																																					
	短期 7,156 (650,518 円)	9,360 (850,909 円)	9,160 (832,727 円)	2,204 (200,391円)	△ 200 (△ 18,182円)																																																																					
市 長 組 合 員	長期 430 (430,000 円)	500 (500,000 円)	500 (500,000 円)	70 (70,000円)	0 (0円)																																																																					
	短期 430 (430,000 円)	500 (500,000 円)	500 (500,000 円)	70 (70,000円)	0 (0円)																																																																					

経理单位名称		概 要					
総 括	特定消防組合員	長期	700,824 (316,256 円)	1,060,370 (474,863 円)	1,060,370 (474,863 円)	184,340 (79,543円)	0 (0円)
		短期	700,824 (316,256 円)	1,076,080 (481,899 円)	1,076,080 (481,899 円)	200,050 (86,579円)	0 (0円)
	長期組合員	長期	237 (236,768 円)	0 0	0 0	△ 296 (△ 295,960円)	0 (0円)
		長期	22,644 [22,644] (383,793 円)	34,120 [34,120] (524,923 円)	34,120 [34,120] (524,923 円)	5,815 [5,815] (45,182円)	0 [0] (0円)
	小 計	長期	7,963,799 (320,782 円)	10,878,679 (438,674 円)	10,747,168 (435,302 円)	923,930 (37,697円)	△ 131,511 (△ 3,372円)
		短期	7,951,277 (321,054 円)	11,025,663 (445,770 円)	10,888,123 (442,157 円)	1,086,567 (44,453円)	△ 137,540 (△ 3,613円)
	任意継続組合員	短期	51,722 (276,587 円)	64,578 (332,876 円)	65,628 (338,287 円)	△ 75 (△ 12,858円)	1,050 (5,411円)
	合 計	長期	7,963,799 (320,782 円)	10,878,679 (438,674 円)	10,747,168 (435,302 円)	923,930 (37,697円)	△ 131,511 (△ 3,372円)
		短期	8,002,999 (320,720 円)	11,090,241 (444,891 円)	10,954,230 (441,365 円)	1,086,492 (43,991円)	△ 136,011 (△ 3,526円)
	第三号厚生年金被保険者			10,878,679 (438,674円)	10,747,168 (435,302 円)		△ 131,511 (△ 3,372円)

(注) 1 A欄は「給料月額」及び「平均給料月額」、B欄及びC欄は「標準報酬の月額」及び「平均標準報酬の月額」を記載

2 給料額は、掛金の標準となった給料

3 () は、1人当たり平均標準報酬の月額(平均給料月額) (単位:円)

4 継続長期組合員欄の[]書きは、継続長期組合員のうち、公益的法人等への一般職の地方公務員の派遣等に関する法律(平成12年法律第50号)第10条第2項に規定する退職派遣者の数値

5 第三号厚生年金被保険者欄は、長期に係る組合員のうち第三号厚生年金被保険者について再掲

6 「B-A×手当率」欄の手当率は、一般職は1.25、特別職は1

経理単位名	概 要						
総括	(3)-2 標準期末手当等の額 (期末手当等の額) (単位:千円)						
	組 合 員 種 別	平成26年度末実績A	平成27年度末見込B	平成28年度末推計C	B-A	C-B	
	一 般 組 合 員	長期	34,822,797	35,587,525	34,860,778	764,728	△ 726,747
		短期	34,897,793	35,672,161	34,943,940	774,368	△ 728,221
	う ち 特 別 職	長期	29,885	30,241	30,241	356	0
		短期	40,291	40,746	40,746	455	0
	市 長 組 合 員	長期	2,000	2,000	2,000	0	0
		短期	2,000	2,000	2,000	0	0
	特 定 消 防 組 合 員	長期	3,468,702	3,537,567	3,484,503	68,865	△ 53,064
		短期	3,468,702	3,537,567	3,484,503	68,865	△ 53,064
	長 期 組 合 員	長期	194	0	0	△ 194	0
	継 続 長 期 組 合 員	長期	120,065	136,853	134,800	16,788	△ 2,053
			[120,065]	[136,853]	[134,800]	[16,788]	[△ 2,053]
	合 計	長期	38,413,758	39,263,945	38,482,081	850,187	△ 781,864
		短期	38,368,495	39,211,728	38,430,443	843,233	△ 781,285
	第 三 号 厚 生 年 金 被 保 険 者			39,263,945 [39,211,728]	38,482,081 [38,430,443]		△ 781,864 [△ 781,285]
	(注) 1 A欄は「掛金の標準となった期末手当等」、B欄は「掛金の標準となった期末手当等」及び「標準期末手当等の額」の合算額、C欄は「標準期末手当等の額」 2 継続長期組合員欄の[]書きは、継続長期組合員のうち、公益的法人等への一般職の地方公務員の派遣等に関する法律（平成12年法律第50号）第10条第2項に規定する退職派遣者の数値 3 第三号厚生年金被保険者欄は、長期に係る組合員のうち第三号厚生年金被保険者について再掲						

経理单位名称	概 要								
総 括	(4) 被扶養者数 (単位:人)								
	組 合 員 種 別	平成26年度末実績		平成27年度末見込		平成28年度末推計		B-A	C-B
		被扶養者数	組合員	被扶養者数	組合員	被扶養者数	組合員		
		A	1人当たり	B	1人当たり	C	1人当たり		
	一 般 組 合 員	22,394	0.99	22,175	0.99	21,900	0.98	△ 219	△ 275
	う ち 特 別 職	10	0.91	10	0.91	10	0.91	0	0
	市 長 組 合 員	0	0	0	0	0	0	0	0
	特 定 消 防 組 合 員	3,205	1.45	3,179	1.42	3,153	1.41	△ 26	△ 26
	小 計	25,599	1.03	25,354	1.03	25,053	1.02	△ 245	△ 301
	任 意 継 続 組 合 員	133	0.71	126	0.65	126	0.65	△ 7	0
	小 計	133	0.71	126	0.7	126	0.7	△ 7	0
	合 計	25,732	1.03	25,480	1.02	25,179	1.01	△ 252	△ 301
	2 役員数及び経理別職員数								
(1) 組合の役員の数 (単位:人)									
理 事 長		理 事		監 事		計			
1		7		3		11			
(2) 組合に使用される者の数 (単位:人)									
人 員		26年度末実績人員	27年度末見込人員	28年度末推計人員	28年度末増(減)人員				
経 理 名									
業 務 経 理		9	9	8	△ 1				
保 健 経 理		6	6	6	0				
貸 付 経 理		1	1	1	0				
合 計		16	16	15	△ 1				

経理单位名称	概 要					
短期経理	標準報酬の月額及び標準期末手当等の額（給料・期末手当等の額）と掛金・負担金、調整負担金・公的負担金との割合、給付及び拠出金等の前々事業年度の実績、前事業年度及び当該事業年度の推計並びに当該事業年度の資金計画					
	(1) 給料と掛金・負担金との割合（短期給付）		(単位:‰)			
		平成26年度	平成27年度(4月～9月)			
	区 分	掛 金	負 担 金	掛 金	負 担 金	
	一般組合員	一般職	59.00	59.00	59.00	59.00
		特別職	47.20	47.20	47.20	47.20
	市長組合員		47.20	47.20	47.20	47.20
	特定消防組合員		59.00	59.00	59.00	59.00
	長期組合員		2.70	2.70	2.40	2.40
	任意継続組合員		118.00		118.00	
	(1) -2 期末手当等の額と掛金・負担金との割合（短期給付）		(単位:‰)			
		平成26年度	平成27年度(4月～9月)			
	区 分	掛 金	負 担 金	掛 金	負 担 金	
	一般組合員	一般職	47.20	47.20	47.20	47.20
		特別職	47.20	47.20	47.20	47.20
	市長組合員		47.20	47.20	47.20	47.20
	特定消防組合員		47.20	47.20	47.20	47.20
	長期組合員		2.16	2.16	1.92	1.92
	(1) -3 標準報酬の月額及び標準期末手当等の額と掛金・負担金との割合（短期給付）		(単位:‰)			
		平成27年度(10月～3月)	平成28年度			
	区 分	掛 金	負 担 金	掛 金	負 担 金	
	一般組合員		38.10	38.10	43.00	43.00
	市長組合員		38.10	38.10	43.00	43.00
	特定消防組合員		38.10	38.10	43.00	43.00
	長期組合員		1.92	1.92	2.09	2.09
	任意継続組合員		76.20		86.00	

経理単位名	概 要					
短期経理	(2) 給料と掛金・負担金との割合（介護保険） (単位:‰)					
	区 分		平成26年度		平成27年度 (4月～9月)	
			掛 金	負 担 金	掛 金	負 担 金
	一般組合員	一般職	7.30	7.30	6.90	6.90
		特別職	5.84	5.84	5.52	5.52
	市長組合員		5.84	5.84	5.52	5.52
	特定消防組合員		7.30	7.30	6.90	6.90
	任意継続組合員		14.60	/	13.80	/
	(2) -2 期末手当等の額と掛金・負担金との割合（介護保険） (単位:‰)					
	区 分		平成26年度		平成27年度 (4月～9月)	
		掛 金	負 担 金	掛 金	負 担 金	
一般組合員	一般職	5.84	5.84	5.52	5.52	
	特別職	5.84	5.84	5.52	5.52	
市長組合員		5.84	5.84	5.52	5.52	
特定消防組合員		5.84	5.84	5.52	5.52	
(2) -3 標準報酬月額等の額及び標準期末手当等と掛金・負担金との割合（介護保険） (単位:‰)						
区 分		平成27年度(10月～3月)		平成28年度		
		掛 金	負 担 金	掛 金	負 担 金	
一般組合員		5.10	5.10	5.40	5.40	
市長組合員		5.10	5.10	5.40	5.40	
特定消防組合員		5.10	5.10	5.40	5.40	
任意継続組合員		10.20	/	10.80	/	

経理单位名称	概 要																																																																																																																																																																																																							
短期経理	<p>(3) 標準報酬等合計額（標準報酬の月額及び標準期末手当等の額の合計額）の総額と調整負担金及び公的負担金との割合 (単位:%)</p> <table border="1"> <thead> <tr> <th>区 分</th> <th>平成26年度</th> <th>平成27年度</th> <th>平成28年度</th> </tr> </thead> <tbody> <tr> <td>調整負担金</td> <td>0.20</td> <td>0.20</td> <td>0.20</td> </tr> <tr> <td>公的負担金</td> <td>0.32</td> <td>0.29</td> <td>0.31</td> </tr> </tbody> </table> <p>(注) 平成26年度は、標準給与（給料×1.25（特別職1）＋期末手当等の額）の総額と調整負担金等との割合を記載</p> <p>(4) 給付の実績及び推計 (単位:千円)</p> <table border="1"> <thead> <tr> <th>区 分</th> <th>平成26年度末実績 A</th> <th>平成27年度末見込 B</th> <th>平成28年度推計 C</th> <th>B - A</th> <th>C - B</th> </tr> </thead> <tbody> <tr> <td rowspan="4">法定給付</td> <td>保健給付</td> <td>6,533,661</td> <td>6,726,747</td> <td>6,772,440</td> <td>193,086</td> <td>45,693</td> </tr> <tr> <td>休業給付</td> <td>727,676</td> <td>829,704</td> <td>826,386</td> <td>102,028</td> <td>△ 3,318</td> </tr> <tr> <td>災害給付</td> <td>1,461</td> <td>236</td> <td>1,450</td> <td>△ 1,225</td> <td>1,214</td> </tr> <tr> <td>小計</td> <td>7,262,798</td> <td>7,556,687</td> <td>7,600,276</td> <td>293,889</td> <td>43,589</td> </tr> <tr> <td>附加給付</td> <td>75,592</td> <td>62,551</td> <td>61,009</td> <td>△ 13,041</td> <td>△ 1,542</td> </tr> <tr> <td>一部負担金払戻金</td> <td>72,562</td> <td>72,293</td> <td>70,260</td> <td>△ 269</td> <td>△ 2,033</td> </tr> <tr> <td>合計</td> <td>7,410,952</td> <td>7,691,531</td> <td>7,731,545</td> <td>280,579</td> <td>40,014</td> </tr> </tbody> </table> <p>(5) 拠出金等の実績及び推計 (単位:千円、%)</p> <table border="1"> <thead> <tr> <th>区 分</th> <th>平成26年度末実績 A</th> <th>平成27年度末見込 B</th> <th>平成28年度推計 C</th> <th>B - A</th> <th>C - B</th> </tr> </thead> <tbody> <tr> <td rowspan="2">前期高齢者納付金</td> <td>額</td> <td>3,066,443</td> <td>1,955,145</td> <td>4,059,803</td> <td>△ 1,111,298</td> <td>2,104,658</td> </tr> <tr> <td>割合</td> <td>20.01</td> <td>12.76</td> <td>26.49</td> <td>△ 7.25</td> <td>13.73</td> </tr> <tr> <td rowspan="2">後期高高齢者支援金</td> <td>額</td> <td>2,741,805</td> <td>2,897,540</td> <td>3,090,031</td> <td>155,735</td> <td>192,491</td> </tr> <tr> <td>割合</td> <td>17.89</td> <td>18.91</td> <td>20.16</td> <td>1.02</td> <td>1.25</td> </tr> <tr> <td rowspan="2">病床転換支援金</td> <td>額</td> <td>0</td> <td>0</td> <td>15</td> <td>0</td> <td>15</td> </tr> <tr> <td>割合</td> <td>0.00</td> <td>0.00</td> <td>0.00</td> <td>0.00</td> <td>0.00</td> </tr> <tr> <td rowspan="2">老人保健拠出金</td> <td>額</td> <td>95</td> <td>95</td> <td>75</td> <td>0</td> <td>△ 20</td> </tr> <tr> <td>割合</td> <td>0.00</td> <td>0.00</td> <td>0.00</td> <td>0.00</td> <td>0.00</td> </tr> <tr> <td rowspan="2">退職者給付拠出金</td> <td>額</td> <td>568,470</td> <td>317,337</td> <td>251,800</td> <td>△ 251,133</td> <td>△ 65,537</td> </tr> <tr> <td>割合</td> <td>3.71</td> <td>2.07</td> <td>1.64</td> <td>△ 1.64</td> <td>△ 0.43</td> </tr> <tr> <td rowspan="2">合計</td> <td>額</td> <td>6,376,813</td> <td>5,170,117</td> <td>7,401,724</td> <td>△ 1,206,696</td> <td>2,231,607</td> </tr> <tr> <td>割合</td> <td>41.61</td> <td>33.74</td> <td>48.29</td> <td>△ 7.87</td> <td>14.55</td> </tr> <tr> <td rowspan="4">連合会払込金</td> <td rowspan="2">災害</td> <td>額</td> <td>6,259</td> <td>32,505</td> <td>33,528</td> <td>26,246</td> <td>1,023</td> </tr> <tr> <td>割合</td> <td>0.04</td> <td>0.21</td> <td>0.22</td> <td>0.17</td> <td>0.01</td> </tr> <tr> <td rowspan="2">財調</td> <td>額</td> <td>66,240</td> <td>181,383</td> <td>184,142</td> <td>115,143</td> <td>2,759</td> </tr> <tr> <td>割合</td> <td>0.43</td> <td>1.18</td> <td>1.20</td> <td>0.75</td> <td>0.02</td> </tr> <tr> <td rowspan="4">連合会拠出金</td> <td rowspan="2">特別財調</td> <td>額</td> <td>12,128</td> <td>33,029</td> <td>33,851</td> <td>20,901</td> <td>822</td> </tr> <tr> <td>割合</td> <td>0.08</td> <td>0.22</td> <td>0.22</td> <td>0.14</td> <td>0.00</td> </tr> <tr> <td rowspan="2">育休介護</td> <td>額</td> <td>777,996</td> <td>701,657</td> <td>751,992</td> <td>△ 76,339</td> <td>50,335</td> </tr> <tr> <td>割合</td> <td>5.08</td> <td>4.58</td> <td>4.91</td> <td>△ 0.50</td> <td>0.33</td> </tr> </tbody> </table> <p>(注) 1 割合のA欄は「標準給与総額」、B欄は「標準給与総額」及び「標準報酬等合計額の総額」の合算額、C欄は「標準報酬等合計額の総額」との割合を記載 2 老人保健拠出金の欄は、雑収入で計上している医療費拠出金の精算額がある場合には、事務費拠出金の額から当該医療費拠出金の額を控除した額</p>	区 分	平成26年度	平成27年度	平成28年度	調整負担金	0.20	0.20	0.20	公的負担金	0.32	0.29	0.31	区 分	平成26年度末実績 A	平成27年度末見込 B	平成28年度推計 C	B - A	C - B	法定給付	保健給付	6,533,661	6,726,747	6,772,440	193,086	45,693	休業給付	727,676	829,704	826,386	102,028	△ 3,318	災害給付	1,461	236	1,450	△ 1,225	1,214	小計	7,262,798	7,556,687	7,600,276	293,889	43,589	附加給付	75,592	62,551	61,009	△ 13,041	△ 1,542	一部負担金払戻金	72,562	72,293	70,260	△ 269	△ 2,033	合計	7,410,952	7,691,531	7,731,545	280,579	40,014	区 分	平成26年度末実績 A	平成27年度末見込 B	平成28年度推計 C	B - A	C - B	前期高齢者納付金	額	3,066,443	1,955,145	4,059,803	△ 1,111,298	2,104,658	割合	20.01	12.76	26.49	△ 7.25	13.73	後期高高齢者支援金	額	2,741,805	2,897,540	3,090,031	155,735	192,491	割合	17.89	18.91	20.16	1.02	1.25	病床転換支援金	額	0	0	15	0	15	割合	0.00	0.00	0.00	0.00	0.00	老人保健拠出金	額	95	95	75	0	△ 20	割合	0.00	0.00	0.00	0.00	0.00	退職者給付拠出金	額	568,470	317,337	251,800	△ 251,133	△ 65,537	割合	3.71	2.07	1.64	△ 1.64	△ 0.43	合計	額	6,376,813	5,170,117	7,401,724	△ 1,206,696	2,231,607	割合	41.61	33.74	48.29	△ 7.87	14.55	連合会払込金	災害	額	6,259	32,505	33,528	26,246	1,023	割合	0.04	0.21	0.22	0.17	0.01	財調	額	66,240	181,383	184,142	115,143	2,759	割合	0.43	1.18	1.20	0.75	0.02	連合会拠出金	特別財調	額	12,128	33,029	33,851	20,901	822	割合	0.08	0.22	0.22	0.14	0.00	育休介護	額	777,996	701,657	751,992	△ 76,339	50,335	割合	5.08	4.58	4.91	△ 0.50	0.33
区 分	平成26年度	平成27年度	平成28年度																																																																																																																																																																																																					
調整負担金	0.20	0.20	0.20																																																																																																																																																																																																					
公的負担金	0.32	0.29	0.31																																																																																																																																																																																																					
区 分	平成26年度末実績 A	平成27年度末見込 B	平成28年度推計 C	B - A	C - B																																																																																																																																																																																																			
法定給付	保健給付	6,533,661	6,726,747	6,772,440	193,086	45,693																																																																																																																																																																																																		
	休業給付	727,676	829,704	826,386	102,028	△ 3,318																																																																																																																																																																																																		
	災害給付	1,461	236	1,450	△ 1,225	1,214																																																																																																																																																																																																		
	小計	7,262,798	7,556,687	7,600,276	293,889	43,589																																																																																																																																																																																																		
附加給付	75,592	62,551	61,009	△ 13,041	△ 1,542																																																																																																																																																																																																			
一部負担金払戻金	72,562	72,293	70,260	△ 269	△ 2,033																																																																																																																																																																																																			
合計	7,410,952	7,691,531	7,731,545	280,579	40,014																																																																																																																																																																																																			
区 分	平成26年度末実績 A	平成27年度末見込 B	平成28年度推計 C	B - A	C - B																																																																																																																																																																																																			
前期高齢者納付金	額	3,066,443	1,955,145	4,059,803	△ 1,111,298	2,104,658																																																																																																																																																																																																		
	割合	20.01	12.76	26.49	△ 7.25	13.73																																																																																																																																																																																																		
後期高高齢者支援金	額	2,741,805	2,897,540	3,090,031	155,735	192,491																																																																																																																																																																																																		
	割合	17.89	18.91	20.16	1.02	1.25																																																																																																																																																																																																		
病床転換支援金	額	0	0	15	0	15																																																																																																																																																																																																		
	割合	0.00	0.00	0.00	0.00	0.00																																																																																																																																																																																																		
老人保健拠出金	額	95	95	75	0	△ 20																																																																																																																																																																																																		
	割合	0.00	0.00	0.00	0.00	0.00																																																																																																																																																																																																		
退職者給付拠出金	額	568,470	317,337	251,800	△ 251,133	△ 65,537																																																																																																																																																																																																		
	割合	3.71	2.07	1.64	△ 1.64	△ 0.43																																																																																																																																																																																																		
合計	額	6,376,813	5,170,117	7,401,724	△ 1,206,696	2,231,607																																																																																																																																																																																																		
	割合	41.61	33.74	48.29	△ 7.87	14.55																																																																																																																																																																																																		
連合会払込金	災害	額	6,259	32,505	33,528	26,246	1,023																																																																																																																																																																																																	
		割合	0.04	0.21	0.22	0.17	0.01																																																																																																																																																																																																	
	財調	額	66,240	181,383	184,142	115,143	2,759																																																																																																																																																																																																	
		割合	0.43	1.18	1.20	0.75	0.02																																																																																																																																																																																																	
連合会拠出金	特別財調	額	12,128	33,029	33,851	20,901	822																																																																																																																																																																																																	
		割合	0.08	0.22	0.22	0.14	0.00																																																																																																																																																																																																	
	育休介護	額	777,996	701,657	751,992	△ 76,339	50,335																																																																																																																																																																																																	
		割合	5.08	4.58	4.91	△ 0.50	0.33																																																																																																																																																																																																	

経理单位名称	概 要			
短期経理	(6) 資金計画			(単位:千円)
	損 益 計 算		貸 借 対 照	
	前年度繰越利益剰余金	3,934,387	流 動 資 産	4,379,640
取 入	短期負担金	7,164,262		
	(標準報酬月額分)	5,522,053		
	(標準期末手当等分)	1,642,209		
	介護負担金	621,363		
	(標準報酬月額分)	476,015		
	(標準期末手当等分)	145,348		
	短期掛金	7,164,262		
	(標準報酬月額分)	5,522,053		
	(標準期末手当等分)	1,642,209		
	介護掛金	621,363		
	(標準報酬月額分)	476,015		
	(標準期末手当等分)	145,348		
	短期任意継続掛金	68,049		
	介護任意継続掛金	6,659		
	公的負担金	52,469		
	連合会交付金	0		
	調整交付金	0		
	特別調整交付金	0		
	高額医療交付金	180,000		
	災害給付交付金	600		
育児・介護休業手当金交付金	686,280			
調整負担金	33,851			
補助金	0			
短期利息及び短期配当金	2,600			
介護利息	0			
雑収入	0			
賠償金	7,704			
前年度繰越支払準備金	1,167,043			
その他	0			
	計	17,776,505	計	4,379,640
支 出	給付金	7,661,285	流 動 負 債	122,261
	前期高齢者納付金	4,059,803	固 定 負 債	1,173,969
	後期高齢者支援金	3,090,031		
	病床転換支援金	15		
	老人保健拠出金	75		
	退職者給付拠出金	251,800		
	介護納付金	1,265,029		
	一部負担金払戻金	70,260		
	短期任意継続掛金還付金	2,766		
	介護任意継続掛金還付金	231		
	連合会払込金	217,670		
	連合会拠出金	785,843		
	業務経理へ繰入	48,706		
	次年度繰越支払準備金	1,173,969		
		計	18,627,483	計
	差引本年度損益金	△ 850,978	差引次年度繰越利益剰余金	3,083,410

経理単位名	概 要																																																	
厚生年金 保険経理	標準報酬の月額及び標準期末手当等の額と組合員保険料・負担金との割合、標準報酬の月額及び標準期末手当等の額に対する基礎年金拠出金に係る公的負担率、標準報酬と追加費用との割合並びに資金計画																																																	
	(1) 標準報酬の月額及び標準期末手当等の額と組合員保険料・負担金の割合 (単位:‰)																																																	
	<table border="1" style="width: 100%; border-collapse: collapse;"> <thead> <tr> <th colspan="2" style="text-align: center;">平成27年度</th> <th colspan="4" style="text-align: center;">平成28年度</th> </tr> <tr> <th colspan="2" style="text-align: center;">10月～3月</th> <th colspan="2" style="text-align: center;">4月～8月</th> <th colspan="2" style="text-align: center;">9月～3月</th> </tr> <tr> <th style="text-align: center;">組合員 保険料</th> <th style="text-align: center;">負担金</th> <th style="text-align: center;">組合員 保険料</th> <th style="text-align: center;">負担金</th> <th style="text-align: center;">組合員 保険料</th> <th style="text-align: center;">負担金</th> </tr> </thead> <tbody> <tr> <td style="text-align: center;">86.39</td> <td style="text-align: center;">86.39</td> <td style="text-align: center;">86.39</td> <td style="text-align: center;">86.39</td> <td style="text-align: center;">88.16</td> <td style="text-align: center;">88.16</td> </tr> </tbody> </table>	平成27年度		平成28年度				10月～3月		4月～8月		9月～3月		組合員 保険料	負担金	組合員 保険料	負担金	組合員 保険料	負担金	86.39	86.39	86.39	86.39	88.16	88.16																									
	平成27年度		平成28年度																																															
	10月～3月		4月～8月		9月～3月																																													
	組合員 保険料	負担金	組合員 保険料	負担金	組合員 保険料	負担金																																												
	86.39	86.39	86.39	86.39	88.16	88.16																																												
	(2) 標準報酬の月額及び標準期末手当等の額に対する基礎年金拠出金に係る公的負担率 (単位:‰)																																																	
	<table border="1" style="width: 100%; border-collapse: collapse;"> <thead> <tr> <th style="text-align: center;">平成27年度</th> <th style="text-align: center;">平成28年度</th> </tr> </thead> <tbody> <tr> <td style="text-align: center;">(標準報酬の月額+標準期末手当等の額) × 40.20</td> <td style="text-align: center;">(標準報酬の月額+標準期末手当等の額) × 37.70</td> </tr> </tbody> </table>	平成27年度	平成28年度	(標準報酬の月額+標準期末手当等の額) × 40.20	(標準報酬の月額+標準期末手当等の額) × 37.70																																													
	平成27年度	平成28年度																																																
(標準報酬の月額+標準期末手当等の額) × 40.20	(標準報酬の月額+標準期末手当等の額) × 37.70																																																	
(3) 標準報酬と追加費用との割合 (単位:‰)																																																		
<table border="1" style="width: 100%; border-collapse: collapse;"> <thead> <tr> <th style="text-align: center;">年 度</th> <th style="text-align: center;">平成27年度</th> <th style="text-align: center;">平成28年度</th> </tr> </thead> <tbody> <tr> <td style="text-align: center;">種 別</td> <td></td> <td></td> </tr> <tr> <td style="text-align: center;">追 加 費 用</td> <td style="text-align: center;">—</td> <td style="text-align: center;">17.90</td> </tr> </tbody> </table>	年 度	平成27年度	平成28年度	種 別			追 加 費 用	—	17.90																																									
年 度	平成27年度	平成28年度																																																
種 別																																																		
追 加 費 用	—	17.90																																																
(4) 資金計画 (単位:千円)																																																		
<table border="1" style="width: 100%; border-collapse: collapse;"> <thead> <tr> <th colspan="3" style="text-align: center;">損 益 計 算</th> <th colspan="2" style="text-align: center;">貸 借 対 照</th> </tr> </thead> <tbody> <tr> <td rowspan="5" style="text-align: center; vertical-align: middle;">収</td> <td style="text-align: center;">負 担 金</td> <td style="text-align: right;">23,051,765</td> <td rowspan="5" style="text-align: center; vertical-align: middle;">流 動 資 産</td> <td rowspan="5" style="text-align: right;">2,264,800</td> </tr> <tr> <td style="text-align: center;">(標準報酬月額分)</td> <td style="text-align: right;">11,078,753</td> </tr> <tr> <td style="text-align: center;">(標準期末手当等分)</td> <td style="text-align: right;">3,339,193</td> </tr> <tr> <td style="text-align: center;">(公的負担金)</td> <td style="text-align: right;">6,318,999</td> </tr> <tr> <td style="text-align: center;">(追加費用)</td> <td style="text-align: right;">2,314,820</td> </tr> <tr> <td rowspan="3" style="text-align: center; vertical-align: middle;">入</td> <td style="text-align: center;">組 合 員 保 険 料</td> <td style="text-align: right;">14,417,946</td> <td></td> <td></td> </tr> <tr> <td style="text-align: center;">(標準報酬月額分)</td> <td style="text-align: right;">11,078,753</td> <td></td> <td></td> </tr> <tr> <td style="text-align: center;">(標準期末手当等分)</td> <td style="text-align: right;">3,339,193</td> <td></td> <td></td> </tr> <tr> <td></td> <td style="text-align: center;">計</td> <td style="text-align: right;">37,469,711</td> <td style="text-align: center;">計</td> <td style="text-align: right;">2,264,800</td> </tr> <tr> <td rowspan="3" style="text-align: center; vertical-align: middle;">支</td> <td style="text-align: center;">負 担 金 払 込 金</td> <td style="text-align: right;">23,051,765</td> <td rowspan="3" style="text-align: center; vertical-align: middle;">流 動 負 債</td> <td rowspan="3" style="text-align: right;">2,264,800</td> </tr> <tr> <td style="text-align: center;">組 合 員 保 険 料 払 込 金</td> <td style="text-align: right;">14,417,946</td> </tr> <tr> <td style="text-align: center;">計</td> <td style="text-align: right;">37,469,711</td> </tr> <tr> <td></td> <td style="text-align: center;">差 引 本 年 度 損 益 金</td> <td style="text-align: center;">0</td> <td style="text-align: center;">計</td> <td style="text-align: right;">2,264,800</td> </tr> </tbody> </table>	損 益 計 算			貸 借 対 照		収	負 担 金	23,051,765	流 動 資 産	2,264,800	(標準報酬月額分)	11,078,753	(標準期末手当等分)	3,339,193	(公的負担金)	6,318,999	(追加費用)	2,314,820	入	組 合 員 保 険 料	14,417,946			(標準報酬月額分)	11,078,753			(標準期末手当等分)	3,339,193				計	37,469,711	計	2,264,800	支	負 担 金 払 込 金	23,051,765	流 動 負 債	2,264,800	組 合 員 保 険 料 払 込 金	14,417,946	計	37,469,711		差 引 本 年 度 損 益 金	0	計	2,264,800
損 益 計 算			貸 借 対 照																																															
収	負 担 金	23,051,765	流 動 資 産	2,264,800																																														
	(標準報酬月額分)	11,078,753																																																
	(標準期末手当等分)	3,339,193																																																
	(公的負担金)	6,318,999																																																
	(追加費用)	2,314,820																																																
入	組 合 員 保 険 料	14,417,946																																																
	(標準報酬月額分)	11,078,753																																																
	(標準期末手当等分)	3,339,193																																																
	計	37,469,711	計	2,264,800																																														
支	負 担 金 払 込 金	23,051,765	流 動 負 債	2,264,800																																														
	組 合 員 保 険 料 払 込 金	14,417,946																																																
	計	37,469,711																																																
	差 引 本 年 度 損 益 金	0	計	2,264,800																																														

経理単位名	概 要				
退職等 年金経理	標準報酬の月額及び標準期末手当等の額と掛金・負担金との割合並びに資金計画				
	(1) 標準報酬の月額及び標準期末手当等の額と掛金・負担金との割合				
	(単位:%)				
	平成27年度 (10月～3月)		平成28年度		
	掛金	負担金	掛金	負担金	
	7.50	7.50	7.50	7.50	
	(2) 資金計画 (単位:千円)				
	損 益 計 算		貸 借 対 照		
	収	負 担 金	1,237,276	流 動 資 産	158,204
		(標準報酬月額分)	950,457		
	(標準期末手当等分)	286,819			
	掛 金	1,237,276			
	(標準報酬月額分)	950,457			
	(標準期末手当等分)	286,819			
入	計	2,474,552	計	158,204	
支	負 担 金 払 込 金	1,237,276	流 動 負 債	158,204	
	掛 金 払 込 金	1,237,276			
出	計	2,474,552			
差 引 本 年 度 損 益 金		0	計	158,204	

経理単位名	概 要																																																
経 過 的 長 期 経 理	<p>標準報酬の月額及び標準期末手当等の額と被用者年金制度の一元化等を図るための厚生年金保険法等の一部を改正する法律附則第75条第1項第3号に「改正前地共済法第113条第2項第3号に掲げる費用の負担の例による。」とされた同法による改正前の地方公務員等共済組合法第113条第2項第3号に掲げる負担金（この経理において、「負担金」という。）との割合、標準報酬と追加費用との割合並びに資金計画</p>																																																
	(1) 標準報酬の月額及び標準期末手当等の額と負担金との割合																																																
	(単位:‰)																																																
	<table border="1" style="width: 100%; border-collapse: collapse;"> <thead> <tr> <th style="width: 50%;">平成27年度 (10月～3月)</th> <th style="width: 50%;">平成28年度</th> </tr> </thead> <tbody> <tr> <td style="text-align: center;">負担金</td> <td style="text-align: center;">負担金</td> </tr> <tr> <td style="text-align: center;">0.263</td> <td style="text-align: center;">0.187</td> </tr> </tbody> </table>		平成27年度 (10月～3月)	平成28年度	負担金	負担金	0.263	0.187																																									
	平成27年度 (10月～3月)	平成28年度																																															
	負担金	負担金																																															
	0.263	0.187																																															
	(注) 本経理における負担金は、平成27年9月以前決定の公務障害・公務遺族給付に要する費用である。																																																
	(2) 標準報酬と追加費用との割合																																																
	(単位:‰)																																																
<table border="1" style="width: 100%; border-collapse: collapse;"> <thead> <tr> <th style="width: 30%;"></th> <th style="width: 35%;">年 度</th> <th style="width: 32.5%;">平成27年度</th> <th style="width: 32.5%;">平成28年度</th> </tr> </thead> <tbody> <tr> <td style="text-align: center;">種 別</td> <td></td> <td></td> <td></td> </tr> <tr> <td style="text-align: center;">追 加 費 用</td> <td></td> <td style="text-align: center;">—</td> <td style="text-align: center;">2.20</td> </tr> </tbody> </table>			年 度	平成27年度	平成28年度	種 別				追 加 費 用		—	2.20																																				
	年 度	平成27年度	平成28年度																																														
種 別																																																	
追 加 費 用		—	2.20																																														
(3) 資金計画																																																	
(単位:千円)																																																	
<table border="1" style="width: 100%; border-collapse: collapse;"> <thead> <tr> <th colspan="2" style="width: 50%;">損 益 計 算</th> <th colspan="2" style="width: 50%;">貸 借 対 照</th> </tr> </thead> <tbody> <tr> <td rowspan="6" style="width: 5%; text-align: center;">収 入</td> <td style="width: 45%;">負 担 金</td> <td style="width: 45%; text-align: right;">315,847</td> <td style="width: 5%;">流 動 資 産</td> <td style="width: 45%; text-align: right;">2,010</td> </tr> <tr> <td style="padding-left: 20px;">(標 準 報 酬 月 額 分)</td> <td style="text-align: right;">24,148</td> <td></td> <td></td> </tr> <tr> <td style="padding-left: 20px;">(標 準 期 末 手 当 等 分)</td> <td style="text-align: right;">7,196</td> <td></td> <td></td> </tr> <tr> <td style="padding-left: 20px;">(公 的 負 担 金)</td> <td style="text-align: right;">0</td> <td></td> <td></td> </tr> <tr> <td style="padding-left: 20px;">(追 加 費 用)</td> <td style="text-align: right;">284,503</td> <td></td> <td></td> </tr> <tr> <td style="padding-left: 20px;">(旧 恩 給 組 合 条 例 給 付 に 係 る 払 込 金)</td> <td style="text-align: right;">0</td> <td></td> <td></td> </tr> <tr> <td></td> <td style="text-align: center;">計</td> <td style="text-align: right;">315,847</td> <td style="text-align: center;">計</td> <td style="text-align: right;">2,010</td> </tr> <tr> <td rowspan="2" style="width: 5%; text-align: center;">支 出</td> <td style="width: 45%;">負 担 金 払 込 金</td> <td style="width: 45%; text-align: right;">315,847</td> <td style="width: 5%;">流 動 負 債</td> <td style="width: 45%; text-align: right;">2,010</td> </tr> <tr> <td style="text-align: center;">計</td> <td style="text-align: right;">315,847</td> <td></td> <td></td> </tr> <tr> <td colspan="2" style="text-align: center;">差 引 本 年 度 損 益 金</td> <td style="text-align: right;">0</td> <td style="text-align: center;">計</td> <td style="text-align: right;">2,010</td> </tr> </tbody> </table>		損 益 計 算		貸 借 対 照		収 入	負 担 金	315,847	流 動 資 産	2,010	(標 準 報 酬 月 額 分)	24,148			(標 準 期 末 手 当 等 分)	7,196			(公 的 負 担 金)	0			(追 加 費 用)	284,503			(旧 恩 給 組 合 条 例 給 付 に 係 る 払 込 金)	0				計	315,847	計	2,010	支 出	負 担 金 払 込 金	315,847	流 動 負 債	2,010	計	315,847			差 引 本 年 度 損 益 金		0	計	2,010
損 益 計 算		貸 借 対 照																																															
収 入	負 担 金	315,847	流 動 資 産	2,010																																													
	(標 準 報 酬 月 額 分)	24,148																																															
	(標 準 期 末 手 当 等 分)	7,196																																															
	(公 的 負 担 金)	0																																															
	(追 加 費 用)	284,503																																															
	(旧 恩 給 組 合 条 例 給 付 に 係 る 払 込 金)	0																																															
	計	315,847	計	2,010																																													
支 出	負 担 金 払 込 金	315,847	流 動 負 債	2,010																																													
	計	315,847																																															
差 引 本 年 度 損 益 金		0	計	2,010																																													

経理単位名	概		要				
経過の長期預託金管理経理	(1) 資金計画		(単位：千円)				
			損 益 計 算		貸 借 対 照		
	収 入	利息及び配当金	18,105	流動資産	122,400		
				固定資産	540,227		
		計	18,105	計	662,627		
	支 出	支払利息	18,105	固定負債	662,627		
		計	18,105	計	662,627		
	差引本年度損益金		0	差引次年度繰越利益剰余金		0	
	(2) 資産の構成割合						
	経過の長期預託金管理経理の資産の構成割合は、次のとおり見込むものとする。						
			(単位：千円、%)				
	資 産 区 分	平成27年度末		平成28年度末		比 較 増△減	
		見込額 A	構成割合 a	推計額 B	構成割合 b	金額 (B - A)	割合 (b - a)
預 金	154,322	9.16	122,342	18.46	△ 31,980	9.30	
投 資 有 価 証 券	350,000	20.77	262,500	39.62	△ 87,500	18.85	
貸 付 経 理 へ 貸 付 金	1,181,117	70.07	277,727	41.91	△ 903,390	△ 28.16	
そ の 他	82	0.00	58	0.01	△ 24	0.01	
合 計	1,685,521	100.00	662,627	100.00	△ 1,022,894		
(注) 「その他」欄には、未収収益、未収金、仮払金の合計額を記載							

経理単位名	概 要					
業 務 経 理	事務費の額及び資金計画					
	(1) 事務費の額(1人当たり)					
	① 平成28年度については、短期、厚生年金保険及び経過の長期分 (単位:円)					
	区 分		平成26年度	平成27年度	平成28年度	
	事 務 費 (A+B+C+D+E+F)		15,854	16,161	17,131	
	内 訳	地方公共団体負担金 (A+B)		10,470	10,550	10,610
		地方公共団体負担金のうち短期分 (A)		5,820	5,860	5,890
		地方公共団体負担金のうち長期分 (B)		4,650	4,690	4,720
		短期経理より繰入 (C)		1,930	1,945	1,960
		長期経理より繰入 (D)		2,640	1,354	—
		連 合 会 交 付 金 (E)		—	1,976	4,561
		そ の 他 (F)		814	336	0
	(注) 1 (C) 及び (D) は、定款で定める組合員1人当たりの繰入額					
	2 (E) の平成28年度については、厚生年金保険及び経過の長期給付事務費に係る連合会交付金の額を組合員数で割り返した組合員1人当たりの額					
	3 (F) は、業務経理の剰余金を取り崩す場合に、その額を組合員数で割り返した組合員1人当たりの額					
② 退職等年金給付分 (単位:円)						
区 分		平成28年度				
事 務 費		499				
内 訳	連 合 会 交 付 金					
(注) 退職等年金給付事務費に係る連合会交付金の額を組合員数で割り返した組合員1人当たりの額						
(2) 資金計画 (単位:千円)						
損 益 計 算		貸 借 対 照				
前年度繰越利益剰余金		225,575	流 動 資 産	368,951		
収 入	負 担 金	263,050	固 定 資 産	2,379		
	連 合 会 交 付 金	125,077				
	利 息 及 び 配 当 金	173				
	そ の 他	48,979				
	計	437,279	計	371,330		
支 出	役 員 報 酬	162	流 動 負 債	32,577		
	職 員 給 与	68,862	固 定 負 債	113,178		
	旅 費	5,526				
	事 務 費	32,330				
	事務費負担金払込金	116,683				
	そ の 他	213,716				
	計	437,279	計	145,755		
差引本年度損益金		0	差引次年度繰越利益剰余金	225,575		

経理単位名	概 要																																																																						
保 健 経 理	<p>標準報酬の月額及び標準期末手当等の額（給料・期末手当等の額）と掛金・負担金との割合、事業の種類及び当該事業年度の資金計画</p> <p>(1) 給料と掛金・負担金との割合（福祉事業） (単位：%)</p> <table border="1" data-bbox="319 421 1158 672"> <thead> <tr> <th colspan="2" rowspan="2">区 分</th> <th colspan="2">平成26年度</th> <th colspan="2">平成27年度（4月～9月）</th> </tr> <tr> <th>掛 金</th> <th>負 担 金</th> <th>掛 金</th> <th>負 担 金</th> </tr> </thead> <tbody> <tr> <td rowspan="2">一 般 組 合 員</td> <td>一 般 職</td> <td>2.50</td> <td>2.50</td> <td>2.50</td> <td>2.50</td> </tr> <tr> <td>特 別 職</td> <td>2.00</td> <td>2.00</td> <td>2.00</td> <td>2.00</td> </tr> <tr> <td colspan="2">市 長 組 合 員</td> <td>2.00</td> <td>2.00</td> <td>2.00</td> <td>2.00</td> </tr> <tr> <td colspan="2">特 定 消 防 組 合 員</td> <td>2.50</td> <td>2.50</td> <td>2.50</td> <td>2.50</td> </tr> </tbody> </table> <p>(1) -2 期末手当等の額と掛金・負担金との割合（福祉事業） (単位：%)</p> <table border="1" data-bbox="319 835 1158 1086"> <thead> <tr> <th colspan="2" rowspan="2">区 分</th> <th colspan="2">平成26年度</th> <th colspan="2">平成27年度（4月～9月）</th> </tr> <tr> <th>掛 金</th> <th>負 担 金</th> <th>掛 金</th> <th>負 担 金</th> </tr> </thead> <tbody> <tr> <td rowspan="2">一 般 組 合 員</td> <td>一 般 職</td> <td>2.00</td> <td>2.00</td> <td>2.00</td> <td>2.00</td> </tr> <tr> <td>特 別 職</td> <td>2.00</td> <td>2.00</td> <td>2.00</td> <td>2.00</td> </tr> <tr> <td colspan="2">市 長 組 合 員</td> <td>2.00</td> <td>2.00</td> <td>2.00</td> <td>2.00</td> </tr> <tr> <td colspan="2">特 定 消 防 組 合 員</td> <td>2.00</td> <td>2.00</td> <td>2.00</td> <td>2.00</td> </tr> </tbody> </table>					区 分		平成26年度		平成27年度（4月～9月）		掛 金	負 担 金	掛 金	負 担 金	一 般 組 合 員	一 般 職	2.50	2.50	2.50	2.50	特 別 職	2.00	2.00	2.00	2.00	市 長 組 合 員		2.00	2.00	2.00	2.00	特 定 消 防 組 合 員		2.50	2.50	2.50	2.50	区 分		平成26年度		平成27年度（4月～9月）		掛 金	負 担 金	掛 金	負 担 金	一 般 組 合 員	一 般 職	2.00	2.00	2.00	2.00	特 別 職	2.00	2.00	2.00	2.00	市 長 組 合 員		2.00	2.00	2.00	2.00	特 定 消 防 組 合 員		2.00	2.00	2.00	2.00
区 分		平成26年度		平成27年度（4月～9月）																																																																			
		掛 金	負 担 金	掛 金	負 担 金																																																																		
一 般 組 合 員	一 般 職	2.50	2.50	2.50	2.50																																																																		
	特 別 職	2.00	2.00	2.00	2.00																																																																		
市 長 組 合 員		2.00	2.00	2.00	2.00																																																																		
特 定 消 防 組 合 員		2.50	2.50	2.50	2.50																																																																		
区 分		平成26年度		平成27年度（4月～9月）																																																																			
		掛 金	負 担 金	掛 金	負 担 金																																																																		
一 般 組 合 員	一 般 職	2.00	2.00	2.00	2.00																																																																		
	特 別 職	2.00	2.00	2.00	2.00																																																																		
市 長 組 合 員		2.00	2.00	2.00	2.00																																																																		
特 定 消 防 組 合 員		2.00	2.00	2.00	2.00																																																																		

経理単位名	概 要																													
保 健 経 理	(1) -3 標準報酬の月額及び標準期末手当等の額と掛金・負担金との割合（福祉事業） (単位:‰) <table border="1" data-bbox="320 405 1082 613"> <thead> <tr> <th data-bbox="320 405 579 488">区 分</th> <th colspan="2" data-bbox="579 405 831 443">平成27年度（10月～3月）</th> <th colspan="2" data-bbox="831 405 1082 443">平成28年度</th> </tr> <tr> <td></td> <th data-bbox="579 443 703 488">掛 金</th> <th data-bbox="703 443 831 488">負 担 金</th> <th data-bbox="831 443 956 488">掛 金</th> <th data-bbox="956 443 1082 488">負 担 金</th> </tr> </thead> <tbody> <tr> <td data-bbox="320 488 579 528">一 般 組 合 員</td> <td data-bbox="579 488 703 528">1.75</td> <td data-bbox="703 488 831 528">1.75</td> <td data-bbox="831 488 956 528">1.75</td> <td data-bbox="956 488 1082 528">1.75</td> </tr> <tr> <td data-bbox="320 528 579 568">市 長 組 合 員</td> <td data-bbox="579 528 703 568">1.75</td> <td data-bbox="703 528 831 568">1.75</td> <td data-bbox="831 528 956 568">1.75</td> <td data-bbox="956 528 1082 568">1.75</td> </tr> <tr> <td data-bbox="320 568 579 609">特 定 消 防 組 合 員</td> <td data-bbox="579 568 703 609">1.75</td> <td data-bbox="703 568 831 609">1.75</td> <td data-bbox="831 568 956 609">1.75</td> <td data-bbox="956 568 1082 609">1.75</td> </tr> </tbody> </table>					区 分	平成27年度（10月～3月）		平成28年度			掛 金	負 担 金	掛 金	負 担 金	一 般 組 合 員	1.75	1.75	1.75	1.75	市 長 組 合 員	1.75	1.75	1.75	1.75	特 定 消 防 組 合 員	1.75	1.75	1.75	1.75
区 分	平成27年度（10月～3月）		平成28年度																											
	掛 金	負 担 金	掛 金	負 担 金																										
一 般 組 合 員	1.75	1.75	1.75	1.75																										
市 長 組 合 員	1.75	1.75	1.75	1.75																										
特 定 消 防 組 合 員	1.75	1.75	1.75	1.75																										

経理単位名	概 要			
保 健 経 理	(2) 事業の種類			(単位:千円)
	項	目	事業計画額	概要
	保健事業 関係	人間ドック	170,197	人間ドック、脳ドック、婦人科検診
		がん検診	2,592	郵送による胃がん検診
		巡回女性被扶養者健診	41,510	
		歯科健診	2,592	
		予防接種助成	24,100	インフルエンザ予防接種費用助成
		電話健康相談・カウンセリング	6,498	
		保健指導事業	1,385	禁煙マラソン等
		その他	24,494	
		小 計	273,368	
	図書・広報 関係	図書印刷	1,828	
		広 報	100	
		医療費通知・後発医薬品差額通知	4,000	
		その他	3,243	柔整・鍼灸の適正利用冊子、 育児情報誌配付
		小 計	9,171	
	特定健診・ 保健指導	特定健康診査	11,561	
		特定保健指導	716	
		レセプト審査	2,000	
		その他	581,440	
		合 計	878,256	

経理单位名称	概 要				
保 健 経 理	(3) 資金計画			(単位:千円)	
	損 益 計 算		貸 借 対 照		
	前年度繰越利益剰余金		506,807	流動資産	455,211
	収	負担金	298,669	固定資産	65
		(標準報酬月額分)	224,734		
		(標準期末手当等分)	66,834		
		(特定健康診査等分)	7,101		
	入	掛 金	291,568		
		(標準報酬月額分)	224,734		
		(標準期末手当等分)	66,834		
		利息及び配当金	173		
		貯金経理より相互繰入	100		
		その他の	168,858		
		計	759,368	計	455,276
	支 出	職員給与	42,864	流動負債	13,031
		厚生費	273,368	固定負債	54,326
		特定健康診査等費	12,277		
		(特定健康診査費)	11,561		
		(特定保健指導費)	716		
		旅 費	719		
		事務費	3,311		
その他の		545,717			
計	878,256	計	67,357		
差引本年度損益金		△ 118,888	差引次年度繰越利益剰余金	387,919	

経理单位名称	概 要			
貯 金 経 理	貯金の種類、支払利率及び現況、資金計画、資産の構成割合及び当該年度の予定運用利回り			
	(1) 貯金の種類、支払利率及び現況 (単位:千円、人、%)			
	貯金の種類		普通貯金	
	区 分			
	平成27 年度末 見込	貯 金 額	A	2,202,733
		貯 金 者 数	B	372
		貯金者1人当たり貯金額	C	5,921
		組 合 員 加 入 率	D	63.48
		支 払 利 率		0.75
	平成28 年度末 推計	貯 金 額	E	2,295,081
		貯 金 者 数	F	374
		貯金者1人当たり貯金額	G	6,137
		組 合 員 加 入 率	H	63.39
		支 払 利 率		0.50
	比 較	貯 金 額 (E-A)		92,348
		貯 金 者 数 (F-B)		2
		貯金者1人当たり貯金額 (G-C)		216
		組 合 員 加 入 率 (H-D)		△ 0.09
	備 考		貯金の額等	1.積立 1口、500円 2.新規申込み 毎月 3.積立額の変更 毎月 4.払戻・解約 毎月(1日、17日払い) 5.賞与積立 無
			利息計算	毎年3月及び9月末日計算、翌日元本組入れ
(2) 資金計画 (単位:千円)				
損 益 計 算		貸 借 対 照		
前年度繰越利益剰余金		119,663	流動資産	75,197
収 入	利息及び配当金	18,638	固定資産	2,352,678
	その他	193		
	計	18,831	計	2,427,875
支 出	旅 費	50	流動負債	2,300,737
	事 務 費	50		
	支 払 利 息	11,156		
	その他	100		
	計	11,356	計	2,300,737
差引本年度損益金		7,475	差引次年度繰越利益剰余金	127,138

経理単位名	概 要							
貯 金 経 理	(3) 資産の構成割合							
	(単位:千円、%)							
	資 産 区 分		平成27年度末		平成28年度末		比 較 増 (減)	
			見込額 A	構成割合 a	推計額 B	構成割合 b	金額 (B-A)	割合 (b-a)
	第一号資産	株式及び証券投資信託	—	—	—	—	—	—
	第二号資産	固 定 資 産	—	—	—	—	—	—
	そ の 他	流 動 資 産	48,066	2.06	75,197	3.10	27,131	1.04
		金 銭 信 託	100,000	4.29	100,000	4.12	0	△ 0.17
		有 価 証 券	2,182,479	93.65	2,252,678	92.78	70,199	△ 0.87
		そ の 他	—	—	—	—	—	—
合 計		2,330,545	100.00	2,427,875	100.00	97,330	/	
(4) 予定運用利回り								
$\text{予定運用利回り} = C \div [\{ A + (B - C) \} \times 1/2] = 0.79 \%$								
A 年度始資産				2,330,545	千円			
B 年度末資産				2,427,875	千円			
C 当該事業年度における資産の運用利益金 (利息+配当金+償還差益-償還差損-信託等売買手数料)				18,831	千円			

経理単位名	概 要																						
貸付経理	<p>貸付金の種類、貸付金の現況、貸付金の利率、貸付金の状況及び当該事業年度の資金計画</p> <p>(1) 貸付金の種類</p> <div style="border: 1px solid black; padding: 5px;"> <p>イ. 普通貸付 ロ. 住宅貸付 ハ. 在宅介護対応住宅貸付 ニ. 災害貸付(家財、住宅、再貸付)</p> <p>ホ. 特別貸付(医療、入学、修学、結婚、葬祭) ヘ. 高額医療貸付 ト. 出産貸付</p> </div> <p>(2) 貸付金の現況及び貸付利率</p> <p>イ 貸付資金の増減状況 (単位:千円、%)</p> <table border="1" data-bbox="336 506 1433 763"> <thead> <tr> <th rowspan="2">資金の内容</th> <th rowspan="2">平成27年度末見込 A</th> <th rowspan="2">平成28年度末推計 B</th> <th colspan="2">比 較</th> </tr> <tr> <th>金額 (B-A) C</th> <th>比率 C/A</th> </tr> </thead> <tbody> <tr> <td>経過的長期預託金管理経理より借入金</td> <td style="text-align: right;">1,181,117</td> <td style="text-align: right;">277,727</td> <td style="text-align: right;">△ 903,390</td> <td style="text-align: right;">△ 76.5</td> </tr> <tr> <td>欠損金補てん積立金</td> <td style="text-align: right;">228,641</td> <td style="text-align: right;">188,109</td> <td style="text-align: right;">△ 40,532</td> <td style="text-align: right;">△ 17.7</td> </tr> <tr> <td>合 計</td> <td style="text-align: right;">1,409,758</td> <td style="text-align: right;">465,836</td> <td style="text-align: right;">△ 943,922</td> <td style="text-align: right;">△ 67.0</td> </tr> </tbody> </table>	資金の内容	平成27年度末見込 A	平成28年度末推計 B	比 較		金額 (B-A) C	比率 C/A	経過的長期預託金管理経理より借入金	1,181,117	277,727	△ 903,390	△ 76.5	欠損金補てん積立金	228,641	188,109	△ 40,532	△ 17.7	合 計	1,409,758	465,836	△ 943,922	△ 67.0
資金の内容	平成27年度末見込 A				平成28年度末推計 B	比 較																	
		金額 (B-A) C	比率 C/A																				
経過的長期預託金管理経理より借入金	1,181,117	277,727	△ 903,390	△ 76.5																			
欠損金補てん積立金	228,641	188,109	△ 40,532	△ 17.7																			
合 計	1,409,758	465,836	△ 943,922	△ 67.0																			

経理单位名称	概 要										
貸付経理	ロ 貸付条件（高額医療貸付及び出産貸付を除き、新規貸付は休止中である。） (単位: %、千円、月)										
	種 類	利 率 (年)	最 高 限 度 額	償 還 期 間	据 置 期 間						
	普通貸付	4.46 (特例利率2.66)	2,000	120							
	住宅貸付	4.46 (特例利率2.66)	18,000	360							
	在宅介護対応住宅貸付(加算)	4.2 (特例利率2.4)	3,000	360							
	災害貸付	住宅	3.72 (特例利率2.22)	18,000	360		1年				
		追加	3.72 (特例利率2.22)	19,000	360		1年				
	特別貸付	医療	4.46 (特例利率2.66)	1,000	120						
		入学	4.46 (特例利率2.66)	2,000	120						
		結婚	4.46 (特例利率2.66)	2,000	120						
		葬祭	4.46 (特例利率2.66)	2,000	120						
	高額医療貸付	無	利 息	高額療養費相当額の100分の90							
	出産貸付	無	利 息	出産費等支給対象額							
	ハ 貸付資金の配分計画 (単位: 件、千円、%)										
	種 類	平成27年度末貸付金見込			平成28年度末貸付金推計			比 較			
		件数 A	金額 B	割合	件数 C	金額 D	割合	件数 (C-A)	金額 (D-B)	割合	
	普通貸付	14	7,219	0.2	11	4,845	0.1	△ 3	△ 2,374	0.3	
	住宅貸付	1,267	4,565,594	99.8	1,076	3,757,323	99.9	△ 191	△ 808,271	99.7	
	在宅介護対応住宅貸付(加算)	0	0	0.0	0	0	0.0	0	0	0.0	
	災害貸付	住宅	0	0	0.0	0	0	0.0	0	0	0.0
		追加	0	0	0.0	0	0	0.0	0	0	0.0
特別貸付	医療	0	0	0.0	0	0	0.0	0	0	0.0	
	入学	0	0	0.0	0	0	0.0	0	0	0.0	
	結婚	0	0	0.0	0	0	0.0	0	0	0.0	
	葬祭	0	0	0.0	0	0	0.0	0	0	0.0	
高額医療貸付	0	0	0.0	0	0	0.0	0	0	0.0		
出産貸付	0	0	0.0	0	0	0.0	0	0	0.0		
合 計	1,281	4,572,813	100.0	1,087	3,762,168	100.0	△ 194	△ 810,645			

経理単位名	概	要			
貸付経理	(3) 貸付金の状況 (単位：千円)				
	前年度末貸付残額	本年度貸付額	本年度償還額	本年度末貸付残高	備考
	4,572,813	0	810,645	3,762,168	
	(4) 資金計画 (単位：千円)				
	損 益 計 算		貸 借 対 照		
	前年度繰越利益剰余金		3,445,235	流 動 資 産	54,459
	収 入	組 合 貸 付 金 利 息	109,594	固 定 資 産	3,762,834
		利 息 及 び 配 当 金	0		
		そ の 他	512		
		計	110,106	計	3,817,293
支 出	職 員 給 与	7,834	流 動 負 債	4,345	
	旅 費	156	固 定 負 債	297,581	
	事 務 費	650			
	支 払 利 息	15,616			
	そ の 他	15,718			
	計	39,974	計	301,926	
	差 引 本 年 度 損 益 金	70,132	差引次年度繰越利益剰余金	3,515,367	

短 期 経 理

短 期 経 理
予 算 総 則

事 項	平 成 2 7 年 度	平 成 2 8 年 度
1 法第25条の規定により 余裕金の運用として行う有 価証券取得の最高限度額	3,000,000,000円	3,000,000,000円
2 経理単位相互間における 資金の融通の最高限度額及 び条件	貸付経理への短期貸付金 20,000,000円 貸付利率 無利息	貸付経理への短期貸付金 20,000,000円 貸付利率 無利息
3 施行規程第7条第1項に 規定する短期経理から業務 経理に繰り入れる資金の最 高限度額	48,555,000円	48,706,000円

短 期 経 理
予 定 損 益 計 算 書

科 目	平成26年度	平成27年度	平成28年度	前年度対比較 増△減	
	決 算 額	推 計	推 計	平成27年度	平成28年度
[借 方]	千円	千円	千円	千円	千円
経 常 費 用	15,884,360	15,007,547	17,404,808	△ 876,813	2,397,261
(事業費用)					
保 健 給 付	6,533,661	6,726,747	6,772,440	193,086	45,693
休 業 給 付	727,676	829,704	826,386	102,028	△ 3,318
災 害 給 付	1,461	236	1,450	△ 1,225	1,214
附 加 給 付	75,592	62,551	61,009	△ 13,041	△ 1,542
老 人 保 健 抛 出 金	95	95	75	0	△ 20
退 職 者 給 付 抛 出 金	568,470	317,337	251,800	△ 251,133	△ 65,537
前 期 高 齡 者 納 付 金	3,066,443	1,955,145	4,059,803	△ 1,111,298	2,104,658
後 期 高 齡 者 支 援 金	2,741,805	2,897,540	3,090,031	155,735	192,491
病 床 転 換 支 援 金	0	0	15	0	15
介 護 納 付 金	1,227,354	1,194,328	1,265,029	△ 33,026	70,701
一 部 負 担 金 払 戻 金	72,562	72,293	70,260	△ 269	△ 2,033
短 期 任 意 継 続 金	5,915	2,766	2,766	△ 3,149	0
掛 金 還 付 金					
介 護 任 意 継 続 金	673	231	231	△ 442	0
掛 金 還 付 金					
連 合 会 払 込 金	72,499	213,888	217,670	141,389	3,782
連 合 会 抛 出 金	790,154	734,686	785,843	△ 55,468	51,157
繰 入 金	47,839	48,555	48,706	716	151
業 務 経 理 へ 繰 入	47,839	48,555	48,706	716	151
次 年 度 繰 越 支 払 準 備 金	1,136,021	1,167,043	1,173,969	31,022	6,926
次 年 度 繰 越 支 払 準 備 金	1,136,021	1,167,043	1,173,969	31,022	6,926
特 別 損 失	738	0	0	△ 738	0
前 期 損 益 修 正 損	738	0	0	△ 738	0
当 期 利 益 金	659,250	927,598	0	268,348	△ 927,598
当 期 短 期 利 益 金	631,340	923,488	0	292,148	△ 923,488
当 期 介 護 利 益 金	27,910	4,110	0	△ 23,800	△ 4,110
合 計	17,728,208	17,150,743	18,627,483	△ 577,465	1,476,740

科 目	平成26年度	平成27年度	平成28年度	前年度対比較 増△減	
	決 算 額	推 計	推 計	平成27年度	平成28年度
〔 貸 方 〕	千円	千円	千円	千円	千円
經常収益	16,607,974	16,014,722	16,609,462	△ 593,252	594,740
(事業収益)					
短期負担金	7,338,346	6,939,043	7,216,731	△ 399,303	277,688
介護負担金	623,359	595,927	621,363	△ 27,432	25,436
短期掛金	7,293,930	6,891,151	7,164,262	△ 402,779	273,111
介護掛金	623,627	595,927	621,363	△ 27,700	25,436
短期任意継続掛金	79,169	74,140	68,049	△ 5,029	△ 6,091
介護任意継続掛金	8,951	6,815	6,659	△ 2,136	△ 156
(補助金等収入)					
高額医療交付金	—	179,138	180,000	179,138	862
災害給付交付金	—	236	600	236	364
育児・介護休業手当金交付金	593,367	689,036	686,280	95,669	△ 2,756
調整負担金	12,964	33,029	33,851	20,065	822
(事業外収益)					
短期利息及び短期配当金	12,718	2,581	2,600	△ 10,137	19
有価証券売却益	11,660	0	0	△ 11,660	0
償還差益	700	0	0	△ 700	0
賠償金	9,183	7,699	7,704	△ 1,484	5
前年度繰越支払準備金	1,120,234	1,136,021	1,167,043	15,787	31,022
前年度繰越支払準備金	1,120,234	1,136,021	1,167,043	15,787	31,022
当期損失金	0	0	850,978	0	850,978
当期短期損失金	0	0	835,103	0	835,103
当期介護損失金	0	0	15,875	0	15,875
合 計	17,728,208	17,150,743	18,627,483	△ 577,465	1,476,740

短 期 経 理
 予定損益計算書説明書

科 目	平 成 2 7 年 度		平 成 2 8 年 度	
〔 借 方 〕	千円		千円	
経常費用	15,007,547		17,404,808	
(事業費用)				
保健給付	6,726,747		6,772,440	
療養の給付	229,920 件	2,351,021	療養の給付	229,000 件 2,380,854
入院時食事・生活療養の給付	1,853 件	14,921	入院時食事・生活療養の給付	1,846 件 15,110
訪問看護療養の給付	44 件	1,291	訪問看護療養の給付	44 件 1,307
家族療養の給付	263,736 件	2,424,252	家族療養の給付	262,681 件 2,437,760
家族入院時食事・生活療養の給付	2,353 件	19,258	家族入院時食事・生活療養の給付	2,344 件 19,365
家族訪問看護療養の給付	172 件	8,781	家族訪問看護療養の給付	171 件 8,830
高額療養の給付	2,165 件	302,194	高額療養の給付	2,156 件 306,029
療養費	10,825 件	47,819	療養費	10,782 件 48,426
移送費	0 件	0	移送費	1 件 10
家族療養費	8,619 件	45,846	家族療養費	8,585 件 46,101
家族移送費	0 件	0	家族移送費	1 件 10
高額療養費	1,599 件	126,221	高額療養費	1,593 件 127,823
薬剤支給	207,320 件	1,112,583	薬剤支給	206,491 件 1,109,095
出産費	301 件	126,420	出産費	300 件 126,000
家族出産費	342 件	143,640	家族出産費	342 件 143,220
埋葬料	31 件	1,550	埋葬料	31 件 1,550
家族埋葬料	19 件	950	家族埋葬料	19 件 950
休業給付	829,704		826,386	
傷病手当金	520 件	139,860	傷病手当金	518 件 139,301
出産手当金	1 件	808	出産手当金	1 件 805
育児休業手当金	4,330 件	684,119	育児休業手当金	4,313 件 681,383
介護休業手当金	66 件	4,917	介護休業手当金	66 件 4,897
災害給付	236		1,450	
弔慰金	0 件	0	弔慰金	1 件 500
家族弔慰金	0 件	0	家族弔慰金	1 件 350
災害見舞金	2 件	236	災害見舞金	2 件 600
附加給付	62,551		61,009	
家族療養費附加金	1,290 件	43,672	家族療養費附加金	1,285 件 42,190
出産費附加金	301 件	3,010	出産費附加金	300 件 3,000
家族出産費附加金	342 件	3,420	家族出産費附加金	342 件 3,410
埋葬料附加金	31 件	1,550	埋葬料附加金	31 件 1,550
家族埋葬料附加金	19 件	950	家族埋葬料附加金	19 件 950
傷病手当金附加金	97 件	9,949	傷病手当金附加金	97 件 9,909

科 目	平 成 2 7 年 度	平 成 2 8 年 度
[借 方]	千円	千円
老人保健拠出金	95	75
医療費拠出金	0	0
事務費拠出金	95	75
退職者給付金	317,337	251,800
療養給付費拠出金	316,899	251,409
事務費拠出金	438	391
前期高齢者納付金	1,955,145	4,059,803
納付金	1,954,964	4,059,624
事務費拠出金	181	179
後期高齢者支援金	2,897,540	3,090,031
支援金	2,897,365	3,089,862
事務費拠出金	175	169
病床転換支援金	0	15
支援金	0	0
事務費拠出金	0	15
介護納付金	1,194,328	1,265,029
一部負担金	72,293	70,260
短期任意継続掛金還付金	2,766	2,766
介護任意継続掛金還付金	231	231
連合会払込金	213,888	217,670
災害給付払込金	32,505	33,528
財政調整払込金	181,383	184,142
連合会拠出金	734,686	785,843
育児・介護休業拠出金	701,657	751,992
特別調整拠出金	33,029	33,851
繰入金	48,555	48,706
業務経理へ繰入	48,555	48,706
次年度繰越支払準備金	1,167,043	1,173,969
次年度繰越支払準備金	1,167,043	1,173,969
当期利益金	927,598	0
当期短期利益金	923,488	0
当期介護利益金	4,110	0
合 計	17,150,743	18,627,483

科 目	平 成 2 7 年 度	平 成 2 8 年 度
	千円	千円
〔 貸 方 〕		
経常収益	16,014,722	16,609,462
(事業収益)		
短期負担金	6,939,043	7,216,731
地方公共団体負担金	6,884,077	7,156,908
組合負担金	4,368	4,541
職員団体負担金	2,706	2,813
公的負担金	47,892	52,469
介護負担金	595,927	621,363
地方公共団体負担金	594,996	620,392
組合負担金	574	599
職員団体負担金	357	372
短期掛金	6,891,151	7,164,262
給料掛金	5,242,385	5,522,053
期末手当等掛金	1,648,766	1,642,209
介護掛金	595,927	621,363
給料掛金	450,111	476,015
期末手当等掛金	145,816	145,348
短期任意継続掛金	74,140	68,049
介護任意継続掛金	6,815	6,659
(補助金等収入)		
高額医療交付金	179,138	180,000
災害給付交付金	236	600
育児・介護休業 手当金交付金	689,036	686,280
調整負担金	33,029	33,851
(事業外収益)		
短期利息及び 短期配当金	2,581	2,600
有価証券利息	2,581	2,600
賠償金	7,699	7,704
前年度繰越支払準備金	1,136,021	1,167,043
前年度繰越 支払準備金	1,136,021	1,167,043
当期損失金	0	850,978
当期短期損失金	0	835,103
当期介護損失金	0	15,875
合 計	17,150,743	18,627,483

短期経理
予定貸借対照表

科 目	平成26年度末	平成27年度		平成28年度	
		増△減	年度末	増△減	年度末
〔借方〕	千円	千円	千円	千円	千円
流動資産	4,280,286	943,605	5,223,891	△ 844,251	4,379,640
普通預金	1,290,386	299,699	1,590,085	△ 243,528	1,346,557
金銭信託	0	300,145	300,145	180	300,325
有価証券	600,000	400,000	1,000,000	△ 200,000	800,000
証券投資信託	2,200,337	563	2,200,900	△ 400,900	1,800,000
立替金	2	35	37	0	37
未収収益	13	182	195	△ 3	192
未収金	112,887	△ 57,019	55,868	0	55,868
支払基金委託金	76,661	0	76,661	0	76,661
合 計	4,280,286	943,605	5,223,891	△ 844,251	4,379,640
〔貸方〕					
流動負債	137,475	△ 15,014	122,461	△ 200	122,261
未払金	10,222	△ 4,591	5,631	△ 200	5,431
未払費用	112,398	△ 18,023	94,375	0	94,375
前受収益	14,855	7,600	22,455	0	22,455
固定負債	1,136,021	31,022	1,167,043	6,926	1,173,969
支払準備金	1,136,021	31,022	1,167,043	6,926	1,173,969
剰余金	3,006,790	927,597	3,934,387	△ 850,977	3,083,410
利益剰余金	3,006,790	927,597	3,934,387	△ 850,977	3,083,410
合 計	4,280,286	943,605	5,223,891	△ 844,251	4,379,640

短 期 経 理
予定貸借対照表説明書

科 目	平 成 2 7 年 度	平 成 2 8 年 度
〔 借 方 〕	千円	千円
流動資産	5,223,891	4,379,640
普通預金	1,590,085	1,346,557
金銭信託	300,145	300,325
有価証券	1,000,000	800,000
証券投資信託	2,200,900	1,800,000
立替金	37	37
未収収益	195	192
有価証券利息	195	有価証券利息 192
未収金	55,868	55,868
支払基金委託金	76,661	76,661
合 計	5,223,891	4,379,640
〔 貸 方 〕		
流動負債	122,461	122,261
未払金	5,631	5,431
未払費用	94,375	94,375
前受収益	22,455	22,455
固定負債	1,167,043	1,173,969
支払準備金	1,167,043	1,173,969
剰余金	3,934,387	3,083,410
利益剰余金	3,934,387	3,083,410
次損金補てん積立金	684,659	次損金補てん積立金 695,407
前年度繰越額	681,132	前年度繰越額 684,659
当期増加額	3,527	当期増加額 10,748
当期減少額	0	当期減少額 0
短期積立金	3,119,271	短期積立金 2,273,421
前年度繰越額	2,199,310	前年度繰越額 3,119,271
当期増加額	919,961	当期増加額 0
当期減少額	0	当期減少額 △ 845,850
介護積立金	130,457	介護積立金 114,582
前年度繰越額	126,347	前年度繰越額 130,457
当期増加額	4,110	当期増加額 0
当期減少額	0	当期減少額 △ 15,875
合 計	5,223,891	4,379,640

厚 生 年 金 保 險 經 理

厚生年金保険経理 予定損益計算書

科 目	平成 26 年度	平成 27 年度 (10月～3月)	平成 28 年度	前年度対比較 増△減	
	決 算 額	推 計	推 計	平成27年度	平成28年度
[借 方]	千円	千円	千円	千円	千円
経常費用 (事業費用)	—	18,062,694	37,469,711	—	19,407,017
負担金払込金	—	10,758,322	23,051,765	—	12,293,443
組合員保険料払込金	—	7,304,372	14,417,946	—	7,113,574
合 計	—	18,062,694	37,469,711	—	19,407,017
[貸 方]					
経常収益 (事業収益)	—	18,062,694	37,469,711	—	19,407,017
負 担 金	—	10,758,322	23,051,765	—	12,293,443
組合員保険料	—	7,304,372	14,417,946	—	7,113,574
合 計	—	18,062,694	37,469,711	—	19,407,017

厚生年金保険経理 予定損益計算書説明書

科 目	平成 27 年度 (10月～3月)	平成 28 年度
[借 方]	千円	千円
経常費用 (事業費用)	18,062,694	37,469,711
負担金 払込金	10,758,322	23,051,765
組合員保険料 払込金	7,304,372	14,417,946
合 計	18,062,694	37,469,711
[貸 方]		
経常収益 (事業収益)	18,062,694	37,469,711
負 担 金	10,758,322	23,051,765
地方公共団体等 負 担 金	7,304,371	14,417,946
公的負担金	3,453,951	6,318,999
追 加 費 用		2,314,820
組 合 員 保 險 料	7,304,372	14,417,946
標準報酬月額 保 險 料	5,492,148	11,078,753
標準期末手当等 保 險 料	1,812,224	3,339,193
合 計	18,062,694	37,469,711

厚生年金保険経理
予定貸借対照表

科 目	平成26年度末	平成 27 年度		平成 28 年度	
		増△減	年 度 末	増△減	年 度 末
[借 方]	千円	千円	千円	千円	千円
流動資産	—	—	2,550,865	△ 286,065	2,264,800
普通預金	—	—	2,281,311	△ 16,511	2,264,800
未収金	—	—	269,554	△ 269,554	0
合 計	—	—	2,550,865	△ 286,065	2,264,800
[貸 方]					
流動負債	—	—	2,550,865	△ 286,065	2,264,800
未払金	—	—	2,550,865	△ 286,065	2,264,800
合 計	—	—	2,550,865	△ 286,065	2,264,800

厚生年金保険経理
予定貸借対照表説明書

科 目	平 成 27 年 度	平 成 28 年 度
[借 方]	千円	千円
流動資産	2,550,865	2,264,800
普通預金	2,281,311	2,264,800
未収金	269,554	—
合 計	2,550,865	2,264,800
[貸 方]		
流動負債	2,550,865	2,264,800
未払金	2,550,865	2,264,800
合 計	2,550,865	2,264,800

退 職 等 年 金 經 理

退職等年金経理 予定損益計算書

科 目	平成 26 年度	平成27年度 (10月~3月)	平成 28 年度	前年度対比較 増△減	
	決 算 額	推 計	推 計	平成27年度	平成28年度
[借 方]	千円	千円	千円	千円	千円
経常費用 (事業費用)	—	1,268,266	2,474,552	—	1,206,286
負担金払込金	—	634,133	1,237,276	—	603,143
掛金払込金	—	634,133	1,237,276	—	603,143
合 計	—	1,268,266	2,474,552	—	1,206,286
[貸 方]					
経常収益 (事業収益)	—	1,268,266	2,474,552	—	1,206,286
負 担 金	—	634,133	1,237,276	—	603,143
掛 金	—	634,133	1,237,276	—	603,143
合 計	—	1,268,266	2,474,552	—	1,206,286

退職等年金経理 予定損益計算書説明書

科 目	平成 27 年度 (10月~3月)		平成 28 年度	
		千円		千円
[借 方]				
経常費用 (事業費用)		1,268,266		2,474,552
負 担 金				
払 込 金		634,133		1,237,276
掛 込 金		634,133		1,237,276
合 計		1,268,266		2,474,552
[貸 方]				
経常収益 (事業収益)		1,268,266		2,474,552
負 担 金		634,133		1,237,276
地方公共団体等 負 担 金	634,133		地方公共団体等 負 担 金	1,237,276
掛 金		634,133		1,237,276
標準報酬月額 掛 金	476,804		標準報酬月額 掛 金	950,457
標準期末手当等 掛 金	157,329		標準期末手当等 掛 金	286,819
合 計		1,268,266		2,474,552

退職等年金経理
予定貸借対照表

科 目	平成26年度末	平成 27 年度		平成 28 年度	
		増△減	年 度 末	増△減	年 度 末
[借 方]	千円		千円		千円
流動資産	—	—	176,117	△ 17,913	158,204
普通預金	—	—	160,067	△ 1,863	158,204
未収金	—	—	16,050	△ 16,050	0
合 計	—	—	176,117	△ 17,913	158,204
[貸 方]					
流動負債	—	—	176,117	△ 17,913	158,204
未払金	—	—	176,117	△ 17,913	158,204
合 計	—	—	176,117	△ 17,913	158,204

退職等年金経理
予定貸借対照表説明書

科 目	平成 27 年度	平成 28 年度
[借 方]	千円	千円
流動資産	176,117	158,204
普通預金	160,067	158,204
未収金	16,050	0
合 計	176,117	158,204
[貸 方]		
流動負債	176,117	158,204
未払金	176,117	158,204
合 計	176,117	158,204

經 過 的 長 期 經 理

経過の長期経理
予定損益計算書

科 目	平成 26 年度	平成 27 年度 (10月~3月)	平成 28 年度	前年度対比較 増△減	
	決 算 額	推 計	推 計	平成 27 年度	平成 28 年度
[借 方]	千円	千円	千円	千円	千円
経常費用 (事業費用)	—	22,597	315,847	—	293,250
負担金払込金	—	22,597	315,847	—	293,250
合 計	—	22,597	315,847	—	293,250
[貸 方]					
経常収益 (事業収益)	—	22,597	315,847	—	293,250
負 担 金	—	22,597	315,847	—	293,250
合 計	—	22,597	315,847	—	293,250

経過の長期経理
予定損益計算書説明書

科 目	平成 27 年度 (10月~3月)	平成 28 年度
[借 方]		千円
経常費用 (事業費用)		315,847
負担金 払込金	22,597	315,847
合 計	22,597	315,847
[貸 方]		
経常収益 (事業収益)	22,597	315,847
負 担 金	22,597	315,847
	地方公共団体等 負担金 22,597	地方公共団体等 負担金 31,344 追加費用 284,503
合 計	22,597	315,847

經過的長期經理
 予定貸借対照表

科 目	平成26年度末	平成 27 年度		平成 28 年度	
		増△減	年 度 末	増△減	年 度 末
〔 借 方 〕	千円		千円		千円
流動資産	—	—	3,149	△ 1,139	2,010
普通預金	—	—	2,869	△ 859	2,010
未収金	—	—	280	△ 280	0
合 計	—	—	3,149	△ 1,139	2,010
〔 貸 方 〕					
流動負債	—	—	3,149	△ 1,139	2,010
未払金	—	—	3,149	△ 1,139	2,010
合 計	—	—	3,149	△ 1,139	2,010

經過的長期經理
 予定貸借対照表説明書

科 目	平 成 27 年 度	平 成 28 年 度
〔 借 方 〕	千円	千円
流動資産	3,149	2,010
普通預金	2,869	2,010
未収金	280	0
合 計	3,149	2,010
〔 貸 方 〕		
流動負債	3,149	2,010
未払金	3,149	2,010
合 計	3,149	2,010

經過的長期預託金管理經理

経過の長期預託金管理経理
予 算 総 則

事 項	平 成 2 7 年 度	平 成 2 8 年 度
経理単位相互間における 資金の融通の最高限度額及 び条件	貸付経理への長期貸付金 1,700,000,000円 貸付利率 財政融資資金利率に応じて 総務大臣が定める率 年2.4%～4.2%	貸付経理への長期貸付金 1,300,000,000円 貸付利率 財政融資資金利率に応じて 総務大臣が定める率 年2.4%～4.2%

経過の長期預託金管理経理
予定損益計算書

科 目	平成26年度	平成27年度	平成28年度	前年度対比較 増△減	
	決 算 額	(10月~3月) 推 計	推 計	平成27年度	平成28年度
[借 方]	千円	千円	千円	千円	千円
経常費用	—	18,037	18,105	—	68
(事業費用)					
支払利息	—	18,037	18,105	—	68
合 計	—	18,037	18,105	—	68
[貸 方]					
経常収益	—	18,037	18,105	—	68
(運用収入)					
利息及び配当金	—	18,037	18,105	—	68
合 計	—	18,037	18,105	—	68

経過の長期預託金管理経理
予定損益計算書説明書

科 目	平成27年度 (10月~3月)		平成28年度	
[借 方]	千円		千円	
経常費用	18,037		18,105	
(事業費用)				
支払利息	18,037		18,105	
合 計	18,037		18,105	
[貸 方]				
経常収益	18,037		18,105	
(運用収入)				
利息及び配当金	18,037		18,105	
貸付金利息	16,438	貸付金利息	15,616	
預金利息	5	預金利息	1	
有価証券利息	1,594	有価証券利息	2,488	
合 計	18,037		18,105	

経過の長期預託金管理経理
予定貸借対照表

科 目	平成26年度 決算額	平成27年度		平成28年度	
		増△減	年度末	増△減	年度末
〔借方〕	千円	千円	千円	千円	千円
流動資産	—	—	154,404	△ 32,004	122,400
普通預金	—	—	154,322	△ 31,980	122,342
未収収益	—	—	82	△ 24	58
固定資産	—	—	1,531,117	△ 990,890	540,227
(投資及びその他の資産)					
投資有価証券	—	—	350,000	△ 87,500	262,500
長期貸付金	—	—	1,181,117	△ 903,390	277,727
合 計	—	—	1,685,521	△ 1,022,894	662,627
〔貸方〕					
固定負債	—	—	1,685,521	△ 1,022,894	662,627
連合会預託金	—	—	1,685,521	△ 1,022,894	662,627
合 計	—	—	1,685,521	△ 1,022,894	662,627

経過の長期預託金管理経理
予定貸借対照表説明書

科 目	平成27年度	平成28年度
〔借方〕	千円	千円
流動資産	154,404	122,400
普通預金	154,322	122,342
未収収益	82	58
固定資産	1,531,117	540,227
(投資およびその他の資産)		
投資有価証券	350,000	262,500
長期貸付金	1,181,117	277,727
合 計	1,685,521	662,627
〔貸方〕		
固定負債	1,685,521	662,627
連合会預託金	1,685,521	662,627
合 計	1,685,521	662,627

業 務 経 理

業 務 経 理
予 算 総 則

事 項	平 成 2 7 年 度	平 成 2 8 年 度
1 法第25条の規定により 余裕金の運用として行う有 価証券取得の最高限度額	250,000,000円	250,000,000円
2 人件費及び事務費の最高 限度額	役員報酬 400,000円 職員給与 71,920,000円 事務費 29,826,000円	役員報酬 162,000円 職員給与 68,862,000円 事務費 37,856,000円
3 法第113条第5項に規 定する組合の事務に要する 費用の組合員1人当たりの 額	10,550円	10,610円
4 施行規程第7条第1項に 規定する短期経理及び長期 経理から繰り入れる資金の 最高限度額	短期経理 48,555,000円 長期経理 33,626,000円	短期経理 48,706,000円

業 務 経 理
予 定 損 益 計 算 書

科 目	平成26年度	平成27年度	平成28年度	前年度対比較 増△減	
	決 算 額	推 計	推 計	平成27年度	平成28年度
〔 借 方 〕	千円	千円	千円	千円	千円
経常費用	354,593	367,068	437,279	12,475	70,211
（事業費用）					
役員報酬	134	81	162	△ 53	81
職員給与	67,103	71,379	68,862	4,276	△ 2,517
厚生費	40	36	241	△ 4	205
旅費	2,037	2,785	5,526	748	2,741
事務費	13,921	25,056	32,330	11,135	7,274
賃金	22,827	21,491	25,485	△ 1,336	3,994
委託費	135,490	86,293	95,814	△ 49,197	9,521
光熱水料	1,269	1,181	1,535	△ 88	354
修繕費	65	90	300	25	210
賃借料	22,778	21,687	18,874	△ 1,091	△ 2,813
普及費	35,749	17,947	31,955	△ 17,802	14,008
諸謝金	214	447	316	233	△ 131
負担金	24,285	23,257	20,530	△ 1,028	△ 2,727
連合会分担金	28,236	36,781	18,345	8,545	△ 18,436
事務費負担金払込金	—	58,236	116,683	58,236	58,447
減価償却費	445	321	321	△ 124	0
特別損失	189	68	0	△ 121	△ 68
前期損益修正損	189	0	0	△ 189	0
固定資産除却損	0	68	0	68	△ 68
当期利益金	18,610	29,296	0	10,686	△ 29,296
当期利益金	18,610	29,296	0	10,686	△ 29,296
合 計	373,392	396,432	437,279	23,040	40,847
〔 貸 方 〕					
経常収益	260,554	314,251	388,573	53,697	74,322
（事業収益）					
負担金	258,066	262,760	263,050	4,694	290
雑収入	206	149	90	△ 57	△ 59
（補助金等収入）					
連合会交付金	—	49,062	125,077	49,062	76,015
（事業外収益）					
利息及び配当金	2,282	2,280	173	△ 2	△ 2,107
償還差益	0	0	183	0	183
繰入金	112,749	82,181	48,706	△ 30,568	△ 33,475
短期経理より繰入	47,839	48,555	48,706	716	151
長期経理より繰入	64,910	33,626	—	△ 31,284	△ 33,626
特別利益	89	0	0	△ 89	0
前期損益修正益	89	0	0	△ 89	0
当期損失金	0	0	0	0	0
当期損失金	0	0	0	0	0
合 計	373,392	396,432	437,279	23,040	40,847

業 務 経 理
 予定損益計算書説明書

科 目	平 成 2 7 年 度	平 成 2 8 年 度
〔 借 方 〕	千円	千円
経常費用	367,068	437,279
(事業費用)		
役員報酬	81	162
職員給与	71,379	68,862
	基本給 40,481	基本給 36,421
	諸手当 29,193	諸手当 28,884
	退職給与金 1,705	退職給与金 3,557
厚生費	36	241
		職員健康診断費 241
旅費	2,785	5,526
		市町村連合会諸会議・研修会等 2,817
		市町村連合会(東海地区会議) 213
		総務省諸会議 52
		地方公務員共済組合連合会諸会議 182
		大都市共済組合事務連絡会等 818
		その他会議等 1,374
		在勤地 70
事務費	25,056	32,330
	事務用消耗品費 8,789	事務用消耗品費 7,874
	図書印刷費 4,339	図書印刷費 5,022
	送金料 43	送金料 2
	通信運搬費 11,483	通信運搬費 19,232
	会議費 400	会議費 200
	雑費 2	雑費 0
賃金	21,491	25,485
		嘱託員賃金等 25,485
委託費	86,293	95,814
		長期システム関係 24,110
		短期システム関係 57,874
		その他システム等 13,830
光熱水料	1,181	1,535
	電気料 1,171	電気料 1,520
	水道料 10	水道料 15
修繕費	90	300
貸借料	21,687	18,874
普及費	17,947	31,955
		機関紙「共済組合ニュース」 14,015
		共済制度普及活動費 17,940
諸謝金	447	316

科 目	平 成 2 7 年 度	平 成 2 8 年 度
〔借方〕	千円	千円
負担金	23,257	20,530
		社会保険料負担金等 19,608
		各種会議負担金等 88
		その他負担金 834
連合会分担金	36,781	18,345
	地共済連合会分担金 15,169	—
	市町村連合会分担金(長期) 21,612	—
	—	市町村連合会分担金(短期) 18,345
事務費負担金払込金	58,236	116,683
減価償却費	321	321
特別損失	68	0
	固定資産除却損 68	0
当期利益金	29,296	0
当期利益金	29,296	0
合 計	396,432	437,279
〔貸方〕		
経常収益	314,251	388,573
(事業収益)		
負担金	262,760	263,050
		地方公共団体負担金(短期) 146,367
		地方公共団体負担金(厚年・経過) 116,683
雑収入	149	90
(補助金等収入)		
連合会交付金	49,062	125,077
		連合会交付金(厚年・経過) 112,751
		連合会交付金(退職等) 12,326
(事業外収益)		
利息及び配当金	2,280	173
		有価証券利息 163
		信託収益 10
償還差益	0	183
繰入金	82,181	48,706
	短期経理より繰入 48,555	48,706
	長期経理より繰入 33,626	—
当期損失金	0	0
当期損失金	0	0
合 計	396,432	437,279

業 務 経 理
予 定 貸 借 対 照 表

科 目	平成26年度末	平成27年度		平成28年度	
		増△減	年度末	増△減	年度末
〔借方〕	千円	千円	千円	千円	千円
流動資産	331,983	56,371	388,354	△ 19,403	368,951
普通預金	130,741	56,437	187,178	81,387	268,565
有価証券	99,817	0	99,817	△ 99,817	0
証券投資信託	100,033	24	100,057	10	100,067
貯蔵品	220	54	274	△ 27	247
立替金	29	△ 23	6	6	12
未収収益	956	6	962	△ 962	0
未収金	187	△ 127	60	0	60
固定資産	3,089	△ 389	2,700	△ 321	2,379
(有形固定資産)					
器具及び備品	3,089	△ 389	2,700	△ 321	2,379
合 計	335,072	55,982	391,054	△ 19,724	371,330
〔貸方〕					
流動負債	7,931	47,927	55,858	△ 23,281	32,577
未払金	0	22,946	22,946	△ 22,946	0
未払費用	7,145	25,086	32,231	△ 335	31,896
預り金	786	△ 105	681	0	681
固定負債	130,862	△ 21,241	109,621	3,557	113,178
(引当金)					
退職給与引当金	130,862	△ 21,241	109,621	3,557	113,178
剰余金	196,279	29,296	225,575	0	225,575
利益剰余金	196,279	29,296	225,575	0	225,575
合 計	335,072	55,982	391,054	△ 19,724	371,330

業 務 経 理
予定貸借対照表説明書

科 目	平 成 2 7 年 度	平 成 2 8 年 度
	千円	千円
〔借方〕		
流動資産	388,354	368,951
普通預金	187,178	268,565
有価証券	99,817	0
証券投資信託	100,057	100,067
貯蔵品	274	247
立替金	6	12
未収収益	962	0
未収金	60	60
固定資産	2,700	2,379
(有形固定資産)		
器具及び備品	2,700	2,379
	前年度繰越額 3,089	前年度繰越額 2,700
	当期増加額 0	当期増加額 0
	当期減少額 △ 68	当期減少額 0
	当期償却額 △ 321	当期償却額 △ 321
合 計	391,054	371,330
〔貸方〕		
流動負債	55,858	32,577
未払金	22,946	0
未払費用	32,231	31,896
預り金	681	681
固定負債	109,621	113,178
(引当金)		
退職給与引当金	109,621	113,178
	前年度繰越額 130,862	前年度繰越額 109,621
	当期増加額 0	当期増加額 0
	当期減少額 0	当期減少額 0
	当期積立額 1,705	当期積立額 3,557
	当期取崩額 △ 22,946	当期取崩額 0
剰余金	225,575	225,575
利益剰余金	225,575	225,575
	積立金 225,575	積立金 225,575
	前年度繰越額 196,279	前年度繰越額 225,575
	当期増加額 29,296	当期増加額 0
	当期減少額 0	当期減少額 0
合 計	391,054	371,330

保 健 経 理

保 健 経 理
予 算 総 則

事 項	平 成 2 7 年 度	平 成 2 8 年 度
1 法第25条の規定により 余裕金の運用として行う有 価証券取得の最高限度額	300,000,000円	300,000,000円
2 人件費及び事務費の最高 限度額	職員給与 52,530,000円 事務費 2,934,000円	職員給与 42,864,000円 事務費 4,030,000円
3 福祉経理相互間における 資金の繰入れの最高限度額	貯金経理より繰入 100,000円	貯金経理より繰入 100,000円

保 健 経 理
予定損益計算書

	平成26年度	平成27年度	平成28年度	前年度対比較 増△減	
	決算額	推計	推計	平成27年度	平成28年度
〔借方〕	千円	千円	千円	千円	千円
経常費用	839,795	853,966	878,256	14,171	24,290
(事業費用)					
職員給与	43,025	43,138	42,864	113	△ 274
厚生費	251,989	261,503	273,368	9,514	11,865
特定健康診査等費	7,571	15,350	12,277	7,779	△ 3,073
旅費	124	350	719	226	369
事務費	2,016	2,140	3,311	124	1,171
事業用消耗品費	12,218	11,454	10,743	△ 764	△ 711
賃金	94,409	95,309	94,758	900	△ 551
委託費	372,878	370,866	378,602	△ 2,012	7,736
被服費	136	0	250	△ 136	250
修繕費	959	1,836	2,000	877	164
洗濯費	547	562	564	15	2
賃借料	8,952	9,624	10,097	672	473
調査研究費	52	52	60	0	8
普及費	12,908	7,191	7,343	△ 5,717	152
諸謝金	4,380	2,395	8,904	△ 1,985	6,509
負担金	25,056	25,308	24,557	252	△ 751
連合会分担金	2,545	6,858	7,809	4,313	951
減価償却費	30	30	30	0	0
特別損失	118	0	0	△ 118	0
前期損益修正損	118	0	0	△ 118	0
当期利益金	0	0	0	0	0
当期利益金	0	0	0	0	0
合 計	839,913	853,966	878,256	14,053	24,290
〔貸方〕					
経常収益	804,207	793,463	759,268	△ 10,744	△ 34,195
(事業収益)					
負担金	316,991	311,865	298,669	△ 5,126	△ 13,196
掛金	309,061	303,566	291,568	△ 5,495	△ 11,998
施設収入	170,862	168,998	162,670	△ 1,864	△ 6,328
雑収入	3,896	6,597	6,005	2,701	△ 592
(事業外収益)					
利息及び配当金	2,947	2,390	173	△ 557	△ 2,217
償還差益	70	0	183	△ 70	183
雑益	380	47	0	△ 333	△ 47
繰入金	628	100	100	△ 528	0
貯金経理より相互繰入	628	100	100	△ 528	0
当期損失金	35,078	60,403	118,888	25,325	58,485
当期損失金	35,078	60,403	118,888	25,325	58,485
合 計	839,913	853,966	878,256	14,053	24,290

保 健 経 理
予定損益計算書説明書

科 目	平 成 2 7 年 度	平 成 2 8 年 度
〔 借 方 〕	千円	千円
経常費用	853,966	878,256
(事業費用)		
職員給与	43,138	42,864
基本給	26,461	24,747
諸手当	16,677	17,229
退職給与金	0	888
厚生費	261,503	273,368
健康診断費	253,764	264,729
人間ドック助成等	230,334	240,629
インフルエンザ 予防接種助成	23,430	24,100
健康相談費	7,033	7,883
電話健康相談等		
助成金	706	756
スポーツ大会助成等		
特定健康診査等費	15,350	12,277
特定健康診査費	14,885	11,561
特定保健指導費	465	716
旅費	350	719
事務費	2,140	3,311
事務用消耗品費等	999	1,148
図書印刷費	799	1,828
通信運搬費	342	335
事業用消耗品費	11,454	10,743
賃金	95,309	94,758
委託費	370,866	378,602
レセプト処理業務委託等	12,364	17,082
カフェテリア事業	259,914	259,401
心身リフレッシュ事業	98,588	102,119
被服費	0	250
修繕費	1,836	2,000
洗濯費	562	564
賃借料	9,624	10,097
調査研究費	52	60

科 目	平 成 2 7 年 度		平 成 2 8 年 度	
〔 借 方 〕		千円		千円
普 及 費		7,191		7,343
	医療費通知及び ジェネリック医薬品 差額通知	3,807	医療費通知及び ジェネリック医薬品 差額通知	4,000
	育児情報誌配付等	3,384	育児情報誌配付等	3,343
諸 謝 金		2,395		8,904
負 担 金		25,308		24,557
	社会保険料等	25,308	社会保険料等	24,557
連 合 会 分 担 金		6,858		7,809
減 価 償 却 費		30		30
合 計		853,966		878,256
〔 貸 方 〕				
経 常 収 益		793,463		759,268
(事業収益)				
負 担 金		311,865		298,669
	給料分	230,870	給料分	224,734
	期末手当等分	72,696	期末手当等分	66,834
	特定健康診査等負担金	8,299	特定健康診査等負担金	7,101
掛 金		303,566		291,568
	給料掛金	230,870	給料掛金	224,734
	期末手当等掛金	72,696	期末手当等掛金	66,834
施 設 収 入		168,998		162,670
	健診等受託料	168,998	健診等受託料	162,670
雑 収 入		6,597		6,005
(事業外収益)				
利息及び配当金		2,390		173
	有価証券利息等	2,390	有価証券利息等	173
償 還 差 益		0		183
雑 益		47		0
繰 入 金		100		100
貯金経理より相互繰入		100		100
当 期 損 失 金		60,403		118,888
当 期 損 失 金		60,403		118,888
合 計		853,966		878,256

保 健 経 理
予 定 貸 借 対 照 表

科 目	平成26年度末	平成27年度		平成28年度	
		増△減	年 度 末	増△減	年 度 末
〔 借 方 〕	千円	千円	千円	千円	千円
流動資産	757,692	△ 160,729	596,963	△ 141,752	455,211
現金	30	0	30	0	30
普通預金	316,117	49,622	365,739	△ 35,530	330,209
金銭信託	200,000	△ 200,000	0	0	0
有価証券	99,817	0	99,817	△ 99,817	0
証券投資信託	100,033	24	100,057	10	100,067
貯蔵品	749	206	955	△ 50	905
立替金	23	△ 23	0	0	0
未収収益	964	△ 2	962	△ 962	0
未収金	39,959	△ 10,556	29,403	△ 5,403	24,000
固定資産	127	△ 31	96	△ 31	65
(有形固定資産)					
器具及び備品	127	△ 31	96	△ 31	65
合 計	757,819	△ 160,760	597,059	△ 141,783	455,276
〔 貸 方 〕					
流動負債	112,947	△ 76,133	36,814	△ 23,783	13,031
未払金	62	24,169	24,231	△ 24,178	53
未払費用	111,915	△ 99,917	11,998	395	12,393
預り金	970	△ 385	585	0	585
固定負債	77,662	△ 24,224	53,438	888	54,326
(引当金)					
退職給与引当金	77,662	△ 24,224	53,438	888	54,326
剰余金	567,210	△ 60,403	506,807	△ 118,888	387,919
利益剰余金	567,210	△ 60,403	506,807	△ 118,888	387,919
合 計	757,819	△ 160,760	597,059	△ 141,783	455,276

保 健 経 理
予定貸借対照表説明書

科 目	平 成 2 7 年 度	平 成 2 8 年 度
	千円	千円
〔借方〕		
流動資産	596,963	455,211
現金	30	30
普通預金	365,739	330,209
有価証券	99,817	0
証券投資信託	100,057	100,067
貯蔵品	955	905
未収収益	962	0
未収金	29,403	24,000
固定資産	96	65
(有形固定資産)		
器具及び備品	96	65
	前年度繰越額 127	前年度繰越額 96
	当期増加額 0	当期増加額 0
	当期減少額 0	当期減少額 0
	当期償却額 △ 31	当期償却額 △ 31
合 計	597,059	455,276
〔貸方〕		
流動負債	36,814	13,031
未払金	24,231	53
未払費用	11,998	12,393
預り金	585	585
固定負債	53,438	54,326
(引当金)		
退職給与引当金	53,438	54,326
	前年度繰越額 77,662	前年度繰越額 53,438
	当期増加額 0	当期増加額 0
	当期減少額 △ 47	当期減少額 0
	当期積立額 0	当期積立額 888
	当期取崩額 △ 24,177	当期取崩額 0
剰余金	506,807	387,919
利益剰余金	506,807	387,919
	積立金 506,807	積立金 387,919
	前年度繰越額 567,210	前年度繰越額 506,807
	当期増加額 0	当期増加額 0
	当期減少額 △ 60,403	当期減少額 △ 118,888
合 計	597,059	455,276

貯 金 経 理

貯 金 経 理
予 算 総 則

事 項	平 成 2 7 年 度	平 成 2 8 年 度
1 法第25条の規定により 余裕金の運用として行う有 価証券取得の最高限度額	2,400,000,000円	2,600,000,000円
2 事務費の最高限度額	事 務 費 100,000円	事 務 費 100,000円
3 組合員貯金に対する支払 利率	普通貯金 年0.75%	普通貯金 年0.50%
4 福祉経理相互間における 資金の繰入れの最高限度額	保健経理へ繰入 100,000円	保健経理へ繰入 100,000円

貯 金 経 理
予定損益計算書

科 目	平成26年度	平成27年度	平成28年度	前年度対比較 増△減	
	決 算 額	推 計	推 計	平成27年度	平成28年度
〔 借 方 〕	千円	千円	千円	千円	千円
経常費用	21,090	16,247	11,256	△ 4,843	△ 4,991
(事業費用)					
旅 費	1	1	50	0	49
事 務 費	11	59	50	48	△ 9
支 払 利 息	21,078	16,187	11,156	△ 4,891	△ 5,031
繰入金	628	100	100	△ 528	0
保健経理へ相互繰入	628	100	100	△ 528	0
当期利益金	4,057	9,023	7,475	4,966	△ 1,548
当期利益金	4,057	9,023	7,475	4,966	△ 1,548
合 計	25,775	25,370	18,831	△ 405	△ 6,539
〔 貸 方 〕					
経常収益	25,775	25,370	18,831	△ 405	△ 6,539
(運用収益)					
利息及び配当金	25,345	25,295	18,638	△ 50	△ 6,657
償 還 差 益	430	75	193	△ 355	118
当期損失金	0	0	0	0	0
当期損失金	0	0	0	0	0
合 計	25,775	25,370	18,831	△ 405	△ 6,539

貯 金 経 理
予定損益計算書説明書

科 目	平 成 2 7 年 度	平 成 2 8 年 度
〔借方〕	千円	千円
経常費用	16,247	11,256
(事業費用)		
旅 費	1	50
事 務 費	59	50
事務用消耗品費	16	20
図書印刷費	39	20
通信運搬費	4	10
支払利息	16,187	11,156
普通貯金利息	16,187	11,156
繰入金	100	100
保健経理へ相互繰入	100	100
当期利益金	9,023	7,475
当期利益金	9,023	7,475
合 計	25,370	18,831
〔貸方〕		
経常収益	25,370	18,831
(運用収入)		
利息及び配当金	25,295	18,638
有価証券利息	25,144	18,533
地方債利息等	25,144	18,533
信託収益	151	105
金銭信託収益等	151	105
償還差益	75	193
当期損失金	0	0
当期損失金	0	0
合 計	25,370	18,831

貯 金 経 理
予定貸借対照表

科 目	平成26年度末	平成27年度		平成28年度	
		増△減	年度末	増△減	年度末
〔借方〕	千円	千円	千円	千円	千円
流動資産	45,784	2,282	48,066	27,131	75,197
普通預金	39,722	2,847	42,569	30,106	72,675
未収収益	6,062	△ 565	5,497	△ 2,975	2,522
固定資産	2,232,387	50,092	2,282,479	70,199	2,352,678
(投資その他の資産)					
金銭信託	100,000	0	100,000	0	100,000
投資有価証券	2,132,387	50,092	2,182,479	70,199	2,252,678
合 計	2,278,171	52,374	2,330,545	97,330	2,427,875
〔貸方〕					
流動負債	2,167,532	43,350	2,210,882	89,855	2,300,737
組合員貯金	2,156,873	45,860	2,202,733	92,348	2,295,081
未払費用	10,659	△ 2,510	8,149	△ 2,493	5,656
剰余金	110,639	9,024	119,663	7,475	127,138
利益剰余金	110,639	9,024	119,663	7,475	127,138
合 計	2,278,171	52,374	2,330,545	97,330	2,427,875

貯 金 経 理
 予定貸借対照表説明書

科 目	平 成 2 7 年 度	平 成 2 8 年 度
〔 借 方 〕	千円	千円
流動資産	48,066	75,197
普通預金	42,569	72,675
未収収益	5,497	2,522
	有価証券利息 5,480	有価証券利息 2,506
	地方債利息等 5,480	地方債利息等 2,506
	信託収益 17	信託収益 16
	金銭信託収益 17	金銭信託収益 16
固定資産	2,282,479	2,352,678
(投資その他の資産)		
金銭信託	100,000	100,000
投資有価証券	2,182,479	2,252,678
	地方債 829,602	地方債 1,199,612
	社債 699,817	社債 400,000
	証券投資信託 53,060	証券投資信託 53,066
	諸債券 600,000	諸債券 600,000
合 計	2,330,545	2,427,875
〔 貸 方 〕		
流動負債	2,210,882	2,300,737
組合員貯金	2,202,733	2,295,081
	普通貯金 2,202,733	普通貯金 2,295,081
未払費用	8,149	5,656
	普通貯金未払利息 8,149	普通貯金未払利息 5,656
剰余金	119,663	127,138
利益剰余金	119,663	127,138
	欠損金補てん積立金 110,137	欠損金補てん積立金 114,754
	前年度繰越額 107,844	前年度繰越額 110,137
	当期増加額 2,293	当期増加額 4,617
	当期減少額 0	当期減少額 0
	積立金 9,526	積立金 12,384
	前年度繰越額 2,795	前年度繰越額 9,526
	当期増加額 6,731	当期増加額 2,858
	当期減少額 0	当期減少額 0
合 計	2,330,545	2,427,875

貸 付 経 理

貸 付 経 理
予 算 総 則

事 項	平 成 2 7 年 度	平 成 2 8 年 度
1 経理単位相互間における資金の融通の最高限度額及び条件	短期経理より短期借入金 20,000,000円 借入利率 無利息	短期経理より短期借入金 20,000,000円 借入利率 無利息
	(平成27年4月～9月) 長期経理より長期借入金 2,400,000,000円 借入利率 年4.1% 特例期間においては、 年2.4%～4.1% (平成27年10月～平成28年3月) 経過的長期預託金管理経理より 長期借入金 1,700,000,000円 借入利率 財政融資資金利率に応じて総務大臣が定める率 年2.4%～4.2%	経過的長期預託金管理経理より 長期借入金 1,300,000,000円 借入利率 財政融資資金利率に応じて総務大臣が定める率 年2.4%～4.2%
2 人件費及び事務費の最高限度額	職員給与 8,594,000円 事務費 1,006,000円	職員給与 7,834,000円 事務費 806,000円
3 組合員貸付金の最高限度額及び条件	最高限度額 普通貸付金 2,000,000円 住宅貸付金 18,000,000円 (在宅介護対応住宅加算) 3,000,000円 災害住宅貸付金 18,000,000円 (在宅介護対応住宅加算) 3,000,000円 災害追加貸付金 19,000,000円 (在宅介護対応住宅加算) 3,000,000円 特別貸付金 入学貸付 2,000,000円 医療貸付 1,000,000円 結婚貸付 2,000,000円 葬祭貸付 2,000,000円	最高限度額 普通貸付金 2,000,000円 住宅貸付金 18,000,000円 (在宅介護対応住宅加算) 3,000,000円 災害住宅貸付金 18,000,000円 (在宅介護対応住宅加算) 3,000,000円 災害追加貸付金 19,000,000円 (在宅介護対応住宅加算) 3,000,000円 特別貸付金 入学貸付 2,000,000円 医療貸付 1,000,000円 結婚貸付 2,000,000円 葬祭貸付 2,000,000円
	(平成27年4月～9月) 貸付利率 年4.36% 特例期間中においては、 年2.66%～4.36% (在宅介護対応住宅加算については、年2.4%～4.1%) (平成27年10月～平成28年3月) 貸付利率 年4.46% 特例期間中においては、 年2.66%～4.46% (災害住宅貸付及び災害追加貸付については年2.22%～3.72%、在宅介護対応住宅加算については、年2.4%～4.2%)	貸付利率 年4.46% 特例期間中においては、 年2.66%～4.46% (災害住宅貸付及び災害追加貸付については年2.22%～3.72%、在宅介護対応住宅加算については、年2.4%～4.2%)
	高額医療貸付金 高額療養費支給対象額の100分の90 出産貸付金 出産費等支給対象額 貸付利率 無利息	高額医療貸付金 高額療養費支給対象額の100分の90 出産貸付金 出産費等支給対象額 貸付利率 無利息

貸 付 経 理
 予定損益計算書

科 目	平成26年度 決 算 額	平成27年度 推 計	平成28年度 推 計	前年度対比較 増△減	
				平成27年度	平成28年度
〔借方〕	千円	千円	千円	千円	千円
経常費用	108,862	56,874	39,974	△ 51,988	△ 16,900
（事業費用）					
職員給与	8,036	7,288	7,834	△ 748	546
厚生費	5	1	5	△ 4	4
旅費	50	0	156	△ 50	156
事務費	231	241	650	10	409
賃金	3,221	0	0	△ 3,221	0
委託費	2,148	1,681	4,148	△ 467	2,467
修繕費	0	70	100	70	30
保険料	23,331	0	0	△ 23,331	0
普及費	141	0	100	△ 141	100
諸謝金	0	0	100	0	100
負担金	2,576	1,948	1,951	△ 628	3
支払利息	66,220	38,905	15,616	△ 27,315	△ 23,289
連合会払込金	2,688	6,669	9,243	3,981	2,574
減価償却費	215	71	71	△ 144	0
特別損失	31	0	0	△ 31	0
前期損益修正損	31	0	0	△ 31	0
当期利益金	70,733	77,222	70,132	6,489	△ 7,090
当期利益金	70,733	77,222	70,132	6,489	△ 7,090
合 計	179,626	134,096	110,106	△ 45,530	△ 23,990
〔貸方〕					
経常収益	179,626	134,096	110,106	△ 45,530	△ 23,990
（事業収益）					
組合員貸付金利息	159,258	131,941	109,594	△ 27,317	△ 22,347
保険料充当金	8,631	0	0	△ 8,631	0
（補助金等収入）					
連合会交付金	0	637	512	637	△ 125
（事業外収益）					
利息及び配当金	27	1	0	△ 26	△ 1
団体信用生命 保険配当金	11,710	0	0	△ 11,710	0
雑 益	0	1,517	0	1,517	△ 1,517
当期損失金	0	0	0	0	0
当期損失金	0	0	0	0	0
合 計	179,626	134,096	110,106	△ 45,530	△ 23,990

貸 付 経 理
予定損益計算書説明書

科 目	平 成 2 7 年 度	平 成 2 8 年 度
〔 借 方 〕	千円	千円
経常費用	56,874	39,974
(事業費用)		
職員給与	7,288	7,834
基本給	4,708	4,789
諸手当	2,580	2,993
退職給与金	0	52
厚生費	1	5
旅費	0	156
事務費	241	650
事務用消耗品費	114	300
図書印刷費	121	300
通信運搬費	6	50
委託費	1,681	4,148
修繕費	70	100
普及費	0	100
諸謝金	0	100
負担金	1,948	1,951
支払利息	38,905	15,616
連合会払込金	6,669	9,243
減価償却費	71	71
当期利益金	77,222	70,132
当期利益金	77,222	70,132
合 計	134,096	110,106
〔 貸 方 〕		
経常収益	134,096	110,106
(事業収益)		
組合員貸付金利息	131,941	109,594
(補助金等収入)		
連合会交付金	637	512
(事業外収益)		
利息及び配当金	1	0
信託収益	1	0
雑益	1,517	0
当期損失金	0	0
当期損失金	0	0
合 計	134,096	110,106

貸付経理
予定貸借対照表

科 目	平成26年度末	平成27年度		平成28年度	
		増△減	年 度 末	増△減	年 度 末
〔借方〕	千円	千円	千円	千円	千円
流動資産	167,436	△ 91,804	75,632	△ 21,173	54,459
普通預金	153,922	△ 89,554	64,368	△ 19,289	45,079
立替金	28	△ 28	0	0	0
未収収益	13,485	△ 2,221	11,264	△ 1,884	9,380
未収金	1	△ 1	0	0	0
固定資産	5,535,897	△ 962,347	4,573,550	△ 810,716	3,762,834
(有形固定資産)					
器具及び備品	259	△ 70	189	△ 71	118
(無形固定資産)					
電話加入権	548	0	548	0	548
(投資その他の資産)					
金銭信託	40,590	△ 40,590	0	0	0
組合員貸付金	5,494,500	△ 921,687	4,572,813	△ 810,645	3,762,168
合 計	5,703,333	△ 1,054,151	4,649,182	△ 831,889	3,817,293
〔貸方〕					
流動負債	4,103	△ 1,075	3,028	1,317	4,345
未払費用	3,024	△ 797	2,227	605	2,832
預り金	1,079	△ 278	801	712	1,513
固定負債	2,331,216	△ 1,130,297	1,200,919	△ 903,338	297,581
長期借入金	2,309,898	△ 1,128,781	1,181,117	△ 903,390	277,727
(引当金)					
退職給与引当金	21,318	△ 1,516	19,802	52	19,854
剰余金	3,368,014	77,221	3,445,235	70,132	3,515,367
利益剰余金	3,368,014	77,221	3,445,235	70,132	3,515,367
合 計	5,703,333	△ 1,054,151	4,649,182	△ 831,889	3,817,293

貸 付 経 理
 予定貸借対照表説明書

科 目	平 成 2 7 年 度	平 成 2 8 年 度
	千円	千円
〔借方〕		
流動資産	75,632	54,459
普通預金	64,368	45,079
未収収益	11,264	9,380
組合員貸付金利息	11,264	9,380
固定資産	4,573,550	3,762,834
(有形固定資産)		
器具及び備品	189	118
前年度繰越額	259	189
当期増加額	0	0
当期減少額	0	0
当期償却額	△ 70	△ 71
電話加入権	548	548
(投資その他の資産)		
組合員貸付金	4,572,813	3,762,168
普通貸付金	7,219	4,845
住宅貸付金	4,565,594	3,757,323
災害貸付金	0	0
特別貸付金	0	0
合 計	4,649,182	3,817,293
〔貸方〕		
流動負債	3,028	4,345
未払費用	2,227	2,832
預り金	801	1,513
固定負債	1,200,919	297,581
長期借入金	1,181,117	277,727
経過的長期預託金管理 経理より借入金	1,181,117	277,727
(引当金)		
退職給与引当金	19,802	19,854
前年度繰越額	21,318	19,802
当期増加額	0	0
当期減少額	△ 1,516	0
当期積立額	0	52
当期取崩額	0	0
剰余金	3,445,235	3,515,367
利益剰余金	3,445,235	3,515,367
欠損金補てん 積立金	228,641	188,109
前年度繰越額	274,725	228,641
当期増加額	0	0
当期減少額	△ 46,084	△ 40,532
団体信用生命保険 積立金	0	3,327,258
前年度繰越額	85,203	3,216,594
当期増加額	0	110,664
当期減少額	△ 85,203	0
積立金	3,216,594	
前年度繰越額	3,008,085	
当期増加額	208,509	
当期減少額	0	
合 計	4,649,182	3,817,293

5 決算

●平成27年度決算

平成27年度決算をここに公告する。

平成28年6月8日

名古屋市職員共済組合理事長 新開 輝夫

名古屋市職員共済組合公告第6号

平成27年度決算

(以下決算書のとおり)

平成27年度決算書

名古屋市職員共済組合

目 次

		ページ
決 算 報 告 書	3
短 期 経 理	貸借対照表	39
	損益計算書	40
長 期 経 理	貸借対照表	49
	損益計算書	50
厚生年金保険経理	貸借対照表	61
	損益計算書	61
退職等年金経理	貸借対照表	65
	損益計算書	65
経過の長期経理	貸借対照表	69
	損益計算書	69
経過の長期預託金管理経理	貸借対照表	73
	損益計算書	73
業 務 経 理	貸借対照表	79
	損益計算書	80
保 健 経 理	貸借対照表	89
	損益計算書	90
貯 金 経 理	貸借対照表	99
	損益計算書	99

貸付経理	貸借対照表	……………	107
	損益計算書	……………	108
基礎年金支払経理	貸借対照表	……………	117
	損益計算書	……………	117
事業状況報告書		……………	121

決 算 報 告 書

平成27年度決算報告書

名古屋市職員共済組合

[1] 総括

1 27年度末現在の市町村数について

年 度	区 分		
	市	一部事務 組 合 等	計
27 年 度	1	3	4

2 27年度末現在の組合員数、標準報酬の月額、標準期末手当等の額(期末手当等)及び被扶養者数について

(1) 組合員数

(単位:人)

種 別	区 分	事業計画人員	決算人員	比較増△減	前年度決算人員との比較	
					前年度決算人員	比較増△減
一 般 組 合 員		22,510 (11)	22,526 (11)	16 (0)	22,547 (11)	△ 21 (0)
市 長 組 合 員		1	1	0	1	0
特 定 消 防 組 合 員		2,246	2,233	△ 13	2,216	17
長 期 組 合 員		0 (0)	0 (0)	0 (0)	1 (0)	△ 1 (0)
継 続 長 期 組 合 員		59 [59]	54 [54]	△ 5 [△ 5]	59 [59]	△ 5 [△ 5]
小 計		24,816 (11)	24,814 (11)	△ 2 (0)	24,824 (11)	△ 10 (0)
任 意 継 続 組 合 員		182	192	10	187	5
合 計		24,998	25,006	8	25,011	△ 5
第三号厚生年金被保険者		24,816	24,813	△ 3		

(注) 1 一般組合員欄の () 書きは、特別職等を表示

2 継続長期組合員欄の [] 書きは、継続長期組合員のうち、公益的法人等への一般職の地方公務員の派遣等に関する法律(平成12年法律第50号)第10条第2項に規定する退職派遣者の数値を表示

(2) 標準報酬の月額及び平均標準報酬月額

(単位:円)

種 別	区 分	事業計画額	決 算 額	平均標準 報酬月額	比較増△減	前年度決算額との比較	
						前年度決算額	比較増△減
一般組合員	長期	9,708,301,000 (6,490,000)	9,793,320,000 (6,490,000)	434,756 (590,000)	85,019,000 (0)	7,239,664,000 (6,195,000)	2,553,656,000 (295,000)
	短期	9,739,126,000 (9,160,000)	9,958,170,000 (9,360,000)	442,074 (850,909)	219,044,000 (200,000)	7,250,023,000 (7,156,000)	2,708,147,000 (2,204,000)
市長組合員	長期	500,000	500,000	500,000	0	430,000	70,000
	短期	500,000	500,000	500,000	0	430,000	70,000
特定消防組合員	長期	968,026,000	1,060,380,000	474,868	92,354,000	700,824,000	359,556,000
	短期	972,518,000	1,076,060,000	481,890	103,542,000	700,824,000	375,236,000
長期組合員	長期	0	0	0	0	237,000	△ 237,000
	短期	0	0	0	0	0	0
継続長期組合員	長期	30,385,000 [30,385,000]	28,320,000 [28,320,000]	524,444 [524,444]	△ 2,065,000 [△2,065,000]	22,644,000 [22,644,000]	5,676,000 [5,676,000]
小 計	長期	10,707,212,000	10,882,520,000	438,564	175,308,000	7,963,799,000	2,918,721,000
	短期	10,712,144,000	11,034,730,000	445,668	322,586,000	7,951,277,000	3,083,453,000
任意継続組合員	短期	48,645,000	64,900,239	338,022	16,255,239	51,722,000	13,178,239
合 計	長期	10,707,212,000	10,882,520,000	438,564	175,308,000	7,963,799,000	2,918,721,000
	短期	10,760,789,000	11,099,630,239	444,839	338,841,239	8,002,999,000	3,096,631,239
第三号厚生年金被保険者		10,707,212,000	10,881,960,000	438,559	174,748,000	7,963,799,000	2,918,161,000

- (注) 1 一般組合員欄の () 書きは、特別職等を表示
2 長期組合員の短期欄には、育児・介護休業手当金に係る短期給付のみを実施している組合について表示
3 継続長期組合員欄の [] 書きは、継続長期組合員のうち、公益的法人等への一般職の地方公務員の派遣等に関する法律(平成12年法律第50号)第10条第2項に規定する退職派遣者の数値を表示
4 前年度決算額は給料月額を表示

(2) - 2 標準期末手当等（期末手当等）の額の年度累計額

(単位:円)

種 別	区 分	事業計画額	決 算 額	比較増△減	前年度決算額との比較	
					前年度決算額	比較増△減
一 般 組 合 員	長期	34,600,595,000 (30,579,000)	35,394,304,000 (29,677,000)	793,709,000 (△ 902,000)	34,822,797,000 (29,885,000)	571,507,000 (△ 208,000)
	短期	34,677,750,000 (40,932,000)	35,566,703,000 (43,094,000)	888,953,000 (2,162,000)	34,897,793,000 (40,291,000)	668,910,000 (2,803,000)
市 長 組 合 員	長期	2,000,000	2,000,000	0	2,000,000	0
	短期	2,000,000	2,000,000	0	2,000,000	0
特 定 消 防 組 合 員	長期	3,471,687,000	3,518,942,000	47,255,000	3,468,702,000	50,240,000
	短期	3,471,687,000	3,518,942,000	47,255,000	3,468,702,000	50,240,000
長 期 組 合 員	長期	0	0	0	194,000	△ 194,000
	短期	0	0	0	0	0
継 続 長 期 組 合 員	長期	119,998,000 〔 119,998,000 〕	111,789,000 〔 111,789,000 〕	△ 8,209,000 (△ 8,209,000)	120,065,000 〔 120,065,000 〕	△ 8,276,000 〔 △ 8,276,000 〕
合 計	長期	38,194,280,000	39,027,035,000	832,755,000	38,413,758,000	613,277,000
	短期	38,151,437,000	39,087,645,000	936,208,000	38,368,495,000	719,150,000
第三号厚生年金被保険者		38,194,280,000	39,025,551,000	831,271,000	38,413,758,000	611,793,000

- (注) 1 一般組合員欄の () 書きは、特別職等を表示
2 長期組合員の短期欄には、育児・介護休業手当金に係る短期給付のみを実施している組合について表示
3 継続長期組合員欄の [] 書きは、継続長期組合員のうち、公益的法人等への一般職の地方公務員の派遣等に関する法律（平成12年法律第50号）第10条第2項に規定する退職派遣者の数値を表示
4 前年度累計額は平成26年度中に現に掛金の標準となった期末手当等の額を表示

(3) 被扶養者数

(単位:人)

種 別	区 分	事業計画人員	決 算 人 員	比較増△減	前年度決算人員との比較		一人当たり被扶養者
					前年度決算人員	比較増△減	
一 般 組 合 員		22,127	22,100	△ 27	22,414	△ 314	0.98
市 長 組 合 員		0	0	0	0	0	0
特 定 消 防 組 合 員		3,226	3,177	△ 49	3,205	△ 28	1.42
小 計		25,353	25,277	△ 76	25,619	△ 342	1.02
任意継続組合員		127	124	△ 3	133	△ 9	0.65
合 計		25,480	25,401	△ 79	25,752	△ 351	1.02

[2] 短期経理

1. 掛金・負担金の給料月額に対する割合（短期給付）について

【平成27年4月～9月】

(単位:‰)

種 別		財 源 率	掛 金	負 担 金	合 計
一般組合員	一般職		59.00	59.00	118.00
	特別職		47.20	47.20	94.40
市長組合員			47.20	47.20	94.40
特定消防組合員			59.00	59.00	118.00
任意継続組合員			118.00		118.00

1-2. 掛金・負担金の期末手当等に対する割合（短期給付）について

【平成27年4月～9月】

(単位:‰)

種 別		財 源 率	掛 金	負 担 金	合 計
一般組合員	一般職		47.20	47.20	94.40
	特別職		47.20	47.20	94.40
市長組合員			47.20	47.20	94.40
特定消防組合員			47.20	47.20	94.40

1-3. 掛金・負担金の標準報酬月額及び標準期末手当等の額に対する割合（短期給付）について

【平成27年10月～3月】

(単位:‰)

種 別		財 源 率	掛 金	負 担 金	合 計
一般組合員	一般職		38.10	38.10	76.20
	特別職		38.10	38.10	76.20
市長組合員			38.10	38.10	76.20
特定消防組合員			38.10	38.10	76.20
任意継続組合員			76.20		76.20

1-4. 掛金・負担金の給料月額に対する割合（介護保険）について

【平成27年4月～9月】

（単位：%）

種 別		財 源 率	掛 金	負 担 金	合 計
一般組合員	一般職		6.90	6.90	13.80
	特別職		5.52	5.52	11.04
市長組合員			5.52	5.52	11.04
特定消防組合員			6.90	6.90	13.80
任意継続組合員			13.80		13.80

1-5. 掛金・負担金の期末手当等に対する割合（介護保険）について

【平成27年4月～9月】

（単位：%）

種 別		財 源 率	掛 金	負 担 金	合 計
一般組合員	一般職		5.52	5.52	11.04
	特別職		5.52	5.52	11.04
市長組合員			5.52	5.52	11.04
特定消防組合員			5.52	5.52	11.04

1-6. 掛金・負担金の標準報酬月額及び標準期末手当等の額に対する割合（介護保険）について

【平成27年10月～3月】

（単位：%）

種 別		財 源 率	掛 金	負 担 金	合 計
一般組合員	一般職		5.10	5.10	10.20
	特別職		5.10	5.10	10.20
市長組合員			5.10	5.10	10.20
特定消防組合員			5.10	5.10	10.20
任意継続組合員			10.20		10.20

2. 標準給与（給料×1.25（特別職1）+期末手当等）並びに標準報酬月額及び標準期末手当等の額と調整負担金及び公的負担金との割合について

（単位：%）

区 分	平成25年度	平成26年度	平成27年度
調整負担金	—	0.20	0.20
公的負担金	0.23	0.32	0.29

3. 収入について

(単位:円)

区 分 科 目	事業計画額	決 算 額	比較増△減	前年度決算額との比較	
				前年度決算額	比較増△減
短期負担金	6,744,648,000	6,885,878,242	141,230,242	7,292,881,722	△ 407,003,480
公的負担金	46,763,000	50,092,441	3,329,441	45,464,000	4,628,441
介護負担金	593,017,000	595,768,557	2,751,557	623,358,843	△ 27,590,286
短期掛金	6,744,648,000	6,880,147,863	135,499,863	7,293,929,480	△ 413,781,617
介護掛金	593,017,000	595,029,406	2,012,406	623,627,391	△ 28,597,985
短期任意継続掛金	73,850,000	76,104,601	2,254,601	79,168,647	△ 3,064,046
介護任意継続掛金	8,950,000	6,977,968	△ 1,972,032	8,951,323	△ 1,973,355
雑収入	0	592,730	592,730	0	592,730
連合会交付金	0	1,000	1,000	—	1,000
高額医療交付金	106,946,000	188,130,000	81,184,000	—	188,130,000
災害給付交付金	1,000,000	235,445	△ 764,555	—	235,445
育児休業手当金交付金	583,541,000	673,546,257	90,005,257	589,846,087	83,700,170
介護休業手当金交付金	3,706,000	5,164,037	1,458,037	3,520,510	1,643,527
調整負担金	32,718,000	34,457,460	1,739,460	12,964,287	21,493,173
短期利息及び短期配当金	2,040,000	2,562,963	522,963	12,718,294	△ 10,155,331
賠償金	6,310,000	7,596,447	1,286,447	9,183,189	△ 1,586,742
前年度繰越支払準備金	1,117,340,000	1,136,020,689	18,680,689	1,120,234,195	15,786,494
その他	0	0	0	12,360,000	△ 12,360,000
合 計	16,658,494,000	17,138,306,106	479,812,106	17,728,207,968	△ 589,901,862

4. 負担金・掛金の納入状況について

(単位:円、%)

区 分 科 目		調 定 額 (A)	収 入 済 額 (B)	徴 収 率 (B/A)	前年度徴収率との比較	
					前年度徴収率	比較増△減
掛 金	短 期	6,956,252,464	6,947,340,708	99.87	99.65	0.22
	介 護	602,007,374	601,222,907	99.87	99.72	0.15
負 担 金	短 期	6,970,428,143	6,928,617,939	99.40	98.92	0.48
	介 護	595,768,557	591,802,693	99.33	99.05	0.28
合 計	短 期	13,926,680,607	13,875,958,647	99.64	99.29	0.35
	介 護	1,197,775,931	1,193,025,600	99.60	99.38	0.22

(注) 短期掛金には短期任意継続掛金を、介護掛金には介護任意継続掛金を、短期負担金には調整負担金及び公的負担金をそれぞれ含む。

5. 支出について

(単位:円)

区 分 科 目		事業計画額	決 算 額	比較増△減	前年度決算額との比較		
					前年度決算額	比較増△減	
法 健	療 養 の 給 付	2,122,807,000	2,268,822,729	146,015,729	2,170,613,125	98,209,604	
	入院時食事療養の給付・ 入院時生活療養の給付	32,284,000	33,692,420	1,408,420	32,300,470	1,391,950	
	特定療養の給付	0	0	0	0	0	
	訪問看護療養の給付	2,198,000	1,321,303	△ 876,697	2,440,890	△ 1,119,587	
	家族療養の給付	2,416,026,000	2,502,965,012	86,939,012	2,471,614,928	31,350,084	
	家族訪問看護療養の給付	4,495,000	9,057,603	4,562,603	4,826,207	4,231,396	
	高額療養の給付	262,810,000	300,219,458	37,409,458	271,984,614	28,234,844	
	療 養 費	55,427,000	47,688,546	△ 7,738,454	54,641,772	△ 6,953,226	
	家族療養費	49,243,000	45,736,237	△ 3,506,763	49,800,837	△ 4,064,600	
	高額療養費	104,117,000	124,849,196	20,732,196	112,786,819	12,062,377	
	高額介護合算療養費	0	0	0	0	0	
	給 付	薬 剤 支 給	1,069,323,000	1,125,637,878	56,314,878	1,088,619,430	37,018,448
		移 送 費	10,000	0	△ 10,000	0	0
		家族移送費	10,000	0	△ 10,000	2,740	△ 2,740
		出 産 費	126,420,000	143,119,244	16,699,244	127,011,500	16,107,744
		家族出産費	141,960,000	131,057,348	△ 10,902,652	144,517,223	△ 13,459,875
		埋 葬 料	1,550,000	750,000	△ 800,000	1,400,000	△ 650,000
		家族埋葬料	950,000	750,000	△ 200,000	1,100,000	△ 350,000
		小 計	6,389,630,000	6,735,666,974	346,036,974	6,533,660,555	202,006,419
休 業 給 付		傷 病 手 当 金	133,543,000	138,743,111	5,200,111	134,309,645	4,433,466
		出 産 手 当 金	334,000	660,300	326,300	0	660,300
	休 業 手 当 金	0	0	0	0	0	
	育児休業手当金	583,541,000	673,546,257	90,005,257	589,846,087	83,700,170	
	介護休業手当金	3,706,000	5,164,037	1,458,037	3,520,510	1,643,527	
	小 計	721,124,000	818,113,705	96,989,705	727,676,242	90,437,463	
災 害 給 付	弔 慰 金	500,000	0	△ 500,000	0	0	
	家族弔慰金	350,000	0	△ 350,000	0	0	
	災害見舞金	1,000,000	235,874	△ 764,126	1,460,682	△ 1,224,808	
	小 計	1,850,000	235,874	△ 1,614,126	1,460,682	△ 1,224,808	
計		7,112,604,000	7,554,016,553	441,412,553	7,262,797,479	291,219,074	

区 分 科 目		事業計画額	決 算 額	比較増△減	前年度決算額との比較	
					前年度決算額	比較増△減
附加給付	家族療養費附加金	41,537,000	45,433,273	3,896,273	43,601,100	1,832,173
	出産（家族）費附加金	6,390,000	6,370,000	△ 20,000	6,440,000	△ 70,000
	埋葬（家族）料附加金	2,500,000	1,500,000	△ 1,000,000	2,500,000	△ 1,000,000
	傷病手当金附加金	22,934,000	9,841,669	△ 13,092,331	23,050,529	△ 13,208,860
	計	73,361,000	63,144,942	△ 10,216,058	75,591,629	△ 12,446,687
	老人保健拠出金	95,000	94,855	△ 145	94,855	0
	退職者給付拠出金	317,622,000	317,336,945	△ 285,055	568,469,992	△ 251,133,047
	前期高齢者納付金	1,952,126,000	1,955,144,213	3,018,213	3,066,443,471	△ 1,111,299,258
	後期高齢者支援金	2,892,973,000	2,897,540,767	4,567,767	2,741,804,821	155,735,946
	介護納付金	1,194,328,000	1,194,327,885	△ 115	1,227,353,646	△ 33,025,761
	一部負担金払戻金	70,485,000	71,568,300	1,083,300	72,562,300	△ 994,000
	短期任意継続掛金還付金	5,843,000	3,319,349	△ 2,523,651	5,914,759	△ 2,595,410
	介護任意継続掛金還付金	665,000	277,402	△ 387,598	673,443	△ 396,041
連合会払込金	災害給付払込金	31,805,000	32,058,972	253,972	6,259,052	25,799,920
	財政調整払込金	178,153,000	180,890,393	2,737,393	66,239,650	114,650,743
	計	209,958,000	212,949,365	2,991,365	72,498,702	140,450,663
連合会拠出金	特別調整拠出金	32,718,000	33,247,002	529,002	12,158,629	21,088,373
	育児・介護休業手当金拠出金	726,199,000	698,957,179	△ 27,241,821	777,995,631	△ 79,038,452
	計	758,917,000	732,204,181	△ 26,712,819	790,154,260	△ 57,950,079
	業務経理へ繰入	48,555,000	48,554,980	△ 20	47,838,910	716,070
	その他	0	0	0	738,450	△ 738,450
	合 計 (A)	14,637,532,000	15,050,479,737	412,947,737	15,932,936,717	△ 882,456,980
	次年度繰越支払準備金 (B)	1,111,226,000	1,166,477,271	55,251,271	1,136,020,689	30,456,582
	総計 (A) + (B)	15,748,758,000	16,216,957,008	468,199,008	17,068,957,406	△ 852,000,398

6. 組合員1人当たり年平均収入額及び支出額について

(収入)

(単位:円、%)

項 目	収 入 額	比 率
掛 金 ・ 負 担 金 等	557,915	87.366
賠 償 金	45,510	7.127
前 年 度 繰 越 支 払 準 備 金	34,735	5.439
交 付 金	304	0.048
利 息 及 び 配 当 金	102	0.016
そ の 他	23	0.004
合 計	638,589	100.000

(支出)

(単位:円、%)

項 目	支 出 額	比 率
法 定 給 付	302,620	50.286
前期高齢者納付金・後期高齢者支援金等	194,402	32.303
次 年 度 繰 越 支 払 準 備 金	46,730	7.765
老人保健・退職者給付拠出金	12,716	2.113
一 部 負 担 金 払 戻 金	2,867	0.476
付 加 給 付	2,529	0.420
業 務 経 理 へ 繰 入	1,945	0.323
そ の 他	37,996	6.314
合 計	601,805	100.000

(注) 介護納付金の納付に要する費用に係る収入・支出を除く。

7. 前年度医療給付実績と本年度医療給付実績との比較及び平均扶養率について

(単位:件、日、円)

区 分	26 年 度			27 年 度			
	件 数	日 数	金 額	件 数	日 数	金 額	
本 人	入 院	1,834	14,693	583,722,330	1,895	15,180	661,687,458
	外 来	162,725	282,526	1,300,165,814	174,638	281,120	1,310,400,268
	歯 科	42,973	73,456	341,366,753	43,377	72,507	344,423,549
	入院時食事療養の給付・ 入院時生活療養の給付	[1,593]	[30,676] 回	12,104,614	[1,676]	[32,954] 回	13,263,198
	薬 剤 支 給	請求明細書件数 (83,400)	処方箋枚数 (83,400)	546,818,746	請求明細書件数 (85,067)	処方箋枚数 (105,762)	577,754,248
	訪問看護療養の給付	[57]	299	2,440,890	[36]	156	1,321,303
	移 送 費	0		0	0		0
	計	207,532	370,974	2,786,619,147	219,910	368,963	2,908,850,024
家 族	入 院	2,418	22,968	746,408,269	2,511	22,977	775,725,220
	外 来	189,803	335,908	1,432,868,348	197,698	330,371	1,416,839,822
	歯 科	46,309	69,684	342,039,148	47,183	69,504	356,136,207
	入院時食事療養の給付・ 入院時生活療養の給付	[2,100]	[52,696] 回	20,195,856	[2,158]	[52,474] 回	20,429,222
	薬 剤 支 給	請求明細書件数 (103,549)	処方箋枚数 (141,680)	541,800,684	請求明細書件数 (103,323)	処方箋枚数 (142,178)	547,883,630
	訪問看護療養の給付	[106]	631	4,826,207	[161]	1,100	9,057,603
	移 送 費	1		2,740	0		0
	計	238,531	429,191	3,088,141,252	247,392	423,952	3,126,071,704
高額療養の給付・高額療養費	< 3,455 >		384,771,433	< 3,567 >		425,068,654	
合 計	< 3,455 > 446,063	800,165	6,259,531,832	< 3,567 > 467,302	792,915	6,459,990,382	

(注1) 件数の「計」及び「合計」欄には、「入院時食事療養の給付・入院時生活療養の給付」「薬剤支給」「訪問看護療養の給付」「高額療養の給付・高額療養費」に係る件数は含めていない。

(注2) 日数の「計」及び「合計」欄には、「入院時食事療養の給付・入院時生活療養の給付」に係る日数及び「薬剤支給」に係る処方箋数は含めていない。

(単位:日、円、%)

区 分	1件当たり日数			1件当たり金額			1日当たり金額			受 診 率			
	26年度	27年度	前年度対比	26年度	27年度	前年度対比	26年度	27年度	前年度対比	26年度	27年度	前年度対比	
本 人	入 院	8.0114	8.0105	99.9887	318,278	349,175	109.7075	39,728	43,589	109.7185	0.6116	0.6326	103.4336
	外 来	1.7362	1.6097	92.7139	7,990	7,504	93.9173	4,602	4,661	101.2820	54.272	58.3014	107.4244
	歯 科	1.7093	1.6715	97.7885	7,944	7,940	99.9496	4,647	4,750	102.2164	14.3323	14.481	101.0375
	入院時食事療養の給付・ 入院時生活療養の給付	/	/	/	7,599	7,914	104.1452	395	402	101.7721	/	/	/
	薬 剤 支 給	/	/	/	6,567	6,792	103.4262	/	/	/	/	/	/
	訪問看護療養の給付	5.2456	4.3333	82.6082	42,823	36,703	85.7086	8,164	8,470	103.7481	/	/	/
	移 送 費	/	/	/	0	0	0.0000	/	/	/	/	/	/
	計	1.7875	1.6777	93.8573	13,427	13,227	98.5104	7,512	7,884	104.9520	69.216	73.4151	106.0666
家 族	入 院	9.4987	9.1505	96.4442	308,688	308,931	100.0787	32,498	33,761	103.8863	0.7941	0.8329	104.8860
	外 来	1.7697	1.6710	94.4427	7,549	7,167	99.9867	4,266	4,289	100.5391	62.3339	65.578	105.2043
	歯 科	1.5047	1.4730	97.8932	7,386	7,548	102.1933	4,908	5,124	104.4009	15.2085	15.6509	102.9088
	入院時食事療養の給付・ 入院時生活療養の給付	/	/	/	9,617	9,467	98.4402	383	389	103.9164	/	/	/
	薬 剤 支 給	/	/	/	5,232	5,303	101.3570	/	/	/	/	/	/
	訪問看護療養の給付	5.9528	6.8322	114.7729	45,530	56,258	123.5624	7,649	8,234	107.6480	/	/	/
	移 送 費	/	/	/	2,740	0	0.0000	/	/	/	/	/	/
	計	1.7993	1.7136	95.2370	12,946	12,636	97.6054	7,295	7,374	101.0829	78.3368	82.0618	104.7551
高 額 療 養 の 給 付 ・ 高 額 療 養 費	/	/	/	111,367	119,167	107.0038	/	/	/	1.1346	1.1832	104.2834	
合 計	1.7938	1.6967	94.5869	14,033	13,824	98.5106	7,823	8,147	104.1416	73.8116	77.7523	105.3388	

$$\text{○ 本人(家族) 1件当たり日数} = \frac{\text{組合員(被扶養者)診療総日数(4月～3月)}}{\text{組合員(被扶養者)診療総件数(4月～3月)}}$$

$$\text{○ 本人(家族) 1件当たり金額} = \frac{\text{組合員(被扶養者)総診療費(4月～3月)}}{\text{組合員(被扶養者)診療総件数(4月～3月)}}$$

$$\text{○ 本人(家族) 1日当たり金額} = \frac{\text{組合員(被扶養者)総診療費(4月～3月)}}{\text{組合員(被扶養者)診療総日数(4月～3月)}}$$

$$\text{○ 本人(家族) 受診率} = \frac{\text{組合員(被扶養者)診療総件数(4月～3月)}}{\text{年間延組合員(被扶養者)数(4月～3月)}}$$

$$\text{○ 本人(家族) 1件当たり日数計} = \frac{\text{入院、外来、歯科に係る給付の合計日数}}{\text{入院、外来、歯科に係る給付の合計件数}}$$

$$\text{○ 本人(家族) 1件当たり金額計} = \frac{\text{入院、外来、歯科、入院時食事療養・入院時生活療養、薬剤支給、訪問看護療養、移送費に係る給付の合計金額}}{\text{入院、外来、歯科に係る給付の合計件数}}$$

$$\text{○ 本人(家族) 1日当たり金額計} = \frac{\text{入院、外来、歯科、入院時食事療養・入院時生活療養、薬剤支給、訪問看護療養、移送費に係る給付の合計金額}}{\text{入院、外来、歯科に係る給付の合計日数}}$$

$$\text{○ 本人(家族) 受診率計} = \frac{\text{入院、外来、歯科に係る給付の合計件数}}{\text{年間延組合員(被扶養者)数(4月～3月)}}$$

(単位:件、%、日、円)

区 分	組 合 員 1 人 当 た り									
	件 数			日 数			金 額			
	26年度	27年度	前年度対比	26年度	27年度	前年度対比	26年度	27年度	前年度対比	
本 人	入 院	0.0734	0.0759	103.4059	0.5880	0.6081	103.4183	23,361	26,507	113.4668
	外 来	6.5126	6.9961	107.4240	11.3073	11.2619	99.5954	52,035	52,495	100.8840
	歯 科	1.7198	1.7377	101.0408	2.9398	2.9046	98.8026	13,662	13,797	100.9881
	入院時食事療養の給付・ 入院時生活療養の給付	[0.0637]	[0.0671]	[105.3375]				484	531	109.7107
	薬 剤 支 給	(3.3378)	(3.4078)	(102.0971)				21,885	23,145	105.7573
	訪問看護療養の給付	[0.0022]	[0.0014]	[63.6363]	0.0119	0.0062	52.1008	97	52	53.6082
	移 送 費	0.0000	0.0000	-				0	0	-
	計	8.3059	8.8097	106.0655	14.8472	14.7809	99.5534	111,527	116,531	104.4868
家 族	入 院	0.0967	0.1005	103.9296	0.9192	0.9204	100.1305	29,873	31,076	104.0270
	外 来	7.5963	7.9199	104.2599	13.4438	13.2349	98.4461	57,346	56,759	98.9763
	歯 科	1.8355	1.8901	102.9746	2.7889	2.7843	99.8350	13,689	14,267	104.2223
	入院時食事療養の給付・ 入院時生活療養の給付	[0.0840]	[0.0864]	[105.9642]				808	818	101.2376
	薬 剤 支 給	(4.1442)	(4.1392)	(99.8793)				21,684	21,946	101.2082
	訪問看護療養の給付	[0.0042]	[0.0064]	[152.3809]	0.0252	0.0440	174.6031	193	362	187.5647
	移 送 費	0.00003	0.0000	-				0.1079	0	-
	計	9.5465	9.9107	103.8150	17.1772	16.9838	98.8740	123,594	125,233	101.3261
高額療養の給付・高額療養費	<0.1382>	<0.1429>	<103.4008>				15,399	17,028	110.5786	
合 計	<0.1382> 17.8525	<0.1429> 18.7205	<103.4008> 104.8620	32.0245	31.7648	99.1890	250,521	258,792	103.3015	

- (注) 1 入院、外来及び歯科の各欄は、療養の給付、特定療養の給付、家族療養の給付、療養費及び家族療養費のそれぞれの合算額
2 前年度対比の割合については、小数点以下第5位を切捨て

$$\bigcirc \text{ 組合員1人当たり件数(本人・家族) } = \frac{\text{組合員(被扶養者)診療総件数(4月～3月)}}{\text{平均組合員数}}$$

$$\bigcirc \text{ 組合員1人当たり日数(本人・家族) } = \frac{\text{組合員(被扶養者)診療総日数(4月～3月)}}{\text{平均組合員数}}$$

$$\bigcirc \text{ 組合員1人当たり金額(本人・家族) } = \frac{\text{組合員(被扶養者)総診療費(4月～3月)}}{\text{平均組合員数}}$$

$$\bigcirc \text{ 組合員1人当たり件数計(本人・家族)合計 } = \frac{\text{組合員(被扶養者)の入院、外来、歯科に係る給付の合計件数(4月～3月)}}{\text{平均組合員数}}$$

$$\bigcirc \text{ 組合員1人当たり日数計(本人・家族)合計 } = \frac{\text{組合員(被扶養者)の入院、外来、歯科に係る給付の合計日数(4月～3月)}}{\text{平均組合員数}}$$

◎ 平均組合員数 = 当該年の4月から翌年3月までの組合員(任意継続組合員を含む)数の合計の平均

◎ 平均被扶養者数 = 当該年の4月から翌年3月までの被扶養者(任意継続組合員に係る被扶養者を含む)数の合計の平均

区 分	平均組合員数 A	平均被扶養者数 B	平均扶養率 B / A
	24,962	25,123	101%

8. 支払準備金・欠損金補てん積立金の状況について

(単位：円)

区 分		26 年 度	27 年 度
法定額	支 払 準 備 金	1,136,020,689	1,166,477,271
	欠 損 金 補 て ん 積 立 金	681,132,323	684,546,431
	計 ①	1,817,153,012	1,851,023,702
現 実 額	支 払 準 備 金	1,136,020,689	1,166,477,271
	欠 損 金 補 て ん 積 立 金	681,132,323	684,546,431
	短 期 積 立 金	2,199,309,953	3,114,074,299
	計 ②	4,016,462,965	4,965,098,001
	介 護 積 立 金	126,347,226	129,517,870
比 較 増 △ 減 ② — ①		2,199,309,953	3,114,074,299
保 有 率 ②÷①×100		221.0%	268.2%
組合員1人当たり現実額 ②÷組合員数		160,968	198,906

(注) 組合員数は、当該年の4月から翌年3月までの組合員（任意継続組合員を含む）数の合計の平均

9. 利益剰余金について

(1) 当期短期利益金の処分について

本年度における収支決算を行った結果、当期短期利益金として918,178,454円を生じた。

この利益金から欠損金補てん積立金の不足額を除き、前年度より繰り越した短期積立金2,199,309,953円と合わせ、翌年度へ繰り越す短期積立金は3,114,074,299円となる。

(2) 当期介護利益金の処分について

本年度における収支決算を行った結果、当期介護利益金として3,170,644円を生じた。

この利益金に、前年度より繰り越した介護積立金126,347,226円を合わせ、翌年度へ繰り越す介護積立金は129,517,870円となる。

この結果、翌年度に繰り越す利益剰余金は3,928,138,600円となる。

(内 訳)

欠損金補てん積立金	684,546,431円
短期積立金	3,114,074,299円
介護積立金	129,517,870円

[3] 長期経理

1. 掛金・負担金の給料月額及び期末手当等に対する割合（財源率）について

(単位：%)

区 分			平成27年度			
			4月から8月まで		9月	
			掛 金	負 担 金	掛 金	負 担 金
一般組合員等	一般職	給料の額に乗じる数値	105.775	106.10375	107.9875	108.31625
		期末手当等の額に乗じる数値	84.62	84.883	86.39	86.653
	特別職	給料の額に乗じる数値	84.62	84.883	86.39	86.653
		期末手当等の額に乗じる数値	84.62	84.883	86.39	86.653
市長組合員		給料の額に乗じる数値	84.62	84.883	86.39	86.653
		期末手当等の額に乗じる数値	84.62	84.883	86.39	86.653

(注) 負担金には、公務等給付に要する費用に係る率を含む。

1-2. 給料月額及び期末手当等に対する基礎年金拠出金に係る公的負担率について

(単位：%)

区 分	平成27年4月から9月まで
一 般 職	標準給与（掛金の標準となる給料の額×1.25 +掛金の標準となる期末手当等の額）×40.20
特 別 職	標準給与（掛金の標準となる給料の額+掛金の 標準となる期末手当等の額）×40.20

(注) 追加費用及び基礎年金拠出金に係る公的負担は、総務省告示による率である。

2. 給料に対する追加費用の割合について

(単位：%)

科目	区分	割 合
追 加 費 用		36.0

(注) 追加費用は、4月1日の給料に基づき算出され、地方公共団体等が負担している。

3. 収入について

(1) 収入状況

(単位：円)

区 分	事業計画額	決算額	比較増△減
負担金	12,948,263,000	13,173,633,827	225,370,827
掛金	6,445,480,000	6,527,360,109	81,880,109
退職一時金等返還金	12,762,000	20,085,463	7,323,463
基礎年金交付金	640,549,000	647,419,089	6,870,089
利息及び配当金	1,011,131,000	2,042,019,572	1,030,888,572
有価証券売却益	168,000,000	323,230,000	155,230,000
前年度繰越長期給付積立金	127,762,984,000	129,334,954,725	1,571,970,725
前期損益修正益	247,000	1,148,125	901,125
合計	148,989,416,000	152,069,850,910	3,080,434,910

(2) 負担金・掛金の納入状況

(単位：円、%)

区 分	調定額 (A)	決算額 (B)	徴収率 (B/A)
負担金	13,173,633,827	13,173,633,827	100.0
掛金	6,527,360,109	6,527,360,109	100.0
合計	19,700,993,936	19,700,993,936	100.0

4. 支出について

(単位：円)

区 分	事業計画額	決算額	比較増△減
退職給付	18,489,624,000	18,378,677,061	△ 110,946,939
障害給付	88,828,000	90,428,833	1,600,833
遺族給付	4,615,579,000	4,587,914,198	△ 27,664,802
基礎年金拠出金負担金	6,201,812,000	6,265,916,417	64,104,417
雑費	0	569,484	569,484
業務経理へ繰入	33,626,000	33,625,236	△ 764
次年度繰越支払準備金	167,000	0	△ 167,000
次年度繰越長期給付積立金	119,556,501,000	122,712,216,340	3,155,715,340
前期損益修正損	3,279,000	503,341	△ 2,775,659
合計	148,989,416,000	152,069,850,910	3,080,434,910

5. 給付状況について

(単位：円)

区 分		事業計画額	決算額	比較増△減
退職給付	退職共済年金	16,227,650,000	16,185,110,796	△ 42,539,204
	退職年金	2,185,318,000	2,119,594,465	△ 65,723,535
	減額退職年金	61,070,000	58,320,040	△ 2,749,960
	通算退職年金	15,086,000	15,651,760	565,760
	脱退一時金等	500,000	0	△ 500,000
	計	18,489,624,000	18,378,677,061	△ 110,946,939
障害給付	障害共済年金	64,100,000	65,126,582	1,026,582
	障害年金	24,728,000	25,302,251	574,251
	障害一時金	0	0	0
	計	88,828,000	90,428,833	1,600,833
遺族給付	遺族共済年金	4,254,415,000	4,233,247,791	△ 21,167,209
	遺族年金	359,836,000	353,839,893	△ 5,996,107
	通算遺族年金	828,000	826,514	△ 1,486
	特例死亡一時金等	500,000	0	△ 500,000
	計	4,615,579,000	4,587,914,198	△ 27,664,802
合計		23,194,031,000	23,057,020,092	△ 137,010,908

6. 資産構成割合について

(単位：千円、%)

資産区分		事業計画額		決算額		比較増△減	
		金額	構成割合	金額	構成割合	金額	構成割合
第一号資産	預金	10,569,890	8.84	6,775,560	5.52	△ 3,794,330	△ 3.32
	信託	49,476,808	41.38	49,476,808	40.32	0	△ 1.06
	投資有価証券	50,464,065	42.21	50,457,815	41.12	△ 6,250	△ 1.09
	その他	690,851	0.58	7,318,494	5.96	6,627,643	5.38
	連合会預託金	6,746,409	5.64	7,130,144	5.81	383,735	0.17
	計	117,948,023	98.65	121,158,821	98.73	3,210,798	0.08
資第二産号	投資不動産	-	-	-	-	-	-
	計	-	-	-	-	-	-
資第三産号	長期貸付金	1,608,645	1.35	1,553,395	1.27	△ 55,250	△ 0.08
	計	1,608,645	1.35	1,553,395	1.27	△ 55,250	△ 0.08
合計		119,556,668	100.00	122,712,216	100.00	3,155,548	-

(注) 第一号資産「その他」欄は、未収収益及び未収金の額である。

7. 運用利回りについて

平成27年度の運用利回りは、1.89%である。

(注) 運用利回りの算式は次のとおりである。

$$\text{運用利回り} = C \div [\{ A + (B - C) \} \times 1 / 2]$$

A = 年度始資産	129,334,961 千円
B = 年度(平成27年9月)末資産	122,712,216 千円
C = 当該事業年度における資産の運用利益金	2,365,250 千円

[4]厚生年金保険経理

1. 標準報酬月額及び標準期末手当等に対する組合員保険料・負担金の割合について

(単位：%)

平成27年度	
10月から3月まで	
組合員保険料	負担金
86.39	86.39

1-2. 標準報酬月額及び標準期末手当等に対する基礎年金拠出金に係る公的負担率

(単位：%)

平成27年度
(標準報酬月額+標準期末手当等の額) × 40.2

2. 収入について

(1) 収入状況

(単位：円)

科目 \ 区分	事業計画額	決算額	比較増△減
負担金	10,562,408,000	10,754,166,039	191,758,039
(標準報酬月額分)	5,453,111,000	5,489,197,096	36,086,096
(標準期末手当等分)	1,721,330,000	1,811,532,053	90,202,053
(公的負担金)	3,387,967,000	3,453,436,890	65,469,890
組合員保険料	7,174,441,000	7,296,151,904	121,710,904
(標準報酬月額分)	5,453,111,000	5,491,208,083	38,097,083
(標準期末手当等分)	1,721,330,000	1,804,943,821	83,613,821
合計	17,736,849,000	18,050,317,943	313,468,943

(2) 負担金(公的負担金を含む。)・組合員保険料の入金状況

(単位：円、%)

科目 \ 区分	調定額 (A)	収入済額 (B)	徴収率 (B/A)
負担金	10,754,166,039	10,622,098,210	98.77%
組合員保険料	7,296,151,904	7,210,007,405	98.82%
合計	18,050,317,943	17,832,105,615	98.79%

3. 支出について

(単位：円)

科目 \ 区分	事業計画額	決算額	比較増△減
負担金払込金	10,562,408,000	10,754,166,039	191,758,039
組合員保険料払込金	7,174,441,000	7,296,151,904	121,710,904
合計	17,736,849,000	18,050,317,943	313,468,943

[5]退職等年金経理

1. 標準報酬月額及び標準期末手当等に対する掛金・負担金の割合について

(単位：%)

平成27年度	
10月から3月まで	
掛 金	負 担 金
7.5	7.5

2. 収入について

(1) 収入状況

(単位：円)

区 分 科 目	事業計画額	決 算 額	比 較 増 △ 減
負 担 金	622,853,000	633,346,208	10,493,208
(標準報酬月額分)	473,415,000	477,129,147	3,714,147
(標準期末手当等分)	149,438,000	156,217,061	6,779,061
掛 金	622,853,000	633,324,086	10,471,086
(標準報酬月額分)	473,415,000	476,723,314	3,308,314
(標準期末手当等分)	149,438,000	156,600,772	7,162,772
合 計	1,245,706,000	1,266,670,294	20,964,294

(2) 負担金・掛金の入金状況

(単位：円、%)

区 分 科 目	調 定 額 (A)	収 入 済 額 (B)	徴 収 率 (B/A)
負 担 金	633,346,208	626,486,944	98.92
掛 金	633,324,086	626,016,368	98.85
合 計	1,266,670,294	1,252,503,312	98.88

3. 支出について

(単位：円)

区 分 科 目	事業計画額	決 算 額	比 較 増 △ 減
負 担 金 払 込 金	622,853,000	633,346,208	10,493,208
掛 金 払 込 金	622,853,000	633,324,086	10,471,086
合 計	1,245,706,000	1,266,670,294	20,964,294

[6] 経過的長期経理

1. 標準報酬月額及び標準期末手当等に対する負担金の割合について

(単位：%)

平成27年度
10月から3月まで
負担金
0.263

2. 収入について

(1) 収入状況

(単位：円)

科目 \ 区分	事業計画額	決算額	比較増△減
負担金	21,841,000	22,557,759	716,759
(標準報酬月額分)	16,601,000	17,018,892	417,892
(標準期末手当等分)	5,240,000	5,538,867	298,867
合計	21,841,000	22,557,759	716,759

(2) 負担金の入金状況

(単位：円、%)

科目 \ 区分	調定額 (A)	収入済額 (B)	徴収率 (B/A)
負担金	22,557,759	22,289,640	98.81
合計	22,557,759	22,289,640	98.81

3. 支出について

(単位：円)

科目 \ 区分	事業計画額	決算額	比較増△減
負担金払込金	21,841,000	22,557,759	716,759
合計	21,841,000	22,557,759	716,759

〔7〕 経過の長期預託金管理経理

1. 収入について

(単位：円)

区 分 科 目	事業計画額	決 算 額	比較増△減
利息及び配当金	18,829,000	18,036,822	△ 792,178
合 計	18,829,000	18,036,822	△ 792,178

2. 支出について

(単位：円)

区 分 科 目	事業計画額	決 算 額	比較増△減
支 払 利 息	18,829,000	18,036,822	△ 792,178
合 計	18,829,000	18,036,822	△ 792,178

3. 有価証券の取得額について

(単位：円)

区 分	当初保有額	本年度取得額 (平成27年10月1日以降)	本年度償還額 (平成27年10月1日以降)	本年度末保有額	備 考
投資有価証券	400,000,000	0	50,000,000	350,000,000	
合 計	400,000,000	0	50,000,000	350,000,000	

4. 資金の貸付について

(単位：円)

区 分	当初保有額	本年度貸付額 (平成27年10月1日以降)	本年度返済額 (平成27年10月1日以降)	本年度末貸付残額	備 考
貸 付 経 理	1,553,395,549	0	372,278,554	1,181,116,995	
合 計	1,553,395,549	0	372,278,554	1,181,116,995	

5. 資産の構成割合について

(単位：円、%)

区 分		事業計画額		決算額		比較増△減	
		金額	割合	金額	割合	金額	割合
資産 区分 ①	預 金	130,809,000	7.39	154,321,234	9.16	23,512,234	1.77
	投資有価証券	350,000,000	19.78	350,000,000	20.77	0	0.99
	そ の 他	81,000	0.00	81,809	0.00	809	0.00
	資産区分①計	480,890,000	27.17	504,403,043	29.93	23,513,043	2.76
資産 区分 ②	投資不動産	-	-	-	-	-	-
	資産区分②計	-	-	-	-	-	-
資産 区分 ③	貸付経理へ貸付金	1,288,645,000	72.83	1,181,116,995	70.07	△ 107,528,005	△ 2.76
	資産区分③計	1,288,645,000	72.83	1,181,116,995	70.07	△ 107,528,005	△ 2.76
合 計		1,769,535,000	100.00	1,685,520,038	100.00	△ 84,014,962	-

(注) 1 資産区分①の「その他」欄は、未収金、未収収益、未達回送金、仮払金等の合算額を記載

2 「割合」欄は、資産総額に対する割合で、小数点以下第2位まで算出

[8] 業務経理

1. 組合の事務に要する費用に充てるため地方公共団体が負担する金額について

組合員1人当たりの額

(単位:円)

区 分		26 年 度	27 年 度	比 較 増 △ 減
事務費負担金 (A + B + C + D + E + F)		15,040	15,825	785
内 訳	地方公共団体負担金 (A + B)	10,470	10,550	80
	地方公共団体負担金のうち短期分 (A)	5,820	5,860	40
	地方公共団体負担金のうち長期分 (B)	4,650	4,690	40
	短期経理より繰入 (C)	1,930	1,945	15
	長期経理より繰入 (D)	2,640	1,354	△ 1,286
	連 合 会 交 付 金 (E)	-	1,976	1,976
	そ の 他 (F)	0	0	0

- (注) 1 「短期経理より繰入れ (C)」及び「長期経理より繰入れ (D)」の欄は、定款で定める組合員1人当たりの繰入額
- 2 「連合会交付金 (E)」の欄は、連合会交付金の額を平均組合員数で割り返した組合員1人当たりの額
- 3 「その他 (F)」の欄は、業務経理の剰余金を取り崩す場合に、その金額を組合員数で割り返した組合員1人当たりの額

2. 収入について

(単位:円)

科 目	区 分	事業計画額	決 算 額	比 較 増 △ 減	前年度決算額との比較	
					前年度決算額	比較増△減
負 担 金		262,760,000	262,760,500	500	258,066,090	4,694,410
雑 収 入		103,000	194,334	91,334	206,223	△ 11,889
連 合 会 交 付 金		49,062,000	49,062,378	378	—	49,062,378
利息及び配当金		2,278,000	2,280,096	2,096	2,282,334	△ 2,238
短期経理より繰入		48,555,000	48,554,980	△ 20	47,838,910	716,070
長期経理より繰入		33,626,000	33,625,236	△ 764	64,909,680	△ 31,284,444
前期損益修正益		—	—	—	89,385	△ 89,385
合 計		396,384,000	396,477,524	93,524	373,392,622	23,084,902

3. 支出について

(単位:円)

区 分 科 目	事業計画額	決 算 額	比較増△減	前年度決算額との比較	
				前年度決算額	比較増△減
役 員 報 酬	400,000	54,000	△ 346,000	134,000	△ 80,000
職 員 給 与	71,920,000	71,693,776	△ 226,224	67,102,571	4,591,205
厚 生 費	113,000	67,154	△ 45,846	40,277	26,877
旅 費	3,877,000	2,730,210	△ 1,146,790	2,036,540	693,670
事 務 費	25,949,000	24,710,222	△ 1,238,778	13,921,299	10,788,923
賃 金	24,569,000	21,370,748	△ 3,198,252	22,827,401	△ 1,456,653
委 託 費	101,705,000	82,912,908	△ 18,792,092	135,489,557	△ 52,576,649
光 熱 水 料	1,468,000	1,096,951	△ 371,049	1,268,756	△ 171,805
修 繕 費	100,000	89,640	△ 10,360	64,800	24,840
賃 借 料	22,220,000	21,682,903	△ 537,097	22,778,476	△ 1,095,573
普 及 費	34,350,000	17,917,005	△ 16,432,995	35,748,806	△ 17,831,801
諸 謝 金	301,000	447,000	146,000	214,000	233,000
負 担 金	22,303,000	22,181,214	△ 121,786	24,284,899	△ 2,103,685
連 合 会 分 担 金	36,759,000	36,781,510	22,510	28,236,463	8,545,047
事務費負担金払込金	58,236,000	58,235,730	△ 270	—	58,235,730
減 価 償 却 費	458,000	321,489	△ 136,511	445,491	△ 124,002
前期損益修正損	—	—	—	189,319	△ 189,319
固定資産除却損	—	67,640	67,640	—	67,640
合 計	404,728,000	362,360,100	△ 42,367,900	354,782,655	7,577,445

4. 利益剰余金の処分について

本年度における収支決算を行った結果、当期利益金として34,117,424円を生じた。

この利益金に前年度より繰り越した積立金196,279,313円を合わせ、翌年度へ繰り越す積立金は、230,396,737円となる。

[9] 保健経理

1. 掛金・負担金の給料月額に対する割合（財源率）について

【平成27年4月～9月】

(単位:‰)

種 別		財 源 率	掛 金	負 担 金	合 計
一般組合員	一般職		2.50	2.50	5.00
	特別職		2.50	2.50	5.00
市長組合員			2.50	2.50	5.00
特定消防組合員			2.50	2.50	5.00

1-2. 掛金・負担金の期末手当等に対する割合（財源率）について

【平成27年4月～9月】

(単位:‰)

種 別		財 源 率	掛 金	負 担 金	合 計
一般組合員	一般職		2.00	2.00	4.00
	特別職		2.00	2.00	4.00
市長組合員			2.00	2.00	4.00
特定消防組合員			2.00	2.00	4.00

1-3. 掛金・負担金の標準報酬月額及び標準期末手当等の額に対する割合(財源率)について

【平成27年10月～3月】

(単位:‰)

種 別		財 源 率	掛 金	負 担 金	合 計
一般組合員	一般職		1.75	1.75	3.50
	特別職		1.75	1.75	3.50
市長組合員			1.75	1.75	3.50
特定消防組合員			1.75	1.75	3.50

2. 収入について

(1) 収入状況

(単位:円)

区 分 科 目	事業計画額	決算額	比較増△減	前年度決算額との比較	
				前年度決算額	比較増△減
負担金	297,053,000	303,359,050	6,306,050	308,743,008	△ 5,383,958
掛金	297,053,000	303,034,122	5,981,122	309,060,767	△ 6,026,645
特定健康診査等収入	8,300,000	8,299,625	△ 375	8,247,792	51,833
雑収入	3,000,000	6,596,922	3,596,922	3,896,128	2,700,794
利息及び配当金	2,799,000	2,389,096	△ 409,904	2,947,247	△ 558,151
その他	171,322,000	171,921,438	599,438	171,940,144	△ 18,706
合計	779,527,000	795,600,253	16,073,253	804,835,086	△ 9,234,833

(2) 負担金・掛金の納入状況

(単位:円、%)

区 分 科 目	調定額 (A)	収入済額 (B)	徴収率 (B/A)	前年度徴収率との比較	
				前年度徴収率	比較増△減
負担金	303,359,050	303,359,050	100.0	100.0	0.0
掛金	303,034,122	303,034,122	100.0	100.0	0.0
合計	606,393,172	606,393,172	100.0	100.0	0.0

3. 支出について

(単位:円)

区 分 科 目	事業計画額	決算額	比較増△減	前年度決算額との比較	
				前年度決算額	比較増△減
職員給与	52,530,000	43,002,398	△ 9,527,602	43,024,900	△ 22,502
厚生費	254,189,000	262,253,299	8,064,299	251,988,541	10,264,758
特定健康診査等費	20,780,000	14,892,491	△ 5,887,509	7,571,264	7,321,227
旅 費	794,000	349,420	△ 444,580	124,020	225,400
事務費	2,140,000	1,735,116	△ 404,884	2,015,635	△ 280,519
事業用消耗品費	10,295,000	11,262,277	967,277	12,217,734	△ 955,457
賃 金	94,938,000	95,324,781	386,781	94,409,197	915,584
委託費	378,224,000	369,847,614	△ 8,376,386	372,878,205	△ 3,030,591
被服費	250,000	0	△ 250,000	136,198	△ 136,198
修繕費	2,000,000	1,170,817	△ 829,183	959,256	211,561
洗濯費	564,000	541,811	△ 22,189	546,974	△ 5,163
賃借料	10,120,000	9,688,206	△ 431,794	8,952,370	735,836
調査研究費	60,000	52,000	△ 8,000	52,000	0
普及費	7,387,000	6,145,492	△ 1,241,508	12,908,446	△ 6,762,954
諸謝金	8,965,000	2,394,800	△ 6,570,200	4,379,796	△ 1,984,996
負担金	24,343,000	23,652,157	△ 690,843	25,056,232	△ 1,404,075
連合会分担金	6,871,000	6,952,978	81,978	2,545,130	4,407,848
減価償却費	30,000	30,060	60	30,060	0
前期損益修正額	—	—	—	117,805	△ 117,805
合 計	874,480,000	849,295,717	△ 25,184,283	839,913,763	9,381,954

4. 資金の繰入れについて

単独の繰入れ

(単位:円)

経 理 名	金 額	備 考
貯金経理	100,000	
合 計	100,000	

5. 組合員の保健・保養及び教養に資する事業の概要について

(単位:円)

	項 目	事業計画額	決算額	概 要
保健 関係	人 間 ド ッ ク	159,435,000	167,660,316	
	がん検診助成・精密検査	2,592,000	2,222,560	胃がん検診
	婦 人 科 検 診	35,182,000	37,964,808	巡回女性被扶養者健診
	歯 科 検 診	2,495,000	2,190,240	
	予 防 接 種 助 成	23,475,000	21,983,800	
	健康相談・カウンセリング	5,985,000	5,983,642	すこやかダイヤル24
	そ の 他	23,250,000	22,549,194	
	小 計	252,414,000	260,554,560	
体育 関係	家 族 ハ イ キ ン グ	125,000	102,849	
	そ の 他	890,000	799,497	健康エクササイズ
	小 計	1,015,000	902,346	
図書・ 広報 関係	保 健 関 係 図 書	602,000	213,176	
	広 報	300,000	57,240	
	医療費・ジェネリック医療品 差 額 通 知	3,800,000	2,856,383	
	そ の 他	3,287,000	3,231,869	
	小 計	7,989,000	6,358,668	
講座 関係	健 康 講 座	123,000	101,050	
	そ の 他	320,000	223,069	
	小 計	443,000	324,119	
特定 保健 指導	特 定 健 康 診 査	19,899,000	14,654,779	
	特 定 保 健 指 導	881,000	237,712	
	小 計	20,780,000	14,892,491	
レ	セ プ ト 審 査	3,700,000	997,482	
	合 計	286,341,000	284,029,666	

6. 利益剰余金の処分について

本年度における収支決算を行った結果、当期損失金として53,695,464円を生じたが、前年度より繰り越した積立金567,210,384円を取り崩して補てんした。

したがって、翌年度へ繰り越す積立金は、513,514,920円となる。

[10] 貯金経理

1. 収入について

(単位:円)

区 分 科 目	事業計画額	決算額	比較増△減	前年度決算額との比較	
				前年度決算額	比較増△減
利息及び配当金	25,336,000	25,198,098	△ 137,902	25,344,925	△ 146,827
償還差益	75,000	75,000	0	430,000	△ 355,000
合 計	25,411,000	25,273,098	△ 137,902	25,774,925	△ 501,827

2. 支出について

(単位:円)

区 分 科 目	事業計画額	決算額	比較増△減	前年度決算額との比較	
				前年度決算額	比較増△減
旅 費	50,000	1,020	△ 48,980	1,080	△ 60
事務費	50,000	58,880	8,880	11,338	47,542
支払利息	16,495,000	16,219,209	△ 275,791	21,077,684	△ 4,858,475
保健経理へ相互繰入	100,000	100,000	0	628,000	△ 528,000
合 計	16,695,000	16,379,109	△ 315,891	21,718,102	△ 5,338,993

3. 資産の構成割合（施行規程第14条の2第1項に規定する割合）について

(単位:円、%)

区 分	事業計画額		決算額		比較増△減		前年度決算額との比較					
							前年度決算額		比較増△減			
	金	割合	金	割合	金	割合	金	割合	金	割合	金	割合
資第一 産号	株式及び 証券投資 信託	—	—	—	—	—	—	—	—	—	—	—
資第二 産号	固定資産	—	—	—	—	—	—	—	—	—	—	—
その他	流動資産	113,556,000	4.74	96,568,968	4.15	△ 16,987,032	△ 0.59	45,784,209	2.01	50,784,759	2.14	
	有価証券	2,179,434,000	91.08	2,129,419,000	91.55	△ 50,015,000	0.47	2,132,386,587	93.60	△ 2,967,587	△ 2.05	
	その他	100,000,000	4.18	100,000,000	4.30	0	0.12	100,000,000	4.39	0	△ 0.09	
合計		2,392,990,000	100.00	2,325,987,968	100.00	△ 67,002,032	—	2,278,170,796	100.00	47,817,172	—	

資産の運用利回りについて

27年度決算による平均運用利回り 年1.10% (前年度の平均運用利回り 年1.17%)

$$\text{算式} \quad C \div \left[\{ A + (B - C) \} \times \frac{1}{2} \right]$$

A = 年度始資産 2,278,170,796 円

B = 年度末資産 2,325,987,968 円

C = 当該事業年度における資産の運用利益金 25,273,098 円

4. 貯金の種類、支払利率及び現況について

(単位:円、人、%)

区 分		前年度末 A	本年度末 B	比 較 (B-A)	備 考
貯金の種類					
普通貯金	貯金額	2,156,872,980	2,198,272,605	41,399,625	預入月1回、払出月2回
	貯金者数	376	372	△ 4	単位 500円
	貯金者1人 当たり貯金額	5,736,364	5,909,335	172,971	3月・9月末日利息計算 翌日元本へ繰入
	組合員加入率	64.82	63.48	△ 1.34	
	支払利率	1.00	0.75	△ 0.25	

5. 利益剰余金の処分について

本年度における収支決算を行った結果、当期利益金として8,893,989円を生じたが、これを次のとおり処分した。

当期処分額 2,069,981 円

欠損金補てん積立金へ積立 2,069,981 円

したがって、前年度より繰り越した欠損金補てん積立金107,843,649円と当期処分額2,069,981円を合わせ、翌年度へ繰り越す欠損金補てん積立金は109,913,630円となる。

〔11〕貸付経理

1. 収入について

(単位：円)

科目	区分	事業計画額	決算額	比較増△減	前年度決算額との比較	
					前年度決算額	比較増△減
組合員貸付金利息		120,200,000	131,903,367	11,703,367	159,258,052	△ 27,354,685
保険料充当金		—	—	—	8,630,320	△ 8,630,320
雑収入		—	120	120	120	0
連合会交付金		202,000	637,000	435,000	—	637,000
利息及び配当金		—	1,254	1,254	27,366	△ 26,112
団体信用生命保険配当金		—	—	—	11,710,044	△ 11,710,044
雑益		—	1,516,669	1,516,669	—	1,516,669
合計		120,402,000	134,058,410	13,656,410	179,625,902	△ 45,567,492

2. 支出について

(単位：円)

科目	区分	事業計画額	決算額	比較増△減	前年度決算額との比較	
					前年度決算額	比較増△減
職員給与		8,594,000	7,282,574	△ 1,311,426	8,036,000	△ 753,426
厚生費		15,000	972	△ 14,028	5,324	△ 4,352
旅費		156,000	0	△ 156,000	49,500	△ 49,500
事務費		850,000	206,828	△ 643,172	230,497	△ 23,669
賃金		—	—	—	3,220,713	△ 3,220,713
委託費		4,430,000	1,680,618	△ 2,749,382	2,148,090	△ 467,472
修繕費		—	70,200	70,200	—	70,200
賃借料		100,000	0	△ 100,000	—	0
保険料		—	—	—	23,330,727	△ 23,330,727
普及費		500,000	0	△ 500,000	141,480	△ 141,480
諸謝金		100,000	0	△ 100,000	—	0
負担金		2,431,000	1,978,177	△ 452,823	2,575,540	△ 597,363
支払利息		39,967,000	38,905,242	△ 1,061,758	66,220,258	△ 27,315,016
連合会払込金		6,723,000	6,668,302	△ 54,698	2,688,287	3,980,015
減価償却費		71,000	70,686	△ 314	215,478	△ 144,792
前期損益修正損		—	—	—	31,417	△ 31,417
合計		63,937,000	56,863,599	△ 7,073,401	108,893,311	△ 52,029,712

3. 貸付資金の増減状況について

(単位：円、%)

区 分	前年度末 A	27 年 度			比 較		
		増 加 額	減 少 額	本年度末 B	金 額 C (B-A)	比率 C/A	
借 入 金	経過的長期 預託金管理 経理より借入	—	1,553,395,549	372,278,554	1,181,116,995	1,181,116,995	—
	長期経理 より借入	2,309,897,982	0	2,309,897,982	0	△ 2,309,897,982	△ 100.0
	計	2,309,897,982	1,553,395,549	2,682,176,536	1,181,116,995	△ 1,128,780,987	△ 48.9
組合員貸付金 総 額 D	5,494,499,895	0	935,065,067	4,559,434,828	△ 935,065,067	△ 17.0	
D の額のうち 住宅貸付金 E	5,484,091,773			4,552,215,449	△ 931,876,324	△ 17.0	
E / D × 100	99.8			99.8			

4. 貸付の条件について (高額医療貸付及び出産貸付を除き、新規貸付は休止中である。)

(単位：%、千円、月)

種 類	利率(年)	最 高 限 度 額	償 還 期 間	据 置 期 間	備 考	
普 通 貸 付	2.66	2,000	120			
住 宅 貸 付	2.66	18,000	360		ボーナス併用償還有： 元金分割による併用償還	
在宅介護対応 住宅貸付(加算)	2.40	3,000	360		〃	
災 害 貸 付	住 宅	2.22	18,000	360	1年	〃
	追 加	2.22	19,000	360	1年	〃
特 別 貸 付	医 療	2.66	1,000	120		
	入 学	2.66	2,000	120		
	結 婚	2.66	2,000	120		
	葬 祭	2.66	2,000	120		
高額医療貸付	無利息	高額療養費相当額	高額療養費より償還			
出 産 貸 付	〃	出産費・家族 出産費相当額	出産費・家族 出産費より償還			

5. 組合員貸付金の状況について

(単位：件、円、%)

種 類	前 年 度 末			本 年 度 末			比 較		
	件数 A	金 額 B	割合	件数 C	金 額 D	割合	件数 C-A	金 額 D-B	割合
普 通 貸 付	16	10,408,122	0.2	14	7,219,379	0.2	△ 2	△ 3,188,743	0.3
住 宅 貸 付	1,455	5,484,091,773	99.8	1,262	4,552,215,449	99.8	△ 193	△ 931,876,324	99.7
在宅介護対応 住宅貸付(加算)	12	14,900,588	—	11	13,170,732	—	△ 1	△ 1,729,856	—
災害貸付	住 宅	0	0	0	0	0	0	0	0
	追 加	0	0	0	0	0	0	0	0
	計	0	0	0	0	0	0	0	0
特別貸付	医 療	0	0	0	0	0	0	0	0
	入 学	0	0	0	0	0	0	0	0
	結 婚	0	0	0	0	0	0	0	0
	葬 祭	0	0	0	0	0	0	0	0
	計	0	0	0	0	0	0	0	0
高額医療貸付	0	0	0	0	0	0	0	0	0
出 産 貸 付	0	0	0	0	0	0	0	0	0
合 計	1,471	5,494,499,895	100	1,276	4,559,434,828	100	△ 195	△ 935,065,067	100

(注) 在宅介護対応住宅貸付(加算)の件数、金額は住宅貸付の件数、金額に含まれる。

6. 利益剰余金について

本年度における収支決算を行った結果、当期利益金として77,194,811円を生じた。

この利益金に前年度より繰り越した積立金3,093,288,773円と欠損金補てん積立金超過額を取り崩して生じた46,753,253円を合わせ、翌年度へ繰り越す積立金は、3,217,236,837円となる。

[12] 基礎年金支払経理

1. 収入について

(単位：円)

科目 \ 区分	事業計画額	決算額	比較増△減
基礎年金国庫金	422,244,000	428,922,477	6,678,477
合計	422,244,000	428,922,477	

2. 支出について

(単位：円)

科目 \ 区分	事業計画額	決算額	比較増△減
基礎年金	422,244,000	428,563,562	6,319,562
基礎年金返還金	0	358,915	358,915
合計	422,244,000	428,922,477	

短期経理

短期経理
貸借対照表

平成28年3月31日現在

借 方		金 額	貸 方		金 額
	円	円		円	円
流動資産			5,201,563,227	流動負債	106,947,356
普通預金	3,758,140,905			未払金	17,092,543
金銭信託	300,133,994			未払費用	75,624,065
有価証券	1,000,000,000			前受収益	14,230,748
立替金	60,505				
未収収益	194,532			固定負債	1,166,477,271
未収金	66,372,291			支払準備金	1,166,477,271
支払基金委託金	76,661,000				
				負債合計	1,273,424,627
				剰余金	3,928,138,600
				利益剰余金	3,928,138,600
				欠損金補てん積立金	684,546,431
				短期積立金	3,114,074,299
				介護積立金	129,517,870
				純資産合計	3,928,138,600
資 産 合 計		5,201,563,227		負 債 ・ 純 資 産 合 計	5,201,563,227

短 期 経 理
損 益 計 算 書

自平成27年4月 1日
至平成28年3月31日

損 失		金 額	利 益		金 額
	円	円		円	円
経常費用			15,001,924,757	経常収益	16,002,285,417
事業費用	15,001,924,757			事業収益	15,090,591,808
保健給付	6,735,666,974			短期負担金	6,935,970,683
休業給付	818,113,705			介護負担金	595,768,557
災害給付	235,874			短期掛金	6,880,147,863
附加給付	63,144,942			介護掛金	595,029,406
前期高齢者 納付金	1,955,144,213			短期任意 継続掛金	76,104,601
後期高齢者 支援金	2,897,540,767			介護任意 継続掛金	6,977,968
老人保健 拠出金	94,855			雑収入	592,730
退職者給付 拠出金	317,336,945				
介護納付金	1,194,327,885			補助金等収入	901,534,199
一部負担金 払戻金	71,568,300			連合会交付金	1,000
短期任意継続 掛金還付金	3,319,349			高額医療交付金	188,130,000
介護任意継続 掛金還付金	277,402			災害給付交付金	235,445
連合会 払込金	212,949,365			育休・介護休業 手当金交付金	678,710,294
連合会 拠出金	732,204,181			調整負担金	34,457,460
繰入金		48,554,980		事業外収益	10,159,410
業務経理へ 繰入		48,554,980		短期利息及び 短期配当金	2,562,963
次年度繰越 支払準備金		1,166,477,271		賠償金	7,596,447
次年度繰越 支払準備金		1,166,477,271		前年度繰越 支払準備金	1,136,020,689
当期利益金		921,349,098		前年度繰越 支払準備金	1,136,020,689
当期短期 利益金		918,178,454			
当期介護 利益金		3,170,644			
合 計		17,138,306,106		合 計	17,138,306,106

預 金 明 細 表

取引金融機関等の名称	区 分	金 額	摘 要
三菱東京UFJ銀行 東海公務部	普通預金	3,625,221,786 円	
三井住友信託銀行 名古屋営業部	〃	16,378,200	
丸八信用組合	〃	116,540,919	
合 計		3,758,140,905	

金 銭 信 託 明 細 表

銘	柄	取引金融機関	取得価額	貸借対照表計上額	摘 要
オールウェイズ		みずほ信託銀行	300,133,994 円	300,133,994 円	
合 計			300,133,994	300,133,994	

有 価 証 券 明 細 表

銘	柄	券面総額	取得価額	貸借対照表計上額	摘 要
地	大阪府公募公債	200,000 千円	200,000,000 円	200,000,000 円	第28回
	名古屋市公募公債	100,000	100,000,000	100,000,000	第490回
	北九州市公募公債	100,000	100,000,000	100,000,000	平成27年度第1回
	みずほ証券保護預かり 計	400,000	400,000,000	400,000,000	
方	島根県公募公債	100,000	100,000,000	100,000,000	平成26年度第3回
	北海道公募公債	100,000	100,000,000	100,000,000	平成26年度第16回
	兵庫県公募公債	200,000	200,000,000	200,000,000	第4回
	大阪市公募公債	100,000	100,000,000	100,000,000	平成27年度第7回
	福岡市公募公債	100,000	100,000,000	100,000,000	平成26年度第8回
債	野村証券保護預かり 計	600,000	600,000,000	600,000,000	
	地 方 債 計	1,000,000	1,000,000,000	1,000,000,000	
合 計		1,000,000	1,000,000,000	1,000,000,000	

立 替 金 明 細 表

種 別	金 額	氏 名	摘 要
保 健 給 付	60,505 円	愛知県社会保険診療報酬支払基金	
合 計	60,505		

未 収 収 益 明 細 表

種 別	金 額	氏 名	摘 要
有 価 証 券 利 息	194,532 円	名古屋市他	地方債
合 計	194,532		

未 収 金 明 細 表

種 別	金 額	氏 名	摘 要
短 期 負 担 金	41,593,424 円	市長部局 他	給与改定分
短 期 掛 金	8,911,756	交通局 他	〃
介 護 負 担 金	3,965,864	市長部局 他	〃
介 護 掛 金	784,467	交通局 他	〃
調 整 負 担 金	216,780	市長部局 他	〃
高 額 医 療 交 付 金	10,900,000	全国市町村職員共済組合連合会	11月診療分
合 計	66,372,291		

支 払 基 金 委 託 金 明 細 表

種 別	金 額	氏 名	摘 要
支 払 基 金 委 託 金	76,661,000 円	愛知県社会保険診療報酬支払基金	
合 計	76,661,000		

未 払 金 明 細 表

種 別	金 額	氏 名	摘 要
連 合 会 払 込 金	1,419,487 円	全国市町村職員共済組合連合会	給与改定分
連 合 会 拠 出 金	4,727,988	〃	〃
連 合 会 払 込 金	5,655	〃	3月確定分
連 合 会 拠 出 金	19,413	〃	〃
出 産 費	10,920,000	愛知県国民健康保険団体連合会	3月分
合 計	17,092,543		

未払費用明細表

種 別	金 額	氏 名	摘 要
組 合 員 保 険 料	67,666,626 円	厚生年金保険経理	未振替分
負 担 金	639,223	〃	〃
掛 金	5,773,755	退職等年金経理	〃
負 担 金	43,716	〃	〃
負 担 金	1,149	経過の長期経理	〃
掛 金	1,482,621	保健経理	〃
負 担 金	8,666	〃	〃
子ども・子育て拠出金	8,309	業務経理	〃
合 計	75,624,065		

前受収益明細表

科 目	摘 要	収 入			貸借対照表計上額	備 考
		年 月 日	伝票番号	金 額		
短期任意継続掛金	短期任意継続組合員64名	H28. 3. 16他	270646他	13,099,917 円	13,099,917 円	
介護任意継続掛金	介護任意継続組合員43名	H28. 3. 16他	270646他	1,130,831	1,130,831	
合 計				14,230,748	14,230,748	

積立金明細表

区 分	前期繰越額	当期増加額	当期減少額	貸借対照表計上額	摘 要
欠損金補てん積立金	681,132,323 円	3,414,108 円	円	684,546,431 円	
合 計	681,132,323	3,414,108	0	684,546,431	

利益剰余金又は欠損金計算書

自平成27年4月1日 至平成28年3月31日

1. 短期積立金		2,199,309,953 円
介護積立金		126,347,226 円
2. 当期短期利益金		918,178,454 円
当期介護利益金		3,170,644 円
3. 当期処分額（短期）		△ 3,414,108 円
欠損金補てん積立金へ積立	△ 3,414,108 円	
当期処分額（介護）		0 円
短期積立金		3,114,074,299 円
介護積立金		129,517,870 円

重要な会計方針

(短期経理)

1 有価証券の評価基準及び評価方法
個別法による原価法

2 引当金等の計上基準

1) 支払準備金

短期経理の給付金について、当年度の潜在債務を負債として見込むもので、地方公務員等共済組合法施行規程（以下、本決算書において「施行規程」という。）第83条の規定に基づき、当該年度における短期給付の請求額の2/12を計上している。

2) 欠損金補てん積立金

短期経理の将来の欠損金の補てんにあてるための積立金で、施行規程第87条の規定に基づき、当該事業年度以前3事業年度における短期給付の平均請求額の10/100に達するまで計上している。

長 期 経 理

長 期 経 理
貸 借 対 照 表

平成27年9月30日現在

借 方		金 額	貸 方		金 額
	円	円		円	円
流動資産			14,094,054,166	剰余金	122,712,216,340
普通預金	6,775,560,501			長期給付 積立金	122,712,216,340
未収収益	1,715,743,524				
未収金	5,602,750,141			純資産合計	122,712,216,340
固定資産		108,618,162,174			
投資その他の資産	108,618,162,174				
信託	49,476,807,768				
投資有価証券	50,457,815,000				
長期貸付金	1,553,395,549				
連合会預託金	7,130,143,857				
資 産 合 計		122,712,216,340		負 債 ・ 純 資 産 合 計	122,712,216,340

長 期 經 理
損 益 計 算 書

自平成27年4月 1日
至平成27年9月30日

損 失		金 額	利 益		金 額
円	円	円	円	円	円
経常費用		29,323,505,993	経常収益		22,733,748,060
事業費用	29,323,505,993		事業収益	20,368,498,488	
退職給付	18,378,677,061		負担金	13,173,633,827	
障害給付	90,428,833		掛金	6,527,360,109	
遺族給付	4,587,914,198		退職一時金 等返還金	20,085,463	
基礎年金拠出 金負担金	6,265,916,417		基礎年金 交付金	647,419,089	
雑費	569,484		運用収入	2,365,249,572	
繰入金		33,625,236	利息及び 配当金	2,042,019,572	
業務経理へ 繰入	33,625,236		有価証券 売却益	323,230,000	
次年度繰越長期 給付積立金		122,712,216,340	前年度繰越長期 給付積立金		129,334,954,725
次年度繰越長期 給付積立金	122,712,216,340		前年度繰越長期 給付積立金	129,334,954,725	
特別損失		503,341	特別利益		1,148,125
前期損益 修正損	503,341		前期損益 修正益	1,148,125	
合 計		152,069,850,910	合 計		152,069,850,910

預 金 明 細 表

取引金融機関等の名称	区 分	金 額	摘 要
みずほ信託銀行 名古屋支店	普 通 預 金	6,775,560,501 円	
合 計		6,775,560,501	

未 収 収 益 明 細 表

種 別	金 額	氏 名	摘 要
有価証券利息	1,509,040 円	日本国	国債
"	106,172,862	名古屋市 他	地方債
"	54,549,713	(株)豊田自動織機 他	社債
"	4,329,480	地方公共団体金融機構 他	諸債券
小 計	166,561,095		
信託収益	873,007,668 円	三井住友信託銀行	包括信託
"	331,197,029	みずほ信託銀行	"
小 計	1,204,204,697		
預託金利息	344,977,732 円	地方公務員共済組合連合会	
小 計	344,977,732		
合 計	1,715,743,524		

未 収 金 明 細 表

種 別	金 額	氏 名	摘 要
負担金	4,721,683,217 円	短期経理	未振替分
掛金	849,042,693	"	"
返還金	32,024,231	年金受給者	年金過払い分
合 計	5,602,750,141		

金 銭 信 託 明 細 表

取引金融機関等の名称	区 分	金 額	摘 要
三井住友信託銀行	単独運用指定包括信託	37,092,093,674 円	
みずほ信託銀行	"	12,384,714,094	
合 計		49,476,807,768	

投資有価証券明細表

	銘 柄	券 面 総 額	取 得 価 額	貸借対照表計上額	摘 要	
国 債		千円	円	円		
	利付国庫債券	200,000	198,820,000	198,820,000	第286回	
	〃	100,000	99,368,000	99,368,000	〃	
	みずほ証券保護預かり計	300,000	298,188,000	298,188,000		
	国 債 計	300,000	298,188,000	298,188,000		
地	名古屋市事業公債	6,250	6,250,000	6,250,000	平成17年度	
	〃	18,750	18,750,000	18,750,000	平成18年度	
	〃	31,250	31,250,000	31,250,000	平成19年度	
	〃	43,750	43,750,000	43,750,000	平成20年度	
	〃	56,250	56,250,000	56,250,000	平成21年度	
	〃	68,750	68,750,000	68,750,000	平成22年度	
	〃	81,250	81,250,000	81,250,000	平成23年度	
	〃	93,750	93,750,000	93,750,000	平成24年度	
		名古屋市会計室保管計	400,000	400,000,000	400,000,000	
	方 債	東京都公募公債	200,000	199,960,000	199,960,000	第632回
〃		100,000	99,980,000	99,980,000	第633回	
〃		200,000	199,920,000	199,920,000	第635回	
〃		100,000	100,000,000	100,000,000	第636回	
〃		200,000	199,920,000	199,920,000	第638回	
〃		100,000	99,990,000	99,990,000	第639回	
〃		100,000	99,960,000	99,960,000	第641回	
〃		200,000	199,860,000	199,860,000	第642回	
埼玉県公募公債		800,000	797,600,000	797,600,000	平成17年度第6回	
千葉県公募公債		200,000	200,000,000	200,000,000	第16回	
千葉市公募公債		200,000	199,400,000	199,400,000	平成17年度第2回	
北海道公募公債		100,000	100,000,000	100,000,000	平成26年度第4回	
静岡県公募公債		100,000	100,000,000	100,000,000	第17回	
愛知県公募公債		200,000	199,880,000	199,880,000	平成19年度第1回	
〃		100,000	99,930,000	99,930,000	平成19年度第3回	
〃		100,000	99,940,000	99,940,000	平成19年度第4回	
〃		200,000	199,880,000	199,880,000	平成20年度第1回	
〃		200,000	200,000,000	200,000,000	平成20年度第6回	
〃		200,000	200,000,000	200,000,000	平成23年度第18回	
福岡県公募公債		200,000	200,000,000	200,000,000	平成26年度第1回	
名古屋市公募公債	200,000	200,000,000	200,000,000	第12回寸号		
〃	500,000	499,600,000	499,600,000	第2回		
〃	200,000	200,000,000	200,000,000	第455回		
〃	100,000	99,940,000	99,940,000	第456回		

投資有価証券明細表

	銘 柄	券 面 総 額	取 得 価 額	貸借対照表計上額	摘 要
		千円	円	円	
	名古屋市公募公債	100,000	99,990,000	99,990,000	第457回
	〃	100,000	99,960,000	99,960,000	第459回
	〃	700,000	699,650,000	699,650,000	第465回
	京都市公募公債	300,000	300,000,000	300,000,000	第12回
	野村証券保護預かり 計	6,000,000	5,995,360,000	5,995,360,000	
地	東京都公募公債	700,000	700,000,000	700,000,000	第3回
	〃	300,000	299,610,000	299,610,000	第15回
	〃	800,000	799,840,000	799,840,000	第632回
	〃	900,000	899,820,000	899,820,000	第633回
	〃	800,000	799,680,000	799,680,000	第635回
	〃	700,000	700,000,000	700,000,000	第636回
	〃	800,000	799,680,000	799,680,000	第638回
	〃	900,000	899,910,000	899,910,000	第639回
	〃	900,000	899,640,000	899,640,000	第641回
	〃	800,000	799,440,000	799,440,000	第642回
	〃	400,000	399,960,000	399,960,000	第644回
	大阪府公募公債	200,000	199,860,000	199,860,000	第4回
	京都府公募公債	200,000	200,000,000	200,000,000	平成26年度第5回
	兵庫縣公募公債	500,000	500,000,000	500,000,000	第13回
	静岡縣公募公債	200,000	200,000,000	200,000,000	第18回
	〃	200,000	199,960,000	199,960,000	平成20年度第5回
愛知縣公募公債	600,000	599,640,000	599,640,000	平成19年度第1回	
〃	700,000	699,510,000	699,510,000	平成19年度第3回	
〃	700,000	699,580,000	699,580,000	平成19年度第4回	
〃	400,000	399,760,000	399,760,000	平成20年度第1回	
〃	1,000,000	1,000,000,000	1,000,000,000	平成20年度第6回	
〃	400,000	399,640,000	399,640,000	平成20年度第10回	
〃	200,000	200,000,000	200,000,000	平成22年度第8回	
〃	200,000	200,000,000	200,000,000	平成22年度第14回	
〃	200,000	200,000,000	200,000,000	平成26年度第4回	
債	広島縣公募公債	2,000,000	1,999,200,000	1,999,200,000	平成19年度第1回
	福岡縣公募公債	200,000	199,860,000	199,860,000	平成19年度第2回
	〃	300,000	300,000,000	300,000,000	平成25年度第3回
	千葉縣公募公債	100,000	100,000,000	100,000,000	第15回
	〃	400,000	399,680,000	399,680,000	平成20年度第2回
	〃	200,000	199,920,000	199,920,000	平成20年度第6回
	新潟縣公募公債	200,000	199,840,000	199,840,000	平成19年度第1回

投資有価証券明細表

	銘 柄	券 面 総 額	取 得 価 額	貸 借 対 照 表 計 上 額	摘 要	
		千円	円	円		
地 方 債	群馬県公募公債	400,000	400,000,000	400,000,000	第4回	
	〃	200,000	200,000,000	200,000,000	第5回	
	堺市公募公債	300,000	300,000,000	300,000,000	平成25年度第1回	
	名古屋市公募公債	800,000	800,000,000	800,000,000	第12回す号	
	〃	800,000	800,000,000	800,000,000	第455回	
	〃	700,000	699,580,000	699,580,000	第456回	
	〃	900,000	899,910,000	899,910,000	第457回	
	〃	700,000	699,720,000	699,720,000	第459回	
	〃	400,000	399,920,000	399,920,000	第460回	
	〃	200,000	199,980,000	199,980,000	第461回	
	〃	800,000	799,280,000	799,280,000	第463回	
	〃	400,000	399,640,000	399,640,000	第464回	
	〃	200,000	199,900,000	199,900,000	第465回	
	〃	300,000	300,000,000	300,000,000	第486回	
	〃	200,000	200,000,000	200,000,000	平成25年度第12回	
	〃	100,000	100,000,000	100,000,000	平成26年度第3回	
	〃	100,000	100,000,000	100,000,000	第28回	
	〃	200,000	200,000,000	200,000,000	第29回	
	〃	100,000	100,000,000	100,000,000	平成26年度第1回	
	〃	200,000	200,000,000	200,000,000	第16回	
〃	100,000	100,000,000	100,000,000	第17回		
〃	300,000	299,730,000	299,730,000	平成22年度第4回		
〃	200,000	200,000,000	200,000,000	平成25年度第6回		
〃	200,000	200,000,000	200,000,000	平成26年度第1回		
	みずほ証券保護預かり 計	25,900,000	25,891,690,000	25,891,690,000		
	地 方 債 計	32,300,000	32,287,050,000	32,287,050,000		
社 債	アサヒグループホールディングス社債	500,000	500,000,000	500,000,000	第2回	
	豊田自動織機社債	100,000	100,000,000	100,000,000	第18回	
	みずほコーポレート銀行社債	100,000	100,000,000	100,000,000	第3回	
	三菱東京UFJ銀行社債	300,000	300,000,000	300,000,000	第23回	
	〃	1,000,000	1,000,000,000	1,000,000,000	第24回	
	〃	1,000,000	1,000,000,000	1,000,000,000	第27回	
	みずほ銀行社債	200,000	190,934,000	190,934,000	第7回	
	東京電力社債	400,000	399,964,000	399,964,000	第545回	
		野村証券保護預かり 計	3,600,000	3,590,898,000	3,590,898,000	
	〃	JFEホールディングス社債	600,000	600,000,000	600,000,000	第19回
〃	豊田自動織機社債	100,000	100,000,000	100,000,000	第18回	

投資有価証券明細表

	銘 柄	券 面 総 額	取 得 価 額	貸借対照表計上額	摘 要	
		千円	円	円		
社 債	みずほコーポレート銀行社債	400,000	400,000,000	400,000,000	第7回	
	〃	1,000,000	1,000,000,000	1,000,000,000	第8回	
	〃	600,000	600,000,000	600,000,000	第9回	
	三井住友銀行社債	1,000,000	999,100,000	999,100,000	第20回	
	みずほ銀行社債	100,000	99,935,000	99,935,000	第6回	
	〃	300,000	284,604,000	284,604,000	第7回	
	〃	300,000	300,000,000	300,000,000	第14回	
	〃	1,000,000	1,000,000,000	1,000,000,000	第18回	
	東日本旅客鉄道社債	300,000	300,000,000	300,000,000	第63回	
	〃	300,000	300,000,000	300,000,000	第81回	
	東京電力社債	1,600,000	1,599,840,000	1,599,840,000	第535回	
	関西電力社債	1,300,000	1,300,000,000	1,300,000,000	第486回	
	九州電力社債	500,000	500,000,000	500,000,000	第413回	
	みずほ証券保護預かり 計	9,400,000	9,383,479,000	9,383,479,000		
	社 債 計	13,000,000	12,974,377,000	12,974,377,000		
諸 債	日本高速道路保有・債務返済 機構債	600,000	600,000,000	600,000,000	政府保証第3回	
	公営企業債券	100,000	99,990,000	99,990,000	第29回	
	地方公共団体金融機構債券	400,000	400,000,000	400,000,000	第34回	
	〃	200,000	200,000,000	200,000,000	第37回	
	〃	200,000	200,000,000	200,000,000	第38回	
	公営企業債	400,000	400,000,000	400,000,000	政府保証第859回	
	中小企業債	1,000,000	999,000,000	999,000,000	政府保証第187回	
		野村証券保護預かり 計	2,900,000	2,898,990,000	2,898,990,000	
		公営企業債券	100,000	99,990,000	99,990,000	第29回
		地方公共団体金融機構債券	300,000	300,000,000	300,000,000	第32回
	〃	300,000	300,000,000	300,000,000	第33回	
	〃	500,000	500,000,000	500,000,000	第35回	
	〃	500,000	500,000,000	500,000,000	第36回	
	中部国際空港債	300,000	299,220,000	299,220,000	政府保証第9回	
	みずほ証券保護預かり 計	2,000,000	1,999,210,000	1,999,210,000		
	諸 債 券 計	4,900,000	4,898,200,000	4,898,200,000		
	合 計	50,500,000	50,457,815,000	50,457,815,000		

貸付金明細表

貸付区分	貸付先	前期繰越高	当期増加額	当期減少額	期末残高 (平成27年9月30日)	摘要
長期貸付金	貸付経理	2,309,897,982 円	0 円	756,502,433 円	1,553,395,549 円	
合 計		2,309,897,982	0	756,502,433	1,553,395,549	

連合会預託金明細表

種 別	金 額	氏 名	摘 要
連合会預託金	7,130,143,857 円	地方公務員共済組合連合会	
合 計	7,130,143,857		

積立金明細表

区 分	前期繰越額	当期増加額	当期減少額	貸借対照表計上額	摘要
長期給付積立金	129,334,954,725 円	0 円	6,622,738,385 円	122,712,216,340 円	
合 計	129,334,954,725	0	6,622,738,385	122,712,216,340	

重要な会計方針

(長期経理)

1 有価証券の評価基準及び評価方法
個別法による原価法

2 引当金等の計上基準

1) 長期給付積立金

長期経理の将来の予想される給付費用のための積立金で、施行規程第83条の2の規定に基づき、当該事業年度の利益相当額を積み立てている。

厚生年金保険經理

厚生年金保険経理
貸借対照表

平成28年3月31日現在

借 方		金 額	貸 方		金 額
	円	円	円	円	円
流動資産			流動負債		
普通預金		2,284,491,392	未払金		2,497,073,938
未収金		218,212,328	預り金		5,629,782
資 産 合 計		2,502,703,720	負 債 ・ 純 資 産 合 計		2,502,703,720

厚生年金保険経理
損益計算書

自平成27年10月1日
至平成28年3月31日

損 失		金 額	利 益		金 額
	円	円	円	円	円
経常費用			経常収益		
事業費用		18,050,317,943	事業収益		18,050,317,943
負担金払込金	10,754,166,039		負担金	10,754,166,039	
組合員保険料 払込金	7,296,151,904		組合員保険料	7,296,151,904	
合 計		18,050,317,943	合 計		18,050,317,943

預金明細表

取引金融機関等の名称	区分	金額	摘要
三菱東京UFJ銀行 東海公務部	普通預金	2,278,861,610 円	
ゆうちょ銀行	〃	5,629,782	
合 計		2,284,491,392	

未収金明細表

種 別	金 額	氏 名	摘 要
負 担 金	639,223 円	短期経理	未振替分
〃	131,428,606	市長部局 他	給与改定分
組 合 員 保 険 料	67,666,626	短期経理	未振替分
〃	18,477,873	交通局 他	給与改定分
合 計	218,212,328		

未払金明細表

種 別	金 額	氏 名	摘 要
負 担 金 払 込 金	1,490,121,437 円	全国市町村職員共済組合連合会	3月分、給与改定分
組 合 員 保 険 料 払 込 金	1,006,952,501	〃	〃
合 計	2,497,073,938		

預り金明細表

種 別	金 額	氏 名	摘 要
過払金等返還金	5,629,782 円	年金受給者3名分	平成28年3月受入分
合 計	5,629,782		

退職等年金経理

退職等年金経理
貸借対照表

平成28年3月31日現在

借 方		金 額	貸 方		金 額
	円	円	円	円	円
流動資産			流動負債		
普通預金		159,912,264	未払金		174,079,246
未収金		14,166,982			
資 産 合 計		174,079,246	負 債 ・ 純 資 産 合 計		174,079,246

退職等年金経理
損益計算書

自平成27年10月1日
至平成28年3月31日

損 失		金 額	利 益		金 額
	円	円	円	円	円
経常費用			経常収益		
事業費用		1,266,670,294	事業収益		1,266,670,294
負担金払込金	633,346,208		負担金	633,346,208	
掛金払込金	633,324,086		掛金	633,324,086	
合 計		1,266,670,294	合 計		1,266,670,294

預 金 明 細 表

取引金融機関等の名称	区 分	金 額	摘 要
三菱東京UFJ銀行 東海公務部	普通預金	159,912,264 円	
合 計		159,912,264	

未 収 金 明 細 表

種 別	金 額	氏 名	摘 要
負 担 金	43,716 円	短期経理	未振替分
〃	6,815,548	市長部局 他	給与改定分
掛 金	5,773,755	短期経理	未振替分
〃	1,533,963	交通局 他	給与改定分
合 計	14,166,982		

未 払 金 明 細 表

種 別	金 額	氏 名	摘 要
負担金払込金	86,827,651 円	全国市町村職員共済組合連合会	3月分、給与改定分
掛金払込金	87,251,595	〃	〃
合 計	174,079,246		

經過的長期經理

經 過 的 長 期 經 理
貸 借 對 照 表

平成28年3月31日現在

借 方		金 額	貸 方		金 額
	円	円	円	円	円
流動資産			3,135,995	流動負債	3,135,995
普通預金		2,867,876		未払金	3,135,995
未収金		268,119			
資 産 合 計		3,135,995	負 債 ・ 純 資 産 合 計		3,135,995

經 過 的 長 期 經 理
損 益 計 算 書

自平成27年10月1日
至平成28年3月31日

損 失		金 額	利 益		金 額
	円	円	円	円	円
經常費用			22,557,759	經常収益	22,557,759
事業費用		22,557,759		事業収益	22,557,759
負担金払込金	22,557,759			負担金	22,557,759
合 計		22,557,759	合 計		22,557,759

預金明細表

取引金融機関等の名称	区分	金額	摘要
三菱東京UFJ銀行 東海公務部	普通預金	2,867,876 円	
合計		2,867,876	

未収金明細表

種別	金額	氏名	摘要
負担金	1,149 円	短期経理	未振替分
〃	266,970	市長部局 他	給与改定分
合計	268,119		

未払金明細表

種別	金額	氏名	摘要
負担金払込金	3,135,995 円	全国市町村職員共済組合連合会	3月分、給与改定分
合計	3,135,995		

經過的長期預託金管理經理

経過の長期預託金管理経理
貸借対照表

平成28年3月31日現在

借方		金額	貸方		金額
円	円	円	円	円	円
流動資産			154,403,043	固定負債	
普通預金	154,321,234		連合会預託金	1,685,520,038	1,685,520,038
未収収益	81,809				
固定資産			1,531,116,995		
投資その他の資産	1,531,116,995				
投資有価証券	350,000,000				
長期貸付金	1,181,116,995				
資産合計		1,685,520,038	負債・純資産合計		1,685,520,038

経過の長期預託金管理経理
損益計算書

自平成27年10月1日
至平成28年3月31日

損失		金額	利益		金額
円	円	円	円	円	円
経常費用			18,036,822	経常収益	
事業費用	18,036,822		運用収入	18,036,822	18,036,822
支払利息	18,036,822		利息及び 配当金	18,036,822	
合計		18,036,822	合計		18,036,822

預 金 明 細 表

取引金融機関等の名称	区 分	金 額	摘 要
三菱東京UFJ銀行 東海公務部	普 通 預 金	154,321,234 円	
合 計		154,321,234	

未 収 収 益 明 細 表

種 別	金 額	氏 名	摘 要
預 金 利 息	67 円	三菱東京UFJ銀行 東海公務部	普通預金
有 価 証 券 利 息	81,742	名古屋市	地方債
合 計	81,809		

投 資 有 価 証 券 明 細 表

	銘 柄	券 面 総 額	取 得 価 額	貸借対照表計上額	摘 要
地 方 債	名古屋市事業公債	12,500 千円	12,500,000 円	12,500,000 円	平成18年度
	"	25,000	25,000,000	25,000,000	平成19年度
	"	37,500	37,500,000	37,500,000	平成20年度
	"	50,000	50,000,000	50,000,000	平成21年度
	"	62,500	62,500,000	62,500,000	平成22年度
	"	75,000	75,000,000	75,000,000	平成23年度
	"	87,500	87,500,000	87,500,000	平成24年度
		名古屋市会計室保管 計	350,000	350,000,000	350,000,000
	地 方 債 計	350,000	350,000,000	350,000,000	
	合 計	350,000	350,000,000	350,000,000	

貸 付 金 明 細 表

貸付区分	貸付先	前期繰越高 (平成27年10月1日)	当期増加額	当期減少額	期末残高	摘要
長期貸付金	貸付経理	1,553,395,549 円	0 円	372,278,554 円	1,181,116,995 円	
合 計		1,553,395,549	0	372,278,554	1,181,116,995	

連 合 会 預 託 金 明 細 表

種 別	金 額	氏 名	摘 要
連 合 会 預 託 金	1,685,520,038 円	全国市町村職員共済組合連合会	
合 計	1,685,520,038		

重要な会計方針

(経過の長期預託金管理経理)

- 1 有価証券の評価基準及び評価方法
個別法による原価法

業 務 経 理

業 務 経 理
貸 借 対 照 表

平成28年3月31日現在

借 方		金 額	貸 方		金 額
	円	円		円	円
流動資産			364,403,988	流動負債	24,540,593
普通預金	263,299,948			未払金	20,401,209
有価証券	99,817,000			未払費用	3,273,665
貯蔵品	197,755			預り金	865,719
立替金	6,170				
未収収益	961,643			固定負債	112,166,691
未収金	121,472			引当金	112,166,691
				退職給与引当金	112,166,691
固定資産		2,700,033		負債合計	136,707,284
有形固定資産	2,700,033				
器具及び備品	2,700,033			剰余金	230,396,737
				利益剰余金	230,396,737
				積立金	230,396,737
				純資産合計	230,396,737
資 産 合 計		367,104,021		負 債 ・ 純 資 産 合 計	367,104,021

(注) 有形固定資産の減価償却累計額は、2,316,052円である。

業 務 経 理
損 益 計 算 書

自平成27年4月 1日
至平成28年3月31日

損 失		金 額	利 益		金 額
	円	円		円	円
経常費用			362,292,460	経常収益	314,297,308
事業費用		362,292,460		事業収益	262,954,834
役員報酬	54,000		負担金	262,760,500	
職員給与	71,693,776		雑収入	194,334	
厚生費	67,154		補助金等収入		49,062,378
旅費	2,730,210		連合会交付金	49,062,378	
事務費	24,710,222		事業外収益		2,280,096
賃金	21,370,748		利息及び配当金	2,280,096	
委託費	82,912,908		繰入金		82,180,216
光熱水料	1,096,951		短期経理より繰入	48,554,980	
修繕費	89,640		長期経理より繰入	33,625,236	
賃借料	21,682,903				
普及費	17,917,005				
諸謝金	447,000				
負担金	22,181,214				
連合会分担金	36,781,510				
事務費負担金払込金	58,235,730				
減価償却費	321,489				
特別損失			67,640		
固定資産除却損		67,640			
当期利益金			34,117,424		
当期利益金		34,117,424			
合 計			396,477,524	合 計	396,477,524

預金明細表

取引金融機関等の名称	区分	金額	摘要
丸八信用組合	普通預金	156,926,072円	
三菱東京UFJ銀行 名古屋市役所出張所	〃	106,373,876	
合計		263,299,948	

有価証券明細表

	銘柄	券面総額	取得価額	貸借対照表計上額	摘要
社債	住友信託銀行社債	100,000千円	99,817,000円	99,817,000円	第5回
	合計	100,000	99,817,000	99,817,000	

立替金明細表

種別	金額	氏名	摘要
払込手数料	6,170円	全国市町村職員共済組合連合会	年金過払金返還に伴う振込手数料27年度分
合計	6,170		

未収収益明細表

種別	金額	氏名	摘要
有価証券利息	961,643円	三井住友信託銀行	社債
合計	961,643		

未収金明細表

種別	金額	氏名	摘要
子ども・子育て拠出金	8,309円	短期経理	未振替分
〃	19,173	派遣団体	給与改定分
雑収入	93,990	名古屋市職員互助会 他	介護休暇支援金の支給事務に関する事務費
合計	121,472		

未払金明細表

種 別	金 額	氏 名	摘 要
退職給与 立替金	20,400,189 円 1,020	共済課長 全国市町村職員共済組合連合会	平成27年度分 年金過払金返還に伴う振込手数料3月分
合 計	20,401,209		

未払費用明細表

種 別	金 額	氏 名	摘 要
職員給与	554,510 円	共済課長	職員諸手当 3月分
旅 費	29,640	共済課長 他	在勤地内旅費 3月分 他
光熱水料	159,820	(株)名古屋交通開発機構 他	電気料等 2月分～3月分
事務費	850,413	(株)豊明堂 他	事務用消耗品 3月分 他
賃 金	278,791	共済課長	嘱託職員諸手当 3月分
委託費	990,330	社会保険診療報酬支払基金 他	レセプト電子データ提供料 1月分 他
賃借料	47,193	全国市町村職員共済組合連合会	サーバ版標準システム構成機器 平成27年度下半期分
負担金	362,968	愛知労働局 他	雇用保険料 平成27年度分 他
合 計	3,273,665		

預り金明細表

種 別	金 額	氏 名	摘 要
所 得 税	242,904 円	名古屋中税務署	3月分
住 民 税	297,800	名古屋市収納管理・特別徴収事務センター他	〃
雇 用 保 険 料	31,665	愛知労働局	平成27年度分
子ども・子育て拠出金	293,350	厚生労働省雇用均等・児童家庭局	3月分、給与改定分
合 計	865,719		

引当金明細表

区 分	前期繰越額	当期増加額	当期減少額	貸借対照表計上額	摘 要
退職給与引当金	130,861,699 円	1,705,181 円	20,400,189 円	112,166,691 円	
合 計	130,861,699	1,705,181	20,400,189	112,166,691	

固定資産明細表

資産の種類	期首残高	当期増加額	当期減少額	期末残高	当期償却額	差引期末残高	摘要
器具及び備品	3,089,162 円	0 円	67,640 円	3,021,522 円	321,489 円	2,700,033 円	
合計	3,089,162	0	67,640	3,021,522	321,489	2,700,033	

減価償却費明細表

資産の種類	耐用年数	取得原価	当期償却額	償却累計額	当期末残高	償却累計率	摘要
器具及び備品	15年	4,822,335 円	321,489 円	2,302,553 円	2,519,782 円	47.75%	
〃	8	13,500	0	13,499	1	99.99%	
〃（公印）		180,250	—	—	180,250	—	
合計	—	5,016,085	321,489	2,316,052	2,700,033	—	

減価償却累計額明細表

区分	前期繰越額	当期増加額	当期減少額	貸借対照表計上額	摘要
器具及び備品	4,283,463 円	321,489 円	2,288,900 円	2,316,052 円	
合計	4,283,463	321,489	2,288,900	2,316,052	

棚卸表

貸借対照表科目	品目	単位	棚卸			減損額		貸借対照表計上額
			数量	単価	金額	割合	金額	
貯蔵品	郵便切手他	枚	1,759	円	197,755 円		円	197,755 円
合計			1,759		197,755			197,755
平成28年3月31日								
			棚卸責任者		出納主任	井下 豊 印		
			同 立会人			野末 啓子 印		

支 出 実 績 表

科 目	予 算 額	支 出 済 額	支 出 未 済 額	不 用 額
役 員 報 酬	400,000 円	54,000 円	0 円	346,000 円
職 員 給 与	71,920,000	69,434,085	2,259,691	226,224
旅 費	3,877,000	2,700,570	29,640	1,146,790
事 務 費	25,949,000	23,859,809	850,413	1,238,778
合 計	102,146,000	96,048,464	3,139,744	2,957,792

利 益 剰 余 金 計 算 書

自平成27年4月1日 至平成28年3月31日

1 積 立 金	196,279,313 円
2 当 期 利 益 金	34,117,424 円
3 当 期 処 分 額	0 円
積 立 金	230,396,737 円

重要な会計方針

(業務経理)

- 1 有価証券の評価基準及び評価方法
個別法による原価法
- 2 たな卸資産の評価基準
貯蔵品（郵便切手等）について、施行規程第70条の規定に基づき個別法による原価法によっている。
- 3 固定資産の減価償却方法
法人税法の基準を採用し、定額法により行っている。
なお、減価償却累計額は、次のとおりである。
有形固定資産 2, 3 1 6, 0 5 2 円
- 4 引当金等の計上基準
 - 1) 退職給与引当金
共済組合に雇用されている職員に係る退職給与を、施行規程第78条の規定に基づき毎事業年度末日において所要の金額を計上している。

保 健 経 理

保 健 経 理
貸 借 対 照 表

平成28年3月31日現在

借 方		金 額	貸 方		金 額
	円	円		円	円
流動資産			701,485,108	流動負債	132,084,087
現金	30,000		未払金	21,672,310	
普通預金	568,265,523		未払費用	109,582,543	
有価証券	99,817,000		預り金	829,234	
貯蔵品	605,866				
立替金	12,972		固定負債		55,983,436
未収収益	961,643		引当金	55,983,436	
未収金	31,792,104		退職給与 引当金	55,983,436	
固定資産		97,335	負債合計		188,067,523
有形固定資産		97,335			
器具及び備品	97,335		剰余金		513,514,920
			利益剰余金	513,514,920	
			積立金	513,514,920	
			純資産合計		513,514,920
資 産 合 計		701,582,443	負 債 ・ 純 資 産 合 計		701,582,443

(注) 有形固定資産の減価償却累計額は、82,665円である。

保 健 経 理
損 益 計 算 書

自平成27年4月 1日
至平成28年3月31日

損 失		金 額	利 益		金 額
	円	円		円	円
経常費用			849,295,717	経常収益	795,500,253
事業費用		849,295,717	事業収益	793,064,020	
職員給与	43,002,398		負担金	311,658,675	
厚生費	262,253,299		掛金	303,034,122	
特定健康 診査等費	14,892,491		施設収入	171,774,301	
旅費	349,420		雑収入	6,596,922	
事務費	1,735,116				
事業用消耗品費	11,262,277		事業外収益		2,436,233
賃金	95,324,781		利息及び配当金	2,389,096	
委託費	369,847,614		雑益	47,137	
修繕費	1,170,817				
洗濯費	541,811		繰入金		100,000
賃借料	9,688,206		貯金経理より 相互繰入		100,000
調査研究費	52,000				
普及費	6,145,492		当期損失金		53,695,464
諸謝金	2,394,800		当期損失金	53,695,464	
負担金	23,652,157				
連合会分担金	6,952,978				
減価償却費	30,060				
合 計			849,295,717	合 計	849,295,717

現金現在高明細表

(平成28年3月31日24時)

区 分	摘 要	金 額
現 金	5,000円券 2枚	10,000円
〃	1,000円券 13枚	13,000
〃	500円硬貨 10枚	5,000
〃	100円硬貨 20枚	2,000
合 計		30,000

預金明細表

取引金融機関等の名称	区 分	金 額	摘 要
丸八信用組合	普 通 預 金	290,754,830円	
三井住友信託銀行 名古屋営業部	〃	277,510,693	
合 計		568,265,523	

有価証券明細表

	銘 柄	券 面 総 額	取 得 価 額	貸借対照表計上額	摘 要
社 債	住友信託銀行社債	100,000千円	99,817,000円	99,817,000円	第5回
	合 計	100,000	99,817,000	99,817,000	

立替金明細表

種 別	金 額	氏 名	摘 要
雇 用 保 険 料	12,972円	愛知労働局	平成27年度分
合 計	12,972		

未収収益明細表

種 別	金 額	氏 名	摘 要
有 価 証 券 利 息	961,643円	三井住友信託銀行	社債
合 計	961,643		

未 収 金 明 細 表

種 別	金 額	氏 名	摘 要
掛 金	1,482,621 円	短期経理	未振替分
掛 金	396,169	交通局 他	給与改定分
負 担 金	8,666	短期経理	未振替分
負 担 金	1,891,328	市長部局 他	給与改定分
負 担 金	19,914	愛知労働局	雇用保険料平成27年度分
施 設 収 入	27,993,406	名古屋市総務局 他	事務処理業務 1～3月
合 計	31,792,104		

未 払 金 明 細 表

種 別	金 額	氏 名	摘 要
退 職 給 与	21,631,749 円	事業課長	平成27年度分
連 合 会 分 担 金	40,561	全国市町村職員共済組合連合会	保険給付等事業分担金
合 計	21,672,310		

未 払 費 用 明 細 表

種 別	金 額	氏 名	摘 要
職 員 給 与	84,397 円	事業課長	職員諸手当 3月分
賃 金	823,281	事業課長	嘱託職員諸手当 3月分
負 担 金	184,926	愛知労働局 他	労災保険料平成27年度分 他
厚 生 費	20,127,570	(医) オリエンタルクリニック 他	人間ドック受診料 3月分
特 定 健 康 診 査 等 費	159,512	愛知県社会保険診療報酬支払基金	特定健康診査費 3月分
旅 費	1,080	事業課長	在勤地内旅費 3月分
事 務 費	124,040	名古屋市長 他	平成27年度電話料 他
事 業 用 消 耗 品 費	222,657	アルフレッサ(株) 他	検査用消耗品 3月分
委 託 費	86,786,727	(株) JTBベネフィット 他	心身リフレッシュ事業 3月分 他
洗 濯 費	279,670	(株) 名鉄クリーニング	平成27年度下半期分
賃 借 料	499,632	日立キャピタル(株) 他	胃部撮影装置 3月分 他
修 繕 費	289,051	アルフレッサ(株) 他	検査用機械修繕
合 計	109,582,543		

預り金明細表

種別	金額	氏名	摘要
所得税	370,584 円	名古屋中税務署	3月分
住民税	458,650	名古屋市収納管理・特別徴収事務センター他	〃
合計	829,234		

引当金明細表

区分	前期繰越額	当期増加額	当期減少額	貸借対照表計上額	摘要
退職給与引当金	77,662,322 円	0 円	21,678,886 円	55,983,436 円	
合計	77,662,322	0	21,678,886	55,983,436	

固定資産明細表

資産の種類	期首残高	当期増加額	当期減少額	期末残高	当期償却額	差引期末残高	摘要
器具及び備品	127,395 円	0 円	0 円	127,395 円	30,060 円	97,335 円	
合計	127,395	0	0	127,395	30,060	97,335	

減価償却費明細表

資産の種類	耐用年数	取得原価	当期償却額	償却累計額	当期末残高	償却累計率	摘要
器具及び備品	6年	180,000 円	30,060 円	82,665 円	97,335 円	45.93%	
合計	—	180,000	30,060	82,665	97,335	—	

減価償却累計額明細表

区分	前期繰越額	当期増加額	当期減少額	貸借対照表計上額	摘要
器具及び備品	52,605 円	30,060 円	0 円	82,665 円	
合計	52,605	30,060	0	82,665	

棚 卸 表

貸借対照表 科 目	品 目	単 位	棚 卸			減 損 額		貸借対照表 計 上 額
			数 量	単 価	金 額	割 合	金 額	
貯 蔵 品 (薬 品)	Lタイプワコー LAP S-R2 他67件			円	円		円	円
	合 計				605,866			605,866
平成 28 年 3 月 31 日			棚卸責任者 出納主任		尾関 修 印			
			同 立会人		高野 邦夫 印			

支 出 実 績 表

科 目	予 算 額	支 出 済 額	支 出 未 済 額	不 用 額
職 員 給 与	52,530,000 円	42,918,001 円	84,397 円	9,527,602 円
旅 費	794,000	348,340	1,080	444,580
事 務 費	2,140,000	1,611,076	124,040	404,884
合 計	55,464,000	44,877,417	209,517	10,377,066

利 益 剰 余 金 計 算 書

自平成27年4月1日 至平成28年3月31日

1 積 立 金	567,210,384 円
2 当 期 損 失 金	△ 53,695,464 円
3 当 期 処 分 額	0 円
積 立 金	513,514,920 円

重要な会計方針

(保健経理)

- 1 有価証券の評価基準及び評価方法
個別法による原価法
- 2 たな卸資産の評価基準
貯蔵品（事業用消耗品）について、施行規程第70条の規定に基づき個別法による原価法によっている。
- 3 固定資産の減価償却方法
法人税法の基準を採用し、定額法により行っている。
なお、減価償却累計額は、次のとおりである。
有形固定資産 82,665円
- 4 引当金等の計上基準
 - 1) 退職給与引当金
共済組合に雇用されている職員に係る退職給与を、施行規程第78条の規定に基づき毎事業年度末日において所要の金額を計上している。

貯 金 経 理

貯 金 経 理
貸 借 対 照 表

平成28年3月31日現在

借 方		金 額	貸 方		金 額
	円	円		円	円
流動資産			96,568,968	流動負債	2,206,454,590
普通預金		91,070,165		組合員貯金	2,198,272,605
未収収益		5,498,803		未払費用	8,181,985
固定資産			2,229,419,000	負債合計	2,206,454,590
投資その他の資産		2,229,419,000		剰余金	119,533,378
金銭信託	100,000,000			利益剰余金	119,533,378
投資有価証券	2,129,419,000			欠損金補てん 積立金	109,913,630
				積立金	9,619,748
				純資産合計	119,533,378
資 産 合 計		2,325,987,968		負 債 ・ 純 資 産 合 計	2,325,987,968

貯 金 経 理
損 益 計 算 書

自平成27年4月1日
至平成28年3月31日

損 失		金 額	利 益		金 額
	円	円		円	円
経常費用			16,279,109	経常収益	25,273,098
事業費用		16,279,109		運用収入	25,273,098
旅 費	1,020			利息及び 配当金	25,198,098
事務費	58,880			償還差益	75,000
支払利息	16,219,209				
繰入金			100,000		
保健経理へ 相互繰入		100,000			
当期利益金			8,893,989		
当期利益金		8,893,989			
合 計		25,273,098		合 計	25,273,098

預 金 明 細 表

取引金融機関等の名称	区 分	金 額	摘 要
丸八信用組合	普 通 預 金	172,284 円	
三井住友信託銀行 名古屋栄支店	”	90,897,881	
合 計		91,070,165	

未 収 収 益 明 細 表

種 別	金 額	氏 名	摘 要
有 価 証 券 利 息	1,440,824 円	東京都 他	地方債
”	3,566,682	三菱東京UFJ銀行 他	社債
”	469,215	中部国際空港 他	諸債券
信 託 収 益	22,082	三井住友信託銀行	金銭信託
合 計	5,498,803		

金 銭 信 託 明 細 表

取引金融機関等の名称	区 分	金 額	摘 要
三井住友信託銀行	合同運用指定金銭信託	100,000,000 円	J-HOPE
合 計		100,000,000	

投資有価証券明細表

	銘 柄	券 面 総 額	取 得 価 額	貸借対照表計上額	摘 要
地 方 債	東京都公募公債	100,000 千円	99,990,000 円	99,990,000 円	第639回
	愛知県公募公債	100,000	99,970,000	99,970,000	平成21年度第6回
	共同発行市場公募地方債	200,000	199,960,000	199,960,000	第106回
	なごやか市民債	30,000	30,000,000	30,000,000	第9回
	京都市公募公債	100,000	100,000,000	100,000,000	平成26年度第4回
	神戸市公募公債	100,000	100,000,000	100,000,000	平成26年度第4回
	みずほ証券保護預かり 計	630,000	629,920,000	629,920,000	
	大阪府公募公債	100,000	99,752,000	99,752,000	第384回
	京都府公募公債	100,000	99,930,000	99,930,000	平成25年度第8回
	野村証券保護預かり 計	200,000	199,682,000	199,682,000	
地 方 債 計	830,000	829,602,000	829,602,000		
社 債	三菱東京UFJ銀行社債	200,000	200,000,000	200,000,000	第11回
	〃	200,000	200,000,000	200,000,000	第35回
	住友信託銀行社債	100,000	99,817,000	99,817,000	第5回
	みずほ銀行社債	100,000	100,000,000	100,000,000	第19回
	みずほ証券保護預かり 計	600,000	599,817,000	599,817,000	
	社 債 計	600,000	599,817,000	599,817,000	
諸 債 券	中部国際空港債	100,000	100,000,000	100,000,000	政府保証第23回
	名古屋高速道路債券	100,000	100,000,000	100,000,000	第124回
	〃	100,000	100,000,000	100,000,000	第127回
	みずほ証券保護預かり 計	300,000	300,000,000	300,000,000	
	地方公共団体金融機構債券	100,000	100,000,000	100,000,000	第55回
	〃	100,000	100,000,000	100,000,000	第58回
	〃	100,000	100,000,000	100,000,000	F 214回
	名古屋高速道路債券	100,000	100,000,000	100,000,000	第121回
	野村証券保護預かり 計	400,000	400,000,000	400,000,000	
	諸 債 券 計	700,000	700,000,000	700,000,000	
合 計			2,129,419,000	2,129,419,000	

未払費用明細表

種 別	金 額	氏 名	摘 要
組合員貯金利息	8,181,985 円	普通貯金預金者	平成27年10月1日～平成28年3月31日
合 計	8,181,985		

積立金明細表

区 分	前期繰越額	当期増加額	当期減少額	貸借対照表計上額	摘要
欠損金補てん積立金	107,843,649 円	2,069,981 円	0 円	109,913,630 円	
合 計	107,843,649	2,069,981	0	109,913,630	

支出実績表

科 目	予 算 額	支 出 済 額	支 出 未 済 額	不 用 額
旅 費	50,000 円	1,020 円	0 円	48,980 円
事 務 費	50,000	58,880	0	△ 8,880
合 計	100,000	59,900	0	40,100

利益剰余金計算書

自平成27年4月1日 至平成28年3月31日

1	積 立 金	2,795,740 円
2	当 期 利 益 金	8,893,989 円
3	当 期 処 分 額	△ 2,069,981 円
	欠損金補てん積立金へ積立	△ 2,069,981 円
	積 立 金	9,619,748 円

重要な会計方針

(貯金経理)

1 有価証券の評価基準及び評価方法
個別法による原価法

2 引当金等の計上基準

1) 欠損金補てん積立金

貯金経理の将来の欠損金の補てんにあてるための積立金で、施行規程第87条の規定に基づき、組合員の貯金額の5/100以上に達するまで計上している。

貸 付 経 理

貸 付 経 理
貸 借 対 照 表

平成28年3月31日現在

借 方		金 額	貸 方		金 額
円	円	円	円	円	円
流動資産		89,349,171	流動負債		3,392,804
普通預金	78,168,644		未払費用	2,257,028	
未収収益	11,129,073		預り金	1,135,776	
未収金	51,454				
			固定負債		1,200,918,824
固定資産		4,560,171,036	長期借入金	1,181,116,995	
有形固定資産	188,500		退職給与引当金	19,801,829	
器具及び備品	188,500				
無形固定資産	547,708		負債合計		1,204,311,628
電話加入権	547,708				
投資その他の資産	4,559,434,828		剰余金		3,445,208,579
組合員貸付金	4,559,434,828		利益剰余金	3,445,208,579	
			欠損金補てん積立金	227,971,742	
			積立金	3,217,236,837	
			純資産合計		3,445,208,579
資 産 合 計		4,649,520,207	負 債 ・ 純 資 産 合 計		4,649,520,207

(注) 有形固定資産の減価償却累計額は、5,079,020円である。

貸 付 経 理
損 益 計 算 書

自平成27年4月 1日

至平成28年3月31日

損 失		金 額	利 益		金 額
	円	円		円	円
経常費用			56,863,599	経常収益	134,058,410
事業費用		56,863,599		事業収益	131,903,487
職員給与	7,282,574			組合員貸付利息	131,903,367
厚生費	972			雑収入	120
事務費	206,828			補助金等収入	637,000
委託費	1,680,618			連合会交付金	637,000
修繕費	70,200			事業外収益	1,517,923
負担金	1,978,177			利息及び配当金	1,254
支払利息	38,905,242			雑益	1,516,669
連合会払込金	6,668,302				
減価償却費	70,686				
当期利益金			77,194,811		
当期利益金		77,194,811			
合 計			134,058,410	合 計	134,058,410

預 金 明 細 表

取引金融機関等の名称	区 分	金 額	摘 要
丸八信用組合	普通預金	28,833,757 円	団体信用生命保険関係等
みずほ信託銀行 名古屋支店	〃	46,919,341	
〃	〃	1,438,007	
三菱東京UFJ銀行市役所出張所	〃	977,539	
合 計		78,168,644	

未 収 収 益 明 細 表

種 別	金 額	氏 名	摘 要
組合員貸付金利息	11,129,073 円	借受者 921名	期末手当等返済分
合 計	11,129,073		

未 収 金 明 細 表

種 別	金 額	氏 名	摘 要
負 担 金	6,557 円	愛知労働局	労災保険料（平成27年度分）
〃	44,897	〃	雇用保険料（平成27年度分）
合 計	51,454		

貸 付 金 明 細 表

貸付区分	貸付先	前 期 繰 越 高	当 期 増 加 額	当 期 減 少 額	期 末 残 高	摘 要
普通貸付金	組合員	10,408,122 円	0 円	3,188,743 円	7,219,379 円	14 名
住宅貸付金	組合員	5,484,091,773	0	931,876,324	4,552,215,449	1,262
合 計		5,494,499,895	0	935,065,067	4,559,434,828	1,276

未払費用明細表

種 別	金 額	氏 名	摘 要
職 員 給 与	960 円	事業課長	職員諸手当 3月分
委 託 費	648,000	トリオシステム(株)	貸付システム保守 平成27年度分
連 合 会 払 込 金	1,578,068	全国市町村職員共済組合連合会	貸付保険料1~3月分
負 担 金	30,000	名古屋市中心企業共済会	退職金積立金 3月分
合 計	2,257,028		

預り金明細表

種 別	金 額	氏 名	摘 要
所 得 税	15,147 円	名古屋中税務署	3月分
住 民 税	28,800	名古屋市収納管理・特別徴収事務センター 他	〃
雇 用 保 険 料	14,738	愛知労働局	平成27年度分
団 体 信 用 生 命 保 険 料	1,077,091	全国市町村職員共済組合連合会	3月分
合 計	1,135,776		

借入金明細表

借入区分	借入先	前期繰越高	当期増加額	当期減少額	期末残高	摘要
長期借入金	経過的長期預託金管理経理	2,309,897,982 円	0 円	1,128,780,987 円	1,181,116,995 円	
合 計		2,309,897,982	0	1,128,780,987	1,181,116,995	

引当金明細表

区 分	前期繰越額	当期増加額	当期減少額	貸借対照表計上額	摘 要
退職給与引当金	21,318,498 円	0 円	1,516,669 円	19,801,829 円	
合 計	21,318,498	0	1,516,669	19,801,829	

積立金明細表

区 分	前期繰越額	当期増加額	当期減少額	貸借対照表計上額	摘 要
欠損金補てん積立金	274,724,995 円	0 円	46,753,253 円	227,971,742 円	
合 計	274,724,995	0	46,753,253	227,971,742	

固定資産明細表

資産の種類	期首残高	当期増加額	当期減少額	期末残高	当期償却額	差引期末残高	摘要
器具及び備品	259,186 円	0 円	0 円	259,186 円	70,686 円	188,500 円	
電話加入権	547,708	0	0	547,708	0	547,708	
合 計	806,894	0	0	806,894	70,686	736,208	

減価償却費明細表

資産の種類	耐用年数	取得原価	当期償却額	償却累計額	当期末残高	償却累計率	摘要
器具及び備品	15 年	3,844,770 円	70,686 円	3,656,272 円	188,498 円	95.09 %	
〃	6	1,181,250	0	1,181,249	1	99.99	
〃	5	241,500	0	241,499	1	99.99	
合 計		5,267,520	70,686	5,079,020	188,500		

減価償却累計額明細表

区 分	前期繰越額	当期増加額	当期減少額	貸借対照表計上額	摘 要
器具及び備品	5,008,334 円	70,686 円	0 円	5,079,020 円	
合 計	5,008,334	70,686	0	5,079,020	

支 出 実 績 表

科 目	予 算 額	支 出 済 額	支 出 未 済 額	不 用 額
職 員 給 与	8,594,000 円	7,281,614 円	960 円	1,311,426 円
旅 費	156,000	0	0	156,000
事 務 費	850,000	206,828	0	643,172
合 計	9,600,000	7,488,442	960	2,110,598

利 益 剰 余 金 計 算 書

自平成27年4月 1日 至平成28年3月31日

1 積 立 金	3,093,288,773 円
2 当 期 利 益 金	77,194,811 円
3 当 期 処 分 額	46,753,253 円
欠損金補てん積立金を取崩	46,753,253 円
積 立 金	3,217,236,837 円

重要な会計方針

(貸付経理)

1 固定資産の減価償却方法

法人税法の基準を採用し、定額法により行っている。

なお、減価償却累計額は、次のとおりである。

有形固定資産	5, 079, 020円
--------	--------------

2 引当金等の計上基準

1) 退職給与引当金

共済組合に雇用されている職員に係る退職給与を、施行規程第78条の規定に基づき毎事業年度末日において所要の金額を計上している。

2) 欠損金補てん積立金

貸付経理の将来の欠損金の補てんにあてるための積立金で、施行規程第87条の規定に基づき、貸付金の額の5/100以上に達するまで計上している。

基礎年金支払経理

基礎年金支払経理
貸借対照表

平成27年9月30日現在

借 方		金 額		貸 方		金 額	
	円	円	円		円	円	円
流動資産			0	流動負債			0
普通預金		0		未払金		0	
当座預金		0		仮払金		0	
				負債合計			0
				剰余金			0
				利益剰余金		0	
				純資産合計			0
資 産 合 計			0	負 債 ・ 純 資 産 合 計			0

基礎年金支払経理
損益計算書

自平成27年4月 1日
至平成27年9月30日

損 失		金 額		利 益		金 額	
	円	円	円		円	円	円
経常費用			428,922,477	経常収益			428,922,477
事業費用		428,922,477		事業収益		428,922,477	
基礎年金	428,563,562			基礎年金国庫金	428,922,477		
基礎年金返還金	358,915						
合 計			428,922,477	合 計			428,922,477

事業状況報告書

1 業務の内容

名古屋市職員共済組合は、組合員及びその遺族の相互救済の事業を行い、もってこれらの者の生活の安定と福祉の向上に寄与し、公務の能率的運営に資することを目的とし、次に掲げる事業を行う。

(1) 短期給付事業

組合員又はその被扶養者の病気・負傷・出産・死亡・休業又は災害に関する給付を行う。

(2) 長期給付事業

組合員又は組合員であった者からの年金請求書類の受理・審査、年金相談業務を行う。なお、年金の決定・支給に係る業務は、平成27年10月より、全国市町村職員共済組合連合会で一元的に行っている。

(3) 福祉事業

特定健康診査、特定保健指導など健康保持や増進事業、貸付け、名古屋港管理組合の組合員を対象とした貯金などの事業を行う。

2 事業所の所在地

名古屋市中区三の丸三丁目1番1号

3 役員の状況

定数 理事長 1名（非常勤） 理事 7名（非常勤） 監事 3名（非常勤）

任期 2年

役員名（平成28年3月31日現在）

役職	氏名	経歴
理事長	新開 輝夫	名古屋市副市長
理事	三芳 研二	名古屋市総務局長
理事	伊東 恵美子	名古屋市財政局長
理事	二 神 望	名古屋市交通局長
理事	蛭原 京子	名古屋市職員労働組合執行委員長
理事	伊藤 裕彰	名古屋交通労働組合執行委員長
理事	近藤 夏樹	名古屋水道労働組合中央執行委員長
理事	高 木 強	名古屋港管理組合職員労働組合委員長
監事	鈴木 雅雄	弁護士
監事	古 田 榮	名古屋市監査事務局長
監事	鈴木 和仁	名古屋市職員労働組合連合会書記長

4 組合の沿革

昭和37年12月1日設立

5 設立根拠法

地方公務員等共済組合法（昭和37年法律第152号）

6 主務大臣

総務大臣

7 組合会の概要

組合会の議員の定数は20名で、市長の任命による議員10名、組合員の互選による議員10人で組織され、議員の任期は2年である。

次に掲げる事項は、組合会の議決を経なければならない。

- (1) 定款の変更
- (2) 運営規則の作成及び変更
- (3) 毎事業年度の事業計画並びに予算及び決算
- (4) 重要な財産の処分及び重大な債務の負担
- (5) その他組合の業務に関する重要事項で定款で定めるもの

平成28年3月31日現在の組合会議員の状況は次のとおりである。

区分	役 職	氏 名	経 歴
任命側議員	理 事 長	新 開 輝 夫	名古屋市副市長
	理 事	三 芳 研 二	名古屋市総務局長
	理 事	伊 東 恵 美 子	名古屋市財政局長
	理 事	二 神 望	名古屋市交通局長
	監 事	古 田 榮	名古屋市監査事務局長
		下 田 一 幸	名古屋市教育長
		小 林 寛 司	名古屋市上下水道局長
		山 田 和 雄	名古屋市病院局長
		堀 場 和 夫	名古屋市消防長
	森 俊 裕	名古屋港管理組合総務部長	
互選側議員	理 事	蛭 原 京 子	名古屋市職員労働組合執行委員長
	理 事	伊 藤 裕 彰	名古屋交通労働組合執行委員長
	理 事	近 藤 夏 樹	名古屋水道労働組合中央執行委員長
	理 事	高 木 強	名古屋港管理組合職員労働組合委員長
	監 事	鈴 木 和 仁	名古屋市職員労働組合連合会書記長
		川 瀬 修	自治労名古屋市労働組合執行委員長
		橋 口 剛 典	名古屋市職員労働組合書記長
		岩 本 洋	名古屋市立大学教職員組合書記次長
		山 田 修 也	名古屋交通労働組合副執行委員長
	伊 藤 一 義	消防局総務部職員課厚生係長	

当年度に開催された組合会は次のとおりである。

年月日	通算回数	議 題 等
27.4.1	178回	(1) 役員選挙について
27.5.29	179回	(1) 平成26年度決算について (2) 平成26年度長期経理資金運用結果について
28.3.23	180回	(1) 名古屋市職員共済組合定款の一部変更等に関する専決処分について (2) 名古屋市職員共済組合運営規則の一部変更に関する専決処分について (3) 住宅資金貸付規則の一部改正に関する専決処分について (4) 資金金規則の一部改正に関する専決処分について (5) 平成27年度変更事業計画及び予算に関する専決処分について (6) 名古屋市職員共済組合定款の一部変更等について (7) 貯金規則の一部改正について (8) 平成28年度事業計画及び予算について

8 その他

(1) 所轄する団体及び組合員の数 平成28年3月31日現在

名古屋市	24,210人
名古屋港管理組合	586人
名古屋競輪組合	18人
合 計	24,814人

(2) 事務局組織 平成28年3月31日現在

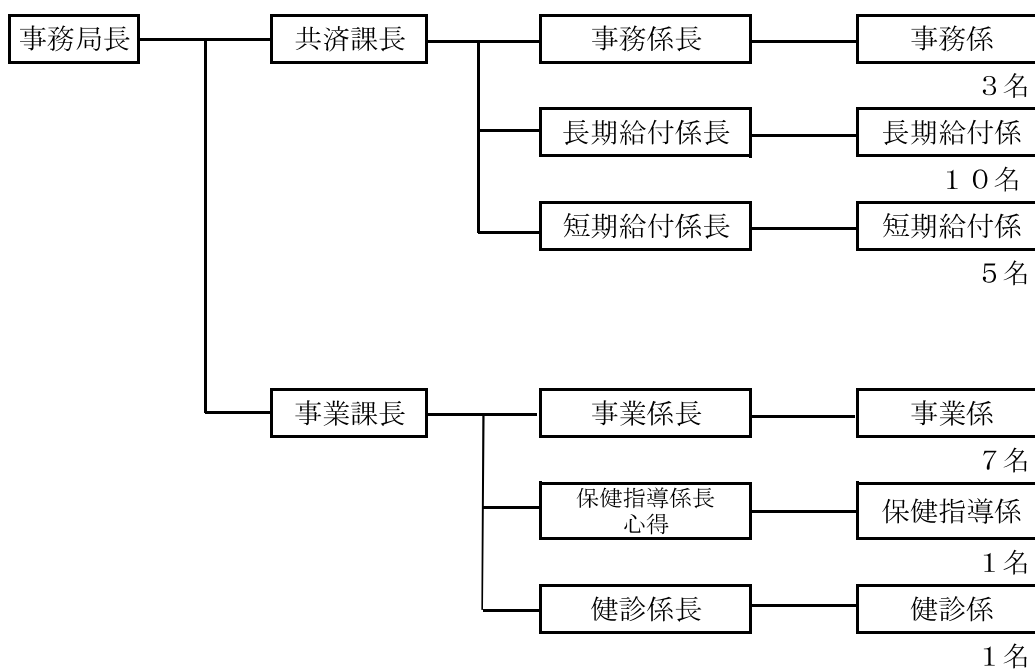

人事異動

1 議員・役員

議員解任

平成28年3月31日

議	員	下	田	一	幸
議	員	小	林	寛	司
議	員	山	田	和	雄
議	員	堀	場	和	夫
議	員	森		俊	裕

議員任命

平成28年4月1日

教	育	長	杉	崎	正	美									
上	下	水	道	局	長	丹	羽	吉	彦						
病	院	局	長	大	原	弘	隆								
消	防	長	佐	藤	正	弘									
名	古	屋	港	管	理	組	合	総	務	部	長	河	合	伸	和

議員辞任

平成28年3月31日

議	員	伊	藤	一	義
---	---	---	---	---	---

補欠選挙に伴う互選議員当選

平成28年4月27日

消	防	局	安	井	元	啓
---	---	---	---	---	---	---

2 事務局監査員

監査員解任

平成28年3月31日

財	政局	財	政	部	財	政	課	長	折	戸	秀	郷			
交	通	局	企	画	財	務	部	財	務	課	長	服	部	直	樹

監査員任命

平成28年4月1日

財	政局	財	政	部	財	政	課	長	武	田	淳				
交	通	局	企	画	財	務	部	財	務	課	長	永	田	賢	也

3 事務局職員

事業課長及び出納役解任

平成28年3月31日

名	古	屋	市	事	務	職	員	鈴	木	達	郎
---	---	---	---	---	---	---	---	---	---	---	---

共済課事務係長及び出納主任解任

平成28年3月31日

名	古	屋	市	事	務	職	員	井	下	豊
---	---	---	---	---	---	---	---	---	---	---

共済課長期給付係長及び出納主任解任

平成28年3月31日

名	古	屋	市	事	務	職	員	山	内	和	明
---	---	---	---	---	---	---	---	---	---	---	---

事業課事業係長解任

平成28年3月31日

名	古	屋	市	事	務	職	員	尾	関	修
---	---	---	---	---	---	---	---	---	---	---

事務局職員及び出納員解任

平成28年3月31日

事	務	局	職	員	齊	藤	雅	子			
名	古	屋	市	事	務	職	員	鈴	木	一	輝

事業課長及び出納役任命

平成28年4月1日

名	古	屋	市	事	務	職	員	倉	豊
---	---	---	---	---	---	---	---	---	---

共済課事務係長任命

平成28年4月1日

名	古	屋	市	事	務	職	員	尾	関	修
---	---	---	---	---	---	---	---	---	---	---

共済課長期給付係長及び出納主任任命

平成28年4月1日

名	古	屋	市	事	務	職	員	富	野	龍	太
---	---	---	---	---	---	---	---	---	---	---	---

事業課事業係長及び出納主任任命

平成28年4月1日

名	古	屋	市	事	務	職	員	鈴	木	雅	崇
---	---	---	---	---	---	---	---	---	---	---	---

事務局職員及び出納員任命

平成28年4月1日

名	古	屋	市	事	務	職	員	原	卓	郎	
名	古	屋	市	事	務	職	員	松	清	か	おり